



CONSELHO FEDERAL DE MEDICINA  
CONSELHO REGIONAL DE MEDICINA DO ESTADO DO AMAPÁ

Ofício Nº 368/2023/SF/CRM-AP

Macapá-P, 21 de setembro de 2023.

Ao Senhor  
José Iran da Silva Galo  
Presidente  
Conselho Federal de Medicina

**Assunto: Relatório de Gestão 2022**

Senhor Presidente,

1. Atendendo normas regimentais, estamos encaminhando a Vossa Senhoria Relatório de Gestão do ano 2022.
2. Sendo o que se apresenta para o momento, renovamos nossos cordiais cumprimentos.

Atenciosamente,

  
Dr. Eduardo Monteiro de Jesus  
Presidente do CRM-AP



CONSELHO FEDERAL DE MEDICINA  
CONSELHO REGIONAL DE MEDICINA DO ESTADO DO AMAPÁ

# **Relatório de gestão do exercício 2022**

Macapá-AP, 2022



CONSELHO FEDERAL DE MEDICINA  
CONSELHO REGIONAL DE MEDICINA DO ESTADO DO AMAPÁ

## **Relatório de gestão do exercício 2022**

**Relatório de Gestão do exercício de 2022, apresentado aos órgãos de controle interno e externo e à sociedade como prestação de contas anual a que esta Unidade Jurisdicionada está obrigada nos termos do parágrafo único do art. 70 da Constituição Federal, elaborado de acordo com as disposições da IN TCU nº 84/2020, da decisão Normativa TCU nº 187/2020, e das orientações do órgão de controle interno.**

**Macapá-AP, 2022**













CONSELHO FEDERAL DE MEDICINA  
CONSELHO REGIONAL DE MEDICINA DO ESTADO DO AMAPÁ

Sumário

<b>1.</b>	<b>8</b>
<b>APRESENTAÇÃO.....</b>	<b>8</b>
<b>2. VISÃO GERAL.....</b>	<b>9</b>
2.1. Finalidades e competências .....	9
2.2. Normas e regulamento de criação, alteração e funcionamento da unidade .....	9
2.3. Breve histórico da entidade .....	9
2.4. Organograma .....	9
<b>3. PLANEJAMENTO ORGANIZACIONAL E RESULTADOS .....</b>	<b>9</b>
<b>3.1. Planejamento organizacional .....</b>	<b>9</b>
3.1.1. Descrição sintética dos objetivos do exercício .....	10
3.1.2. Vinculação dos planos da unidade com as competências institucionais e outros planos .....	10
<b>3.2. Formas e instrumentos de monitoramento da execução e resultados dos planos .....</b>	<b>10</b>
<b>3.3. Desempenho orçamentário .....</b>	<b>10</b>
3.3.1. Execução física e financeira das ações da Lei Orçamentária Anual de responsabilidade da unidade .....	10
3.3.2. Execução descentralizada com transferência de recursos .....	10
3.3.3. Informações sobre a realização das receitas .....	11
3.3.4. Informações sobre a execução das despesas .....	11
<b>3.4. Desempenho operacional .....</b>	<b>11</b>
3.5. Apresentação e análise de indicadores de desempenho .....	11
<b>4. GOVERNANÇA, GESTÃO DE RISCOS E CONTROLES INTERNOS .....</b>	<b>12</b>
4.1. Descrição das estruturas de governança .....	12
4.2. Informações sobre dirigentes e colegiados .....	12
4.3. Atuação da unidade de auditoria interna .....	17
4.4. Atividades de correição e apuração de ilícitos administrativos .....	17
4.5. Gestão de riscos e controles internos .....	17
4.6. Política de remuneração dos administradores e membros de colegiados .....	17
4.7. Informações sobre a empresa de auditoria independente contratada .....	18
<b>5. ÁREAS ESPECIAIS DA GESTÃO .....</b>	<b>18</b>
<b>5.1. Gestão de Pessoas.....</b>	<b>19</b>
5.1.1. Estrutura de Pessoal da Unidade .....	19



CONSELHO FEDERAL DE MEDICINA  
CONSELHO REGIONAL DE MEDICINA DO ESTADO DO AMAPÁ

5.1.2. Demonstrativo das despesas com pessoal .....	20
5.1.3. Gestão de riscos relacionados ao pessoal .....	20
5.1.4. Contratação de Mão de obra temporária .....	20
<b>5.2. Gestão da Tecnologia da Informação .....</b>	<b>20</b>
5.2.1. Principais sistemas de informações .....	20
<b>6. RELACIONAMENTO COM A SOCIEDADE .....</b>	<b>20</b>
6.1. Canais de acesso do cidadão .....	20
6.2. Aferição do grau de satisfação dos cidadãos-usuários .....	21
6.3. Mecanismos de transparência das informações relevantes sobre a atuação da unidade .....	21
6.4. Medidas para garantir a acessibilidade aos produtos, serviços e instalações .....	21
<b>7. DESEMPENHO FINANCEIRO E INFORMAÇÕES CONTÁBEIS .....</b>	<b>21</b>
7.1. Desempenho financeiro no exercício .....	21
7.2. Tratamento contábil da depreciação, da amortização e da exaustão de itens do patrimônio e avaliação e mensuração de ativos e passivos .....	21
7.3. Sistemática de apuração de custos no âmbito da unidade .....	21
7.4. Demonstrações contábeis exigidas pela Lei nº 4.320/64 e notas explicativas .....	21
<b>8. CONFORMIDADE DA GESTÃO E DEMANDAS DE ÓRGÃOS DE CONTROLE .....</b>	<b>21</b>
8.1. Tratamento de determinações e recomendações do TCU .....	21
8.2. Tratamento de recomendações do Órgão de Controle Interno .....	21
8.3. Medidas administrativas para apuração de responsabilidade por dano ao Erário .....	22
<b>9. OUTRAS INFORMAÇÕES RELEVANTES .....</b>	<b>22</b>
<b>10. ANEXOS E APÊNDICES .....</b>	<b>22</b>



CONSELHO FEDERAL DE MEDICINA  
CONSELHO REGIONAL DE MEDICINA DO ESTADO DO AMAPÁ

## 1. APRESENTAÇÃO

Este relatório de gestão, do exercício de 2022, está embasado nas normas do Tribunal de Contas da União, normas do Conselho Federal de Medicina e normas internas. Este relatório constará de dados técnicos, financeiros, contábeis e administrativos para apresentar de forma mais clara o desempenho do CRM-AP no ano de 2022. Com base nos dados compilados dos Departamentos Internos do CRM-AP será possível apresentaras atividades realizadas pelo Conselho no ano de 2022, aglutinando, em um único documento, todo o trabalho e desempenho de uma gestão.

O ano de 2022 representou para o CRM-AP uma sequência de ações planejadas dos anos anteriores. Com um enxugamento de despesas e uma melnor gestão dos recursos financeiros, foi possível abrir o leque de ações, investimentos e planejamentos não possíveis de realização em anos anteriores. Vamos abordar, por departamentos/setores, as principais ações da gestão 2022.

### **a) Setor de Registros:**

Foram inscritos 191 médicos;

Foram registradas 50 especialidades;

Em 31/12/2022, o quadro de médicos ativos inscritos no Conselho Regional de Medicina do Estado do Amapá era de 1.350.

Foram cadastradas/registradas 30 empresas. E, em 31/12/2022, o Conselho Regional de Medicina do Estado do Amapá contava com 219 cadastros/registro de Pessoas Jurídicas ativas.

### **b) Coordenação de Fiscalização:**

Os médicos fiscais, pertencentes ao corpo de Conselheiros do CRM-AP, fiscalizaram unidades de saúde públicas e privadas em Macapá, Santana e demais municípios. Destas visitas, foram emitidos 65 Relatórios de Vistoria e este número se divide em:

i) 16 unidades visitadas na Capital e 49 unidades visitadas no interior do Estado,

Totalizando 65 Relatórios de Vistoria;

ii) 43 unidades eram públicas e 22 unidades eram privadas, totalizando 103 Relatórios de Vistoria;

iii) Todas as unidades de saúde visitadas apresentaram regularidades.

### **c) Setor de Processos:**

Foram protocolizadas 34 denúncias. Foram instauradas 44 Processos (sindicância e PEP).

Foram julgadas 67 Sindicâncias em Sessões Plenárias e foram realizadas em 2022 06 sessões de julgamento.

### **d) Gabinete da Presidência:**

Foram realizadas 10 Sessões plenárias e 04 Reunião de Diretoria.

### **e) Comissão Permanente de Licitação:**

Foram instaurados 10 Processos de Licitação em 2022, sendo realizados 02 Pregões Eletrônicos; 03 Dispensa de Licitação; 02 uma Cotação Eletrônica e 03 Inexigibilidade.

Com relação à força de trabalho, ao todo, 12 (doze) servidores se dividem em Setores para assessorar os 21 (vinte e um) conselheiros nos cumprimentos de seus deveres. A principal dificuldade encontrada é a falta de servidores para aprimorar e ampliar os projetos e serviços oferecidos.

## 2. VISÃO GERAL



CONSELHO FEDERAL DE MEDICINA  
CONSELHO REGIONAL DE MEDICINA DO ESTADO DO AMAPÁ

### **2.1. Finalidade e competências**

Aos conselhos regionais de medicina compete supervisionar a ética profissional e, ao mesmo tempo, julgar e disciplinar a classe médica, cabendo-lhes zelar e trabalhar por todos os meios ao seu alcance, pelo perfeito desempenho ético da medicina e pelo prestígio e bom conceito da profissão e dos que exercem legalmente. Os conselhos regionais têm a responsabilidade também de manter cadastro atualizado de profissionais e empresas médicas, cabendo-lhes a emissão das cédulas de identidade profissional e das certidões de regularidade das pessoas jurídicas.

### **2.2. Normas e regulamento de criação, alteração e funcionamento da unidade**

Lei 3268/1957. Dispõe sobre os Conselhos Regionais de Medicina, e dá outras providências.

Decreto nº 44.045/1958. Aprova o Regulamento do Conselho Federal e Conselhos Regionais de Medicina, a que se refere a Lei nº 2.268, de 30 de setembro de 1957.

Lei 11.000/2004. Altera dispositivos da Lei nº 2.268, de 30 de setembro de 1957, que dispõe sobre os Conselhos Regionais de Medicina, e dá outras providências.

Decreto nº 6.821/2009. Altera o Decreto nº 44.045, de 19 de julho de 1958, que aprova o regulamento do Conselho Federal e Conselhos Regionais de Medicina a que se refere a Lei nº 3.268, de 30 de setembro de 1957.

Lei nº 12.514/2011. Dá nova redação ao artigo 4º da Lei 6.932, de 7 de julho de 1981, que dispõe sobre as atividades do médico-residente; e trata das contribuições devidas aos conselhos profissionais em geral.

### **2.3. Breve histórico da entidade**

O Conselho Regional de Medicina do Estado do Amapá, criado pela Lei nº 3.268, de 30/09/1957, regulamentada pelo Decreto nº 44.045, de 19/07/1958, tem como finalidade essencial a fiscalização do exercício da medicina, cabendo-lhe zelar e trabalhar por todos os meios ao seu alcance, pelo perfeito desempenho ético da medicina e pelo prestígio e bom conceito da profissão e dos que exerçam legalmente.

### **2.4. Organograma**

Anexo

## **3. PLANEJAMENTO ORGANIZACIONAL E RESULTADOS**

### **3.1. Planejamento Organizacional**

A metodologia do planejamento contemplou a definição da missão, visão e valores, análise dos aspectos dos ambientes externa e interno para a identificação de cenários e principais mudanças e respectivas oportunidades e ameaças, para assim, formular os objetivos estratégicos da gestão.

#### **3.1.1. Descrição sintética dos objetivos do exercício**

Os objetivos do Conselho Regional de Medicina do Estado do Amapá estão pautados nas metas traçadas para o exercício 2022.





CONSELHO FEDERAL DE MEDICINA  
CONSELHO REGIONAL DE MEDICINA DO ESTADO DO AMAPÁ

**3.1.2. Vinculação dos planos da unidade com as competências institucionais e outros planos**

O Conselho Regional de Medicina do Estado do Amapá tem missão, por meio das ações derivadas das diretrizes estabelecidas, diante dos recursos humanos e orçamentários disponíveis, a gestão da entidade optou pela estratégia de execução de modo progressivo e seletivo em médio e longo prazo para implementação dos objetivos estabelecidos.

**3.2. Formas e instrumentos de monitoramento da execução e resultados dos planos**

Os objetivos do CRM-AP são inerentes de órgãos superiores da administração pública federal, tentando conduzir de forma eficaz suas competências legais e aprimorando sua atuação perante a sociedade. Os objetivos estratégicos foram devidamente trabalhados, com participação de todas as unidades do CRM-AP, garantida sempre a autonomia do CRM-AP na busca de suas metas.

**3.3. Desempenho Orçamentário**

O Conselho Regional de Medicina do Amapá, no ano 2022, pautou suas ações, conforme determinação da Lei de Responsabilidade Orçamentária, Lei 4320/64. Cabe ser dito que nosso orçamento foi elaborado com valor previsto de R\$ 10.516.064,22, a fim de efetivamente cumprir os objetivos e metas deste Regional, tendo sido o mesmo devidamente homologado.

**3.3.1. Execução física e financeira das ações da Lei Orçamentária Anual de responsabilidade da unidade**

A execução orçamentária das despesas corrente e de capital do CRM-AP possui como base legal a Lei 4320/64 e demonstra um procedimento sistemático para o uso de valores às suas atividades fins, tudo conforme as previsões realizadas em orçamento para o ano de 2022 e devidamente homologadas.

**3.3.2. Execução descentralizada com transferência de recursos**

Não foram realizadas transferências no ano de 2022

**TRANSFERÊNCIAS A ENTIDADES MÉDICAS**

Quadro nº 1

Nº	Beneficiário	Objeto	Modalidade	Situação	Data Início	Data Término	Valor Total Pactuado	Valor Total Repassado
1								
2								

**3.3.3. Informações sobre a realização das receitas**

O quadro anexo a este relatório demonstra a realização da receita pelo CRM-AP



CONSELHO FEDERAL DE MEDICINA  
CONSELHO REGIONAL DE MEDICINA DO ESTADO DO AMAPÁ

3.3.4. Informações sobre a realização das despesas

O quadro anexo a este relatório demonstra a realização da despesa pelo CRM-AP

**Despesas Por Modalidade de Contratação (Quadro nº 2)**

Modalidade de Contratação	Despesa Líquida		Despesa Paga	
	2021	2022	2021	2022
<b>1- Modalidade (a+b+c+d)</b>	<b>71.798,58</b>		<b>102.919,66</b>	
a) Convite	-	-	-	-
b) Tomada de Preços	-	-	-	-
c) Concorrência	-	-	-	-
d) Pregão	71.798,25	161.502,18	71.798,25	161.502,18
<b>2- Contratações Diretas (h+i)</b>	<b>132.935,53</b>	<b>493.182,70</b>	<b>132.935,53</b>	<b>493.182,70</b>
h) Dispensa	84.479,03	465.744,36	84.479,03	465.744,36
i) Inexigibilidade	48.456,50	27.438,34	48.456,50	27.438,34
<b>3- Regime de Execução Especial</b>	<b>13.030,81</b>	<b>17.253,97</b>	<b>13.030,81</b>	<b>17.253,97</b>
j) Suprimento de Fundos	13.030,81	17.253,97	13.030,81	17.253,97
<b>4- Pagamento de Pessoal (k+l)</b>	<b>849.324,80</b>	<b>1.151.675,89</b>	<b>849.324,80</b>	<b>1.151.675,89</b>
k) Pagamento de Folha	766.624,80	973.735,89	766.624,80	973.735,89
l) Diárias	82.700,00	177.940,00	82.700,00	177.940,00
<b>5- Outros</b>	<b>669.126,73</b>	<b>576.496,02</b>	<b>669.126,73</b>	<b>576.496,02</b>
<b>Total (1+2+3+4+5)</b>	<b>1.736.216,12</b>	<b>2.400.110,76</b>	<b>1.736.216,12</b>	<b>2.400.110,76</b>

3.4. Desempenho operacional

Os resultados representam a soma de esforços do corpo de conselheiros e dos servidores, cujo objetivo é prestar atendimento de qualidade ao cidadão-usuário, mantendo a transparência e compromisso com a sociedade.

3.5. Apresentação e análise de indicadores de desempenho

**Macro objetivo, Objetivo ou Meta**

FISCALIZAÇÃO

**Ação**

REALIZAR FISCALIZAÇÃO EM UNIDADES DE SAÚDE PÚBLICA E PRIVADA DO ESTADO DO AMAPÁ.

**Descrição do Resultado**

Parcialmente alcançado devido à falta de tempo para os Conselheiros atuarem nesta área, além da precariedade das estradas do Estado.

**Setor Responsável**

Coordenação de Fiscalização

**Valor Planejado: R\$ 150.000,00**

**Valor Executado: R\$ 91.813,52**





CONSELHO FEDERAL DE MEDICINA  
CONSELHO REGIONAL DE MEDICINA DO ESTADO DO AMAPÁ

**Informações Adicionais**

O CRM-AP executou a maioria do cronograma estabelecido no início do ano na capital e interior do Estado, com objetivo de verificar irregularidades nas empresas e dos profissionais prestadores de serviços médicos. Foram realizadas fiscalizações fora do cronograma.

**4. GOVERNANÇA, GESTÃO DE RISCOS E CONTROLES INTERNOS**

**4.1. Descrição das estruturas de governança**

A estrutura de governança do Conselho Regional de Medicina do Estado do Amapá reflete a sua natureza de colegiado. A Diretoria é composta pelo Presidente, Vice-Presidente, 1º Secretário(a), 2º Secretário(a), 1º Tesoureiro(a), 2º Tesoureiro(a). Ainda compõe a Diretoria as Comissões e Corregedoria, de acordo com as respectivas competências. O Plenário é a instância máxima do CRM AP.

**4.2. Informações sobre dirigentes e colegiados**

**Quadro nº 3**

<b>Nome:</b>	<b>Eduardo Monteiro de Jesus</b>	<b>Cargo:</b>	<b>Presidente</b>
<b>CPF:</b>	<b>039.523.552-91</b>	<b>Reg. Profissional</b>	<b>979</b>
<b>Ato Designação</b>	<b>Ata Plenária</b>	<b>Data do Ato</b>	<b>01/10/2018</b>
<b>Início do Mandato</b>	<b>01/10/2018</b>	<b>Final do Mandato</b>	<b>30/09/2023</b>
<b>Nome:</b>	<b>Maracy Laurindo Dantas dos Santos Andrade</b>	<b>Cargo:</b>	<b>1ª Secretária</b>
<b>CPF:</b>	<b>043.979.567-23</b>	<b>Reg. Profissional</b>	<b>854</b>
<b>Ato Designação</b>	<b>Ata Plenária</b>	<b>Data do Ato</b>	<b>01/10/2018</b>
<b>Início do Mandato</b>	<b>01/10/2018</b>	<b>Final do Mandato</b>	<b>30/09/2023</b>
<b>Nome:</b>	<b>Ivna Deise da Silva Amanajás</b>	<b>Cargo:</b>	<b>2ª Secretária</b>
<b>CPF:</b>	<b>824.679.002-15</b>	<b>Reg. Profissional</b>	<b>1294</b>
<b>Ato Designação</b>	<b>Ata Plenária</b>	<b>Data do Ato</b>	<b>01/10/2018</b>



CONSELHO FEDERAL DE MEDICINA  
CONSELHO REGIONAL DE MEDICINA DO ESTADO DO AMAPÁ

<b>Início do Mandato</b>	01/10/2018	<b>Final do Mandato</b>	30/09/2023
<b>Nome:</b>	Edward Eyi Foster	<b>Cargo:</b>	Corregedora
<b>CPF:</b>	031.091.028-54	<b>Reg. Profissional</b>	341
<b>Ato Designação</b>	Ata Plenária	<b>Data do Ato</b>	01/10/2018
<b>Início do Mandato</b>	01/10/2018	<b>Final do Mandato</b>	30/09/2023
<b>Nome:</b>	Renato Melo Brazão Pinheiro Borges	<b>Cargo:</b>	1º Tesoureiro
<b>CPF:</b>	901.247.402-78	<b>Reg. Profissional</b>	1321
<b>Ato Designação</b>	Ata Plenária	<b>Data do Ato</b>	01/10/2018
<b>Início do Mandato</b>	01/10/2018	<b>Final do Mandato</b>	30/09/2023
<b>Nome:</b>	Marilena do Socorro de Araújo Valle	<b>Cargo:</b>	2º Tesoureiro
<b>CPF:</b>	031.091.028-54	<b>Reg. Profissional</b>	606
<b>Ato Designação</b>	Ata Plenária	<b>Data do Ato</b>	01/10/2013
<b>Início do Mandato</b>	01/10/2013	<b>Final do Mandato</b>	30/09/2018
<b>Nome:</b>	Maria Teresa Renó Gonçalves	<b>Cargo:</b>	Vice-Presidente
<b>CPF:</b>	495.001.126-04	<b>Reg. Profissional</b>	384
<b>Ato Designação</b>	Ata Plenária	<b>Data do Ato</b>	01/10/2018
<b>Início do Mandato</b>	01/10/2018	<b>Final do Mandato</b>	30/09/2023
<b>Nome:</b>	Telma Barros Diniz	<b>Cargo:</b>	Vice-Corregedora



CONSELHO FEDERAL DE MEDICINA  
CONSELHO REGIONAL DE MEDICINA DO ESTADO DO AMAPÁ

<b>CPF:</b>	112.835.132-34	<b>Reg. Profissional</b>	407
<b>Ato Designação</b>	Ata Plenária	<b>Data do Ato</b>	01/10/2018
<b>Início do Mandato</b>	01/10/2018	<b>Final do Mandato</b>	30/09/2023
<b>Nome:</b>	Aldine Cordeiro Pena	<b>Cargo:</b>	Conselheira
<b>CPF:</b>	573.396.512-68	<b>Reg. Profissional</b>	1330
<b>Ato Designação</b>	Ata Plenária	<b>Data do Ato</b>	01/10/2018
<b>Início do Mandato</b>	01/10/2018	<b>Final do Mandato</b>	30/09/2023
<b>Nome:</b>	Alieksei Clairefont de Andrade Mello	<b>Cargo:</b>	Conselheiro
<b>CPF:</b>	691.365.132-53	<b>Reg. Profissional</b>	833
<b>Ato Designação</b>	Ata Plenária	<b>Data do Ato</b>	01/10/2018
<b>Início do Mandato</b>	01/10/2018	<b>Final do Mandato</b>	30/09/2023
<b>Nome:</b>	Nalisson Marques Pereira	<b>Cargo:</b>	Conselheiro
<b>CPF:</b>	024.555.514-58	<b>Reg. Profissional</b>	1518
<b>Ato Designação</b>	Ata Plenária	<b>Data do Ato</b>	01/10/2018
<b>Início do Mandato</b>	01/10/2018	<b>Final do Mandato</b>	30/09/2023
<b>Nome:</b>	Helen Rosane Amoras Barroso	<b>Cargo:</b>	Conselheira
<b>CPF:</b>	518.683.692-34	<b>Reg. Profissional</b>	965
<b>Ato Designação</b>	Ata Plenária	<b>Data do Ato</b>	01/10/2018
<b>Início do Mandato</b>	01/10/2018	<b>Final do Mandato</b>	30/09/2023



CONSELHO FEDERAL DE MEDICINA  
CONSELHO REGIONAL DE MEDICINA DO ESTADO DO AMAPÁ

<b>Nome:</b>	<b>Isaias Fiúza Cabral</b>	<b>Cargo:</b>	<b>Conselheiro</b>
<b>CPF:</b>	<b>057.646.726-00</b>	<b>Reg. Profissional</b>	<b>1291</b>
<b>Ato Designação</b>	<b>Ata Plenária</b>	<b>Data do Ato</b>	<b>01/10/2018</b>
<b>Início do Mandato</b>	<b>01/10/2018</b>	<b>Final do Mandato</b>	<b>30/09/2023</b>
<b>Nome:</b>	<b>José Maria Costa Rassy Filho</b>	<b>Cargo:</b>	<b>Conselheiro</b>
<b>CPF:</b>	<b>655.404.412-49</b>	<b>Reg. Profissional</b>	<b>1283</b>
<b>Ato Designação</b>	<b>Ata Plenária</b>	<b>Data do Ato</b>	<b>01/10/2018</b>
<b>Início do Mandato</b>	<b>01/10/2018</b>	<b>Final do Mandato</b>	<b>30/09/2023</b>
<b>Nome:</b>	<b>Marco Aurélio da Costa Serruya</b>	<b>Cargo:</b>	<b>Conselheiro</b>
<b>CPF:</b>	<b>610.154.662-49</b>	<b>Reg. Profissional</b>	<b>982</b>
<b>Ato Designação</b>	<b>Ata Plenária</b>	<b>Data do Ato</b>	<b>01/10/2018</b>
<b>Início do Mandato</b>	<b>01/10/2018</b>	<b>Final do Mandato</b>	<b>30/09/2023</b>
<b>Nome:</b>	<b>Max Alcolumbre Pinto</b>	<b>Cargo:</b>	<b>Conselheiro</b>
<b>CPF:</b>	<b>821.611.942-91</b>	<b>Reg. Profissional</b>	<b>1376</b>
<b>Ato Designação</b>	<b>Ata Plenária</b>	<b>Data do Ato</b>	<b>01/10/2018</b>
<b>Início do Mandato</b>	<b>01/10/2018</b>	<b>Final do Mandato</b>	<b>30/09/2023</b>
<b>Nome:</b>	<b>Mônica Regina Carvalho de Macedo</b>	<b>Cargo:</b>	<b>Conselheira</b>
<b>CPF:</b>	<b>411.594.542-72</b>	<b>Reg. Profissional</b>	<b>512</b>
<b>Ato Designação</b>	<b>Ata Plenária</b>	<b>Data do Ato</b>	<b>01/10/2018</b>



CONSELHO FEDERAL DE MEDICINA  
CONSELHO REGIONAL DE MEDICINA DO ESTADO DO AMAPÁ

<b>Início do Mandato</b>	01/10/2018	<b>Final do Mandato</b>	30/09/2023
<b>Nome:</b>	Paulo Sergio da Costa Serruya	<b>Cargo:</b>	Conselheiro
<b>CPF:</b>	658.960.252-20	<b>Reg. Profissional</b>	991
<b>Ato Designação</b>	Ata Plenária	<b>Data do Ato</b>	01/10/2018
<b>Início do Mandato</b>	01/10/2018	<b>Final do Mandato</b>	30/09/2023
<b>Nome:</b>	Rejane Marques Melo	<b>Cargo:</b>	Conselheira
<b>CPF:</b>	615.654.582-49	<b>Reg. Profissional</b>	895
<b>Ato Designação</b>	Ata Plenária	<b>Data do Ato</b>	01/10/2018
<b>Início do Mandato</b>	01/10/2018	<b>Final do Mandato</b>	30/09/2023
<b>Nome:</b>	Romero Amorim da Silva	<b>Cargo:</b>	Conselheiro
<b>CPF:</b>	516.849.342-44	<b>Reg. Profissional</b>	1223
<b>Ato Designação</b>	Ata Plenária	<b>Data do Ato</b>	01/10/2018
<b>Início do Mandato</b>	01/10/2018	<b>Final do Mandato</b>	30/09/2023
<b>Nome:</b>	William Camilo Rodriguez Barrera	<b>Cargo:</b>	Conselheiro
<b>CPF:</b>	526.966.002-44	<b>Reg. Profissional</b>	
<b>Ato Designação</b>	Ata Plenária	<b>Data do Ato</b>	01/10/2018
<b>Início do Mandato</b>	01/10/2018	<b>Final do Mandato</b>	30/09/2023
<b>Nome:</b>	Nádia Silene Pedroso Lisboa	<b>Cargo:</b>	Conselheiro
<b>CPF:</b>	388.087.062-49	<b>Reg. Profissional</b>	



CONSELHO FEDERAL DE MEDICINA  
CONSELHO REGIONAL DE MEDICINA DO ESTADO DO AMAPÁ

<b>Ato Designação</b>	<b>Ata Plenária</b>	<b>Data do Ato</b>	<b>01/10/2018</b>
<b>Início do Mandato</b>	<b>01/10/2018</b>	<b>Final do Mandato</b>	<b>30/09/2023</b>

#### **4.3. Atuação da unidade de auditoria interna**

O Conselho Regional de Medicina do Estado do Amapá não possui unidade ou seção de auditoria interna da própria entidade. Há uma comissão interna denominada Comissão de Tomada de Contas, composta por três Conselheiros, indicados pela plenária em reunião ordinária, realizada em 01 de outubro de 2018, nomeados pela Portaria nº 090/2018.

Essa Comissão é o órgão de controle interno da entidade, que tem por finalidade zelar pela regularidade da gestão administrativa e financeira do Conselho. Sua função é apreciar as contas da entidade e verificar a forma e o conteúdo dos documentos contábeis e financeiros.

Dentre as suas atribuições, está a emissão de pareceres sobre a proposta orçamentária, sobre os balancetes mensais, exame de execução orçamentária, balanços patrimoniais, prestação de contas anual, entre outras.

#### **4.4. Atividades de correção e apuração de ilícitos administrativos**

Quanto aos procedimentos éticos, o CRM-AP possui o cargo de Corregedor e Vice-Corregedor, que atuam de forma semelhante ao Poder Judiciário, atuando como controladores dos processos a fim de que não haja qualquer desvio ou irregularidade.

No que se refere ao controle dos atos administrativos irregulares cometidos por colaboradores da Entidade, as investigações são formalizadas em sindicâncias/processos administrativos funcionais.

#### **4.5. Gestão de riscos e controles internos**

O Conselho Regional de Medicina do Estado do Amapá dispõe de Comissão de Controle Interno, Tomadas de Contas, que se reúnem mensalmente para analisar as contas antes das mesmas serem apresentadas ao Plenário do CRM-AP.

#### **4.6. Política de remuneração dos administradores e membros de colegiados**

O mandato dos membros do colegiado do Conselho Regional de Medicina do Estado do Amapá é meramente honorífico, não recebem remuneração pelos serviços dedicados exclusivamente à fiscalização e à normatização da medicina no Brasil, conforme definido no art. 6º da Lei nº 3.268/57, assim disposto:

##### **Lei nº 3268/57**

...

Art. 13 O mandato dos membros dos Conselhos Regionais será meramente honorífico, e exigida como requisito para eleição a qualidade de brasileiro nato ou naturalizado.

Os conselheiros do CRM-AP, especialmente, quando convocados para participar de reuniões plenárias, diretoria e comissões e eventos diversos, recebem verbas com caráter indenizatórios (Diárias, jetons e auxílios de representação), para custear as despesas com o deslocamento para os



CONSELHO FEDERAL DE MEDICINA  
CONSELHO REGIONAL DE MEDICINA DO ESTADO DO AMAPÁ

diversos eventos, a fim de cumprir a missão institucional, legalmente estabelecido na letra “f” do art. 5º da Lei nº 3.268/1957, incluído pela Lei nº 11.000/2004, de 15 de dezembro de 2004, assim definido:

**Lei nº 3268/57**

...

Art. 5º São atribuições do Conselho Federal:

...

l) normatizar a concessão de diárias, jetons e auxílio de representação, fixando o valor máximo para todos os Conselhos Regionais. (Incluído pela Lei nº 11.000, de 2004)

De acordo com a legislação pertinente, a matéria foi regulamentada pelo Conselho Federal de Medicina através das Resoluções CFM nº 2.141/2016, de 25/02/2016 e nº 2.146/2016, de 19/05/2016, nas quais foram estabelecidos os valores, critérios e definições vigentes para o exercício de 2020, tudo de acordo com a capacidade financeira e disponibilidade orçamentária e, principalmente, em estrita observância aos critérios de economicidade, razoabilidade e legalidade, conforme pesquisas de mercado dos preços praticados em diversas localidades para os serviços de hotel, restaurantes e transporte local.

Em relação aos valores efetivamente desembolsados para os conselheiros, quando do cumprimento da missão institucional, e aos funcionários da Entidade, quando da prestação de serviços que lhe são afetos, todos são disponibilizados no Portal da Transparência, em obediência à **Lei nº 12.527, de 18 de novembro de 2011, regulamentada pelo Decreto nº 7.724, de 16 de maio de 2012, e determinação do Tribunal de Contas da União.**

Os valores recebidos pelos Conselheiros Regionais, efetivos e suplentes, a título de auxílio de representação, diárias e verbas indenizatórias, além de eventual reembolso de combustível, referente ao exercício de 2021, foram os seguintes:

1. Diárias: R\$ 71.360,00
2. Verbas Indenizatórias: R\$ 134.500,00
3. Auxílio representação: R\$ 22.800,00

#### **4.7. Informações sobre a empresa de auditoria independente contratada**

O Conselho Regional de Medicina não tem auditoria independente. A Auditoria é realizada anualmente pelo órgão superior, Conselho Federal de medicina.

#### **5. ÁREAS ESPECIAIS DA GESTÃO**

A força de trabalho do Conselho Regional de Medicina do Amapá é composta por 12(doze) servidores lotados na sede do órgão, sendo 6(seis) funcionários efetivos e 6(seis) funcionários com cargo em comissão.

##### **5.1. Gestão de Pessoas**





CONSELHO FEDERAL DE MEDICINA  
CONSELHO REGIONAL DE MEDICINA DO ESTADO DO AMAPÁ

Força de Trabalho do CRM-AP: Quadro nº 4

Tipologias dos Cargos	Lotação		Ingressos no Exercício	Egressos no Exercício
	Autorizada	Efetiva		
<b>1. Servidores em Cargos Efetivos</b>	18	6	0	0
1.2. Servidores de Carreira	18	6	0	0
1.2.1. Servidores de carreira vinculada ao órgão	18	6	0	0
<b>2. Servidores sem Vínculo com a Administração Pública</b>	7	6	2	0
<b>3. Total de Servidores (1+2)</b>	<b>25</b>	<b>12</b>	<b>0</b>	<b>0</b>

5.1.1. Estrutura de Pessoal da Unidade

Distribuição da Lotação Efetiva: Quadro nº 5

Tipologias dos Cargos	Lotação Efetiva	
	Área Meio	Área Fim
<b>1. Servidores de Carreira</b>	6	6
1.1. Servidores de Carreira	6	0
1.1.2. Servidores de carreira vinculada ao órgão	0	0
<b>2. Total de Servidores</b>	<b>6</b>	<b>0</b>

Detalhamento da Estrutura de Cargos em Comissão e Funções Gratificadas do Conselho Quando nº 6

Tipologias dos Cargos em Comissão e das Funções Gratificadas	Lotação		Ingressos no Exercício	Egressos no Exercício
	Autorizada	Efetiva		
<b>1. Cargos em Comissão</b>	7	7	0	0
1.1. Grupo Direção e Assessoramento Superior	7	7	0	0
1.1.1. Sem Vínculo	7	7	2	0
<b>2. Funções Gratificadas</b>	9	5	0	0
2.1. Servidores de Carreira Vinculada ao Órgão	9	5	0	0
<b>3. Total de Servidores em Cargo e em Função (1+2)</b>	<b>16</b>	<b>12</b>	<b>2</b>	<b>0</b>

5.1.2. Demonstrativo das despesas com pessoa





CONSELHO FEDERAL DE MEDICINA  
CONSELHO REGIONAL DE MEDICINA DO ESTADO DO AMAPÁ

**QUADRO Nº 7 – DESPESAS DE PESSOAL**

	Fixas					Variáveis	
Funcionários de carreira vinculados ao órgão da unidade							
2021	215.468,02	-	47.466,28	-	-	82.700,00	345.634,30
2022	227.483,70	-	64.371,60	-	-	177.940,00	469.795,30
Funcionários de comissionado vinculados ao órgão da unidade							
2021	-	-	290.746,50	-	-	-	290.746,50
2022	-	-	385.288,73	-	-	-	385.288,73

**5.1.3. Gestão de riscos relacionados ao pessoal**

O CRM-AP conta com o setor Administrativo para acompanhar todos os assuntos inerentes os servidores da instituição e eventualmente empresa para elaboração anual do PPRA e PCMSO com indicativo de risco de cada uma das atividades desenvolvidas pelos servidores.

**5.1.4. Contratação de mão de obra temporária**

No ano de 2022 o CRM-AP possui uma empresa contratada para limpeza e conservação, com dois empregados.

**5.2. Gestão da Tecnologia da Informação**

O Conselho Regional de Medicina do Amapá possui um Setor de Informática, que atualmente está sem servidor, pelo fato de não ter concurso público com validade, porém há um servidor efetivo exercendo uma função gratificada, que responde pelo setor.

**5.2.1. Principais sistemas de informações**

O Conselho Regional de Medicina do Amapá, ainda não possui um Plano Estratégico de TI.

**6. RELACIONAMENTO COM A SOCIEDADE**

**6.1. Canais de acesso do cidadão**

Buscando atender aos anseios da sociedade, bem como a Lei do acesso às informações, o CRM-AP disponibiliza alguns canais de acesso para relacionamentos com a comunidade médica, prestadores e sociedade. Atualmente conta com atendimento presencial e por telefone, de segunda a sexta feira, no horário de 08:00h às 14:00h, disponibiliza também uma página web: [www.crm.ap.org.br](http://www.crm.ap.org.br) e email: [crmap@portalmedico.org.br](mailto:crmap@portalmedico.org.br).

**6.2. Aferição do grau de satisfação dos cidadãos-usuários**

O Conselho Regional de Medicina do Amapá, não dispõe de instrumento de pesquisa de satisfação.



CONSELHO FEDERAL DE MEDICINA  
CONSELHO REGIONAL DE MEDICINA DO ESTADO DO AMAPÁ

**6.3. Mecanismos de transparência das informações relevantes sobre a atuação da unidade**

Buscando atender a Lei de Acesso a Informação, o Conselho Regional de Medicina do Amapá, tem em seu portal, área específica da transparência.

**6.4. Medidas para garantir a acessibilidade aos produtos, serviços e instalações.**

A sede do Conselho Regional de Medicina já possui acesso para pessoas com dificuldades de locomoção.

**7. DESEMPENHO FINANCEIRO E INFORMAÇÕES CONTÁBEIS**

**7.1. Desempenho financeiro no exercício**

O fluxo financeiro do CRM-AP no ano de 2022 resultou em disponibilidade líquida, em 31/12/2022 de R\$ 2.316.052,53. Disponibilidade esta resultante da soma de esforços da Diretoria juntamente com os funcionários, que conseguiram aperfeiçoar o controle e gestão dos dados.

**7.2. Tratamento contábil da depreciação, da amortização e da exaustão de itens do patrimônio e avaliação e mensuração de ativos e passivos.**

Foram implantados procedimentos para controle, reavaliação, depreciação, amortização e inventário dos Bens Patrimoniais.

**7.3. Sistemática de apuração de custos no âmbito da unidade**

O Conselho Regional de Medicina do Amapá, não adota apuração por Centro de Custo.

**7.4. Demonstrações contábeis exigidas pela Lei nº 4.320/64 e notas explicativas**

EM ANEXO

**8. CONFORMIDADE DA GESTÃO E DEMANDAS DE ÓRGÃOS DE CONTROLE**

**8.1. Tratamento de determinações e recomendações do TCU**

O Conselho Regional de Medicina do Amapá segue as determinações do Tribunal de Contas da União.

**8.2. Tratamento de recomendações do Órgão de Controle Interno**

**Inadimplência:** O CRM-AP busca mensalmente através de envio de cobrança aos inadimplentes, baixar esse índice.

**Controle das Receitas:** Estamos buscando verificar as diferenças que existem no sistema SIEM para o SICONT.

**Dívida Ativa:** No ano de 2022 foram inscritos 14 médicos na dívida ativa e 12 foram ajuizados.



CONSELHO FEDERAL DE MEDICINA  
CONSELHO REGIONAL DE MEDICINA DO ESTADO DO AMAPÁ

**Controle de Bens Patrimoniais e Controle de Bens de Consumo:** O CRM-AP está adotando mais rigor no controle dos Bens Patrimoniais e de Consumo, visando está de acordo com a Lei nº 4320/64 e Resolução CFM 2.124/2015.

**Lei de Acesso à informação:** O CRM-AP manteve em 2022, todas as informações possíveis, para atendimento a Lei de Acesso à Informação.

**8.3. Medidas administrativas para apuração de responsabilidade por danos ao Erário**

No ano de 2022 não houve necessidade de abertura de qualquer procedimento para apuração de danos ao erário por parte deste Regional.

**9. OUTRAS INFORMAÇÕES RELEVANTES**

Como restou devidamente demonstrado no decorrer deste Relatório, o CRM-AP pautou sua conduta de forma íntegra, visando sempre os princípios legais que regem a Administração Pública. Ademais, é dever nosso prestar todas as informações necessárias, sejam elas orçamentárias e/ou administrativas, o que acreditamos ter sido cumprido.

**10. ANEXOS E APÊNDICES**

- Anexo I – Organograma
- Anexo II – Quadro Comparativo Anual da Receita
- Anexo III – Quadro Comparativo Anual da Despesa
- Anexo IV – Balanço Orçamentário
- Anexo V – Balanço Financeiro
- Anexo VI – Balanço Patrimonial
- Anexo VII – Demonstrativo das Variações Patrimoniais
- Anexo VIII – Demonstrativo do Fluxo de Caixa
- Anexo IX – Edital de Convocação – Publicação DOU
- Anexo X – Edital de Convocação – Publicação Jornal do Dia
- Anexo XI – Ata de aprovação
- Anexo XII – Parecer da Comissão de Tomadas de Contas
- Declaração de bens e renda



CONSELHO FEDERAL DE MEDICINA  
CONSELHO REGIONAL DE MEDICINA DO ESTADO DO AMAPÁ

## ORGANOGRAMA DO CONSELHO REGIONAL DE MEDICINA DO ESTADO DO AMAPÁ

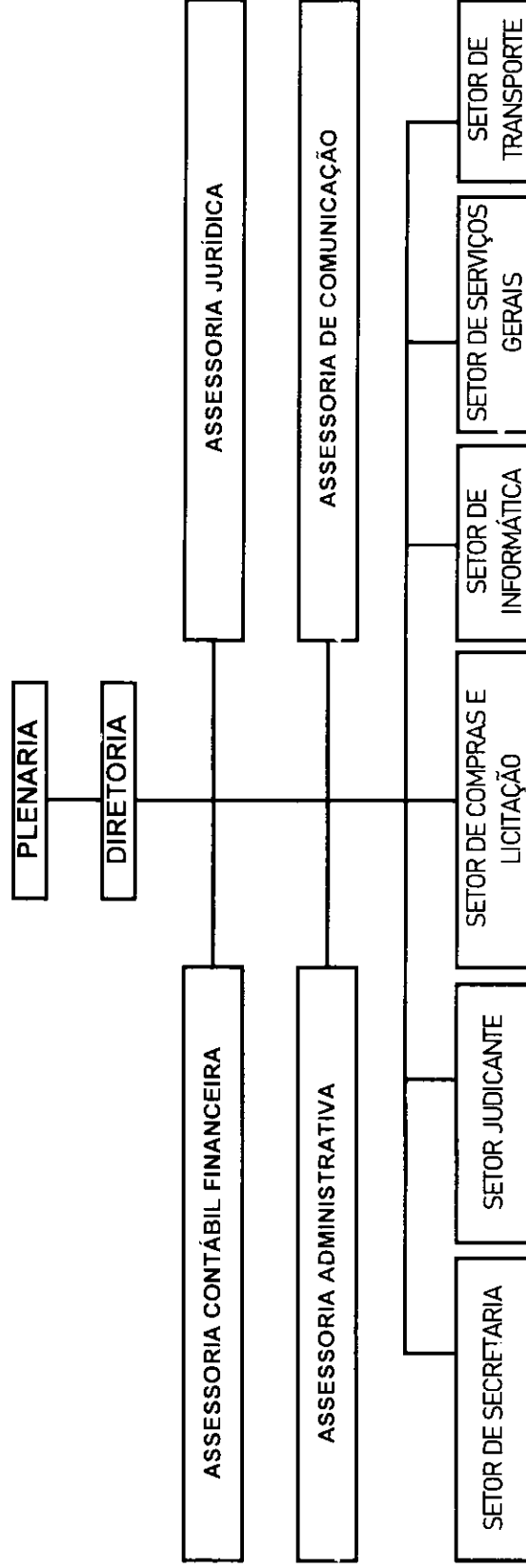

CRM/AP

Veículo Próprio

CNPJ: 04.199.826/0001-82

## Quadro Comparativo Anual da Receita

ANO REFERÊNCIA	2022			2021			2020			2022		
	Mês	Acum. até o Mês	Varição(%)	Mês	Acum. até o Mês	Varição(%)	Mês	Acum. até o Mês	Varição(%)	Mês	Acum. até o Mês	Varição(%)
RECEITA REALIZADA												
RECEITA CORRENTE	336.655,89	1.961.911,24	50.963,32	-285.692,57(-85%)	2.362.357,70	400.446,46(20%)	556.449,77	505.486,45(992%)	3.105.054,47	742.696,77(31%)		
RECEITAS DE CONTRIBUIÇÕES	336.655,89	1.961.911,24	50.963,32	-285.692,57(-85%)	2.362.357,70	400.446,46(20%)	556.449,77	505.486,45(992%)	3.105.054,47	742.696,77(31%)		
CONTRIBUIÇÃO DAS CATEGORIAS PROFISSIONAIS E ECONÔMICAS	19.007,84	726.876,00	29.870,39	10.862,55(57%)	935.408,61	208.532,61(29%)	25.362,07	-4.508,32(-15%)	1.167.646,00	232.237,39(25%)		
ANUIDADES - PESSOAS FÍSICAS	19.007,84	726.876,00	29.870,39	10.862,55(57%)	935.408,61	208.532,61(29%)	25.362,07	-4.508,32(-15%)	1.167.646,00	232.237,39(25%)		
ANUIDADES DO EXERCÍCIO - P.F.	15.611,04	573.541,59	24.838,43	9.227,39(59%)	764.505,92	190.964,33(33%)	15.904,94	-8.933,49(-36%)	963.448,75	198.942,83(26%)		
ANUIDADES DE EXERCÍCIOS ANTERIORES - P.F.	10.150,12	497.261,38	16.958,15	6.808,03(67%)	656.075,37	158.813,99(32%)	11.116,38	-5.841,77(-34%)	817.644,96	161.569,59(25%)		
ANUIDADES - PESSOAS JURÍDICAS	5.460,92	76.280,21	7.880,28	2.419,36(44%)	108.430,55	32.150,34(42%)	4.788,56	-3.091,72(-39%)	145.803,79	37.373,24(34%)		
ANUIDADES DO EXERCÍCIO - P.J.	3.396,80	153.334,41	5.031,96	1.635,16(48%)	170.902,69	17.568,28(11%)	9.457,13	4.425,17(88%)	204.197,25	33.294,56(19%)		
ANUIDADES DE EXERCÍCIOS ANTERIORES - P.J.	3.396,80	133.525,17	2.470,41	-926,39(-27%)	151.041,84	17.516,67(13%)	6.394,73	3.924,32(159%)	175.950,05	24.908,21(16%)		
	0,00	19.809,24	2.561,55	2.561,55(100%)	19.860,85	51,61(0%)	3.062,40	500,85(20%)	28.247,20	8.386,35(42%)		

Nome	2020			2021			2022				
	Mês	Acum. até o Mês	Varição(%)	Mês	Acum. até o Mês	Varição(%)	Mês	Acum. até o Mês	Varição(%)		
<b>RECEITAS PATRIMONIAIS</b>											
RECEITAS DE VALORES MOBILIÁRIOS	113,47	2.707,05	9.839,11	9.839,11	36.821,10	34.114,05(1260%)	20.746,82	176.697,80	10.907,71(1111%)	176.697,80	139.876,70(380%)
OUTRAS RECEITAS DE VALORES MOBILIÁRIOS	113,47	2.707,05	9.839,11	9.839,11	36.821,10	34.114,05(1260%)	20.746,82	176.697,80	10.907,71(1111%)	176.697,80	139.876,70(380%)
RECEITAS DE SERVIÇOS	113,47	2.707,05	9.839,11	9.839,11	36.821,10	34.114,05(1260%)	20.746,82	176.697,80	10.907,71(1111%)	176.697,80	139.876,70(380%)
SERVIÇOS ADMINISTRATIVOS	5.204,80	58.753,60	6.125,00	6.125,00	149.066,22	90.312,62(154%)	4.850,00	90.634,00	-1.275,00(-21%)	90.634,00	-58.432,22(-39%)
TAXA DE INSCRIÇÃO - PESSOAS FÍSICAS	5.204,80	58.753,60	6.125,00	6.125,00	149.066,22	90.312,62(154%)	4.850,00	90.634,00	-1.275,00(-21%)	90.634,00	-58.432,22(-39%)
EXPEDIÇÃO DE CARTEIRA	2.289,00	12.881,00	3.488,00	3.488,00	60.241,00	47.360,00(368%)	218,00	20.819,00	-3.270,00(-94%)	20.819,00	-39.422,00(-65%)
EXPEDIÇÃO DE CÉDULA DE IDENTIDADE	2.289,00	13.317,00	0,00	0,00	48.033,00	34.716,00(261%)	218,00	9.265,00	218,00(100%)	9.265,00	-38.768,00(-81%)
ANÁLISE DE REQUERIMENTO E CERTIFICADO DE INSCRIÇÃO NO QUADRO DE ESPECIALISTA	21,80	6.713,60	218,00	218,00	7.782,60	1.069,00(16%)	218,00	9.919,00	0,00(0%)	9.919,00	2.136,40(27%)
TAXA DE INSCRIÇÃO - PESSOAS JURÍDICAS	327,00	3.155,00	0,00	0,00	3.488,00	333,00(11%)	109,00	5.450,00	109,00(100%)	5.450,00	1.962,00(56%)
CERTIFICADO - PESSOAS JURÍDICAS	0,00	11.011,00	2.002,00	2.002,00	16.116,42	5.105,42(46%)	2.002,00	30.030,00	0,00(0%)	30.030,00	13.913,58(86%)
ALTERAÇÃO CONTRATUAL - PESSOAS JURÍDICAS	0,00	0,00	0,00	0,00	0,00	0,00(0%)	0,00	278,00	0,00(0%)	278,00	278,00(100%)
TAXA DE CANCELAMENTO - PESSOAS JURÍDICAS	0,00	278,00	0,00	0,00	0,00	-278,00(-100%)	695,00	3.614,00	695,00(100%)	3.614,00	3.614,00(100%)
ALTERAÇÃO DE RESPONSABILIDADE TÉCNICA - PESSOAS JURÍDICAS	139,00	139,00	0,00	0,00	278,00	139,00(100%)	0,00	278,00	0,00(0%)	278,00	0,00(0%)
CERTIDÃO E RENOVAÇÃO DE CERTIDÃO - PESSOAS JURÍDICAS	0,00	0,00	0,00	0,00	139,00	139,00(100%)	0,00	278,00	0,00(0%)	278,00	139,00(100%)

Nome	2020			2021			2022		
	Mês	Acum. até o Mês	Varição(%)	Mês	Acum. até o Mês	Varição(%)	Mês	Acum. até o Mês	Varição(%)
TRANSFERÊNCIAS CORRENTES	139,00	11.259,00	417,00	12.988,20	1.729,20(15%)	1.390,00	10.703,00	973,00(233%)	-2.285,20(-18%)
308.652,12	1.131.777,12	0,00	1.190.500,00	58.722,88(5%)	500.000,00	1.592.000,00	500.000,00(100%)	401.500,00(34%)	
TRANSFERÊNCIAS INTRAGOVERNAMENTAIS	308.652,12	1.131.777,12	0,00	1.190.500,00	58.722,88(5%)	500.000,00	1.592.000,00	500.000,00(100%)	401.500,00(34%)
TRANSFERÊNCIAS DO CONSELHO FEDERAL DE MEDICINA - CFM	308.652,12	1.131.777,12	0,00	1.190.500,00	58.722,88(5%)	500.000,00	1.592.000,00	500.000,00(100%)	401.500,00(34%)
TRANSFERÊNCIAS SOBRE COTAS DOS CRMS (8,33%) - EXERCÍCIO CORRENTE	66.270,69	66.270,69	0,00	0,00	-66.270,69(-100%)	0,00	0,00	0,00(0%)	0,00(0%)
DOAÇÃO PARA ATIVIDADE DE FISCALIZAÇÃO - EXERCÍCIO CORRENTE	37.286,23	112.286,23	0,00	150.000,00	37.713,77(34%)	0,00	92.000,00	0,00(0%)	-58.000,00(-39%)
OUTRAS DOAÇÕES DO CFM PARA DESPESAS CORRENTES	205.095,20	953.220,20	0,00	1.040.500,00	87.279,80(9%)	500.000,00	1.500.000,00	500.000,00(100%)	459.500,00(44%)
OUTRAS RECEITAS CORRENTES	3.677,66	41.797,47	5.128,82	50.561,77	8.764,30(21%)	5.490,88	78.076,67	362,06(7%)	27.514,90(54%)
MULTAS E JUROS DE MORA	3.677,66	41.762,47	5.128,82	50.561,77	8.799,30(21%)	5.490,88	78.076,67	362,06(7%)	27.514,90(54%)
MULTAS E JUROS DE MORA DAS CONTRIBUIÇÕES	3.677,66	41.702,13	5.128,82	50.373,67	8.671,54(21%)	5.490,88	78.076,67	362,06(7%)	27.703,00(55%)
MULTAS SOBRE ANUIDADES DE PESSOAS FÍSICAS	301,41	4.660,17	491,66	5.086,22	426,05(9%)	294,82	7.800,83	-196,84(-40%)	2.714,61(53%)
JUROS SOBRE ANUIDADES DE PESSOAS FÍSICAS	2.944,04	26.687,26	3.556,68	34.535,03	7.847,77(29%)	3.474,41	56.090,87	-82,27(-2%)	21.555,84(62%)
MULTAS SOBRE ANUIDADES DE PESSOAS JURÍDICAS	67,92	2.041,26	85,18	1.972,24	-69,02(-3%)	187,82	2.271,83	102,64(120%)	299,59(15%)
JUROS SOBRE ANUIDADES DE PESSOAS JURÍDICAS	364,29	8.313,44	995,30	8.780,18	466,74(6%)	1.533,83	11.913,14	538,53(54%)	3.132,96(36%)
MULTAS DE OUTRAS ORIGENS	0,00	60,34	0,00	188,10	127,76(212%)	0,00	0,00	0,00(0%)	-188,10(-100%)

Nome	2020			2021			2022		
	Mês	Acum. até o Mês	Varição(%)	Mês	Acum. até o Mês	Varição(%)	Mês	Acum. até o Mês	Varição(%)
MULTAS DE ELEIÇÕES	0,00	60,34	0,00(0%)	0,00	188,10	127,76(212%)	0,00	0,00	0,00(0%)
RECEITAS DIVERSAS	0,00	35,00	0,00(0%)	0,00	0,00	-35,00(-100%)	0,00	0,00	0,00(0%)
OUTRAS RECEITAS	0,00	35,00	0,00(0%)	0,00	0,00	-35,00(-100%)	0,00	0,00	0,00(0%)
<b>Total</b>	<b>336.655,89</b>	<b>1.961.911,24</b>	<b>50.963,32</b>	<b>400.446,46</b>	<b>2.362.357,70</b>	<b>400.446,46</b>	<b>556.449,77</b>	<b>3.105.054,47</b>	<b>742.696,77</b>

*Georgina*  
 Dr. Eduardo Monteiro de Jesus  
 Presidente/CRM/AP  
 CRM/AP n.º 974

*Cláudio*  
 Cláudio Pinheiro Dias  
 Coordenador Financeiro Contábil  
 Portaria 024/2022-CRM-AP





Nome	2020			2021			2022			
	Mês	Acum. até o Mês	Mês	Variação(%)	Acum. até o Mês	Variação(%)	Mês	Variação(%)	Acum. até o Mês	Variação(%)
FGTS										
INSS - CONTRIBUIÇÕES PREVIDENCIÁRIAS	5.495,40	43.657,73	5.498,75	3,35(0%)	46.042,42	2.384,69(5%)	13.164,23	7.665,48(139%)	59.028,50	12.986,08(28%)
PIS/PASEP - CONTRIBUIÇÃO S/ FOLHA DE PAGTO.	18.805,38	119.481,55	18.919,38	114,00(1%)	120.924,37	1.442,82(1%)	39.537,74	20.618,36(109%)	155.925,34	35.000,97(29%)
OUTRAS DESPESAS CORRENTES	1.153,12	5.457,19	687,34	-465,78(-40%)	5.755,13	297,94(5%)	2.231,45	1.544,11(225%)	7.964,47	2.209,34(38%)
TRANSFERÊNCIAS DA INTRAGOVERNAMENTAIS	124.573,31	823.590,54	79.164,04	-45.409,27(-36%)	968.634,39	145.043,85(18%)	128.563,11	49.399,07(62%)	1.400.020,01	431.385,62(45%)
CONTRIBUIÇÕES	11.075,83	265.838,86	13.029,28	1.953,45(18%)	347.134,95	81.296,09(31%)	14.637,94	1.608,66(12%)	422.539,94	75.404,99(22%)
TRANSFERÊNCIA PARA O CFM - COTA-PARTE (1/3)	11.075,83	265.838,86	13.029,28	1.953,45(18%)	347.134,95	81.296,09(31%)	14.637,94	1.608,66(12%)	422.539,94	75.404,99(22%)
OUTRAS DESPESAS CORRENTES - APLICAÇÕES DIRETAS	11.075,83	265.838,86	13.029,28	1.953,45(18%)	347.134,95	81.296,09(31%)	14.637,94	1.608,66(12%)	422.539,94	75.404,99(22%)
DIÁRIAS - PESSOAL CIVIL	113.497,48	557.751,68	66.134,76	-47.362,72(-42%)	621.499,44	63.747,76(11%)	113.925,17	47.790,41(72%)	977.480,07	355.980,63(57%)
DIÁRIAS NO PAÍS - SERVIDORES	6.600,00	70.675,00	7.380,00	780,00(12%)	82.700,00	12.025,00(17%)	9.020,00	1.640,00(22%)	177.940,00	95.240,00(115%)
MATERIAL DE CONSUMO	6.600,00	70.675,00	7.380,00	780,00(12%)	82.700,00	12.025,00(17%)	9.020,00	1.640,00(22%)	177.940,00	95.240,00(115%)
GÁS,COMBUSTÍVEIS E LUBRIFICANTES AUTOMOTIVOS	7.198,33	42.643,09	3.835,91	-3.362,42(-47%)	31.750,16	-10.892,93(-26%)	4.433,33	597,42(16%)	27.291,92	-4.458,24(-14%)
GÊNERO DE ALIMENTAÇÃO	1.850,06	9.660,90	2.398,13	548,07(30%)	11.992,64	2.331,74(24%)	2.991,06	592,93(25%)	14.655,76	2.663,12(22%)
MATERIAL DE EXPEDIENTE	0,00	297,40	0,00	0,00(0%)	730,60	433,20(146%)	0,00	0,00(0%)	131,20	-599,40(-82%)
MATERIAL DE INFORMÁTICA	0,00	4.028,71	0,00	0,00(0%)	4.410,94	382,23(9%)	0,00	0,00(0%)	0,00	-4.410,94(-100%)

Nome	2020			2021			2022		
	Mês	Acum. até o Mês	Variação(%)	Mês	Acum. até o Mês	Variação(%)	Mês	Acum. até o Mês	Variação(%)
MATERIAL DE LIMPEZA E PRODUTOS DE HIGIENIZAÇÃO	4.350,00	4.350,00	-4.350,00(-100%)	0,00	0,00	-4.350,00(-100%)	0,00	0,00	0,00(0%)
MATERIAL PARA MANUTENÇÃO DE VEÍCULOS	0,00	1.022,24	0,00(0%)	0,00	6.020,14	4.997,90(489%)	0,00	1.237,71	0,00(0%)
MATERIAL DE CONSUMO - SUPRIMENTO DE FUNDOS	0,00	7.616,65	0,00(0%)	0,00	4.304,38	-3.312,27(-43%)	0,00	6.639,06	0,00(0%)
OUTROS MATERIAIS DE CONSUMO	998,27	3.995,19	439,51(44%)	1.437,78	4.291,46	296,27(7%)	1.442,27	4.628,19	4,49(0%)
PASSAGENS E DESPESAS COM LOCOMOÇÃO	0,00	11.672,00	0,00(0%)	0,00	0,00	-11.672,00(-100%)	0,00	0,00	0,00(0%)
PASSAGENS PARA O PAÍS	0,00	24.741,39	3.318,33(100%)	3.318,33	3.318,33	-21.423,06(-87%)	3.695,84	75.607,69	377,51(11%)
SERVIÇOS DE CONSULTORIA	0,00	24.741,39	3.318,33(100%)	3.318,33	3.318,33	-21.423,06(-87%)	3.695,84	75.607,69	377,51(11%)
ASSESSORIA E CONSULTORIA TÉCNICA OU JURÍDICA - PESSOA JURÍDICA	0,00	0,00	0,00(0%)	0,00	0,00	0,00(0%)	7.500,00	7.500,00	7.500,00(100%)
OUTROS SERVIÇOS DE TERCEIROS - PESSOA FÍSICA	0,00	0,00	0,00(0%)	0,00	0,00	0,00(0%)	7.500,00	7.500,00	7.500,00(100%)
ESTAGIÁRIOS E MENORES APRENDIZES	5.400,00	52.330,00	90,00(2%)	5.490,00	57.355,00	5.025,00(10%)	7.680,00	82.570,00	2.190,00(40%)
MANUTENÇÃO E CONSERVAÇÃO DE EQUIPAMENTOS	1.500,00	13.800,00	300,00(20%)	1.800,00	12.680,00	-1.120,00(-8%)	1.100,00	9.930,00	-700,00(-39%)
DEFENSOR DATIVO	0,00	830,00	0,00(0%)	0,00	0,00	-830,00(-100%)	0,00	0,00	0,00(0%)
DIÁRIAS A CONSELHEIROS/ DELEGADOS - NO PAÍS	0,00	0,00	0,00(0%)	0,00	0,00	0,00(0%)	0,00	1.280,00	0,00(0%)
LOCAÇÃO DE MÃO-DE-OBRA	3.900,00	37.700,00	-210,00(-5%)	3.690,00	44.675,00	6.975,00(19%)	€.580,00	71.360,00	2.890,00(78%)
	11.413,32	68.479,92	-5.706,66(-50%)	5.706,66	68.479,92	0,00(0%)	6.432,13	79.394,50	725,47(13%)

Nome	2020			2021			2022		
	Mês	Acum. até o Mês	Varição(%)	Mês	Acum. até o Mês	Varição(%)	Mês	Acum. até o Mês	Varição(%)
LIMPEZA E CONSERVAÇÃO									
OUTRAS LOCAÇÕES DE MÃO-DE-OBRA	5.619,24	33.715,44	-2.809,62(-50%)	2.809,62	33.715,44	0,00(0%)	3.166,54	39.086,63	356,92(13%)
OUTROS SERVIÇOS DE TERCEIROS - PESSOA JURÍDICA	5.794,08	34.764,48	-2.897,04(-50%)	2.897,04	34.764,48	0,00(0%)	3.265,59	40.307,87	368,55(13%)
COMISSÕES E CORRETAGENS	63.241,33	180.595,25	-49.637,47(-78%)	13.603,86	154.992,35	-25.602,99(-14%)	22.463,87	205.359,38	8.860,01(65%)
MANUTENÇÃO DE SISTEMAS DE INFORMÁTICA - SOFTWARE	76,07	404,30	-76,07(-100%)	0,00	0,00	-404,30(-100%)	0,00	0,00	0,00(0%)
MANUTENÇÃO E CONSERVAÇÃO DE MAQUINAS E EQUIPAMENTOS	51.048,60	51.048,60	-51.048,60(-100%)	0,00	0,00	-51.048,60(-100%)	0,00	0,00	0,00(0%)
MANUTENÇÃO E CONSERVAÇÃO DE VEÍCULOS	0,00	0,00	0,00(0%)	0,00	850,00	850,00(100%)	0,00	0,00	0,00(0%)
EXPOSIÇÕES, CONGRESSOS, CONFERÊNCIAS, SEMINÁRIOS E CURSOS	0,00	880,00	0,00(0%)	0,00	1.320,00	440,00(50%)	0,00	2.694,98	0,00(0%)
SERVIÇO DE ENERGIA ELÉTRICA	2.197,31	25.498,15	44,21(2%)	2.241,52	21.717,84	-3.780,31(-15%)	0,00	12.200,00	-2.241,52(-100%)
SERVIÇO DE ÁGUA E ESGOTO	104,21	1.250,52	0,00(0%)	104,21	1.043,54	-206,98(-17%)	133,68	1.413,38	29,47(28%)
SERVIÇOS DE CORREIOS E TELÉGRAFOS	315,29	3.482,93	-137,74(-44%)	177,55	4.300,04	817,11(23%)	1.481,43	7.738,34	1.303,88(734%)
SERVIÇOS DE TELECOMUNICAÇÕES - TELEFONIA E INTERNET	1.794,30	13.242,44	-752,49(-42%)	1.041,81	11.615,74	-1.626,70(-12%)	1.704,62	11.078,42	662,81(64%)
SEGURO EM GERAL	0,00	16,18	0,00(0%)	0,00	0,00	-16,18(-100%)	0,00	0,00	0,00(0%)
SERVIÇOS BANCÁRIOS	5.995,55	41.922,09	-2.698,40(-45%)	3.297,15	71.203,50	29.281,41(70%)	17.194,79	122.823,44	13.897,64(422%)
SERVIÇOS DE PUBLICIDADE INSTITUCIONAL									

Nome	2020			2021			2022			
	Mês	Acum. até o Mês	Varição(%)	Mês	Acum. até o Mês	Varição(%)	Mês	Acum. até o Mês	Varição(%)	
SERV. DE INTERMEDIÇÃO DE ESTAGIÁRIO E MENOR APRENDIZ	0,00	0,00	2.709,28(100%)	2.709,28(100%)	15.273,65	15.273,65(100%)	1.050,84	-1.658,44(-61%)	17.061,24	1.787,59(12%)
VALE-TRANSPORTE	210,00	1.680,00	210,00(0%)	0,00(0%)	1.540,00	-140,00(-8%)	73,01	-136,99(-65%)	1.123,01	-416,99(-27%)
SERVIÇOS GRÁFICOS	500,00	4.100,00	600,00(20%)	100,00(20%)	4.204,38	104,38(3%)	340,00	-260,00(-43%)	3.153,64	-1.050,74(-25%)
OUTROS SERVIÇOS DE TERCEIROS - P.J. - SUPRIMENTO DE FUNDOS	0,00	19.650,00	0,00(0%)	0,00(0%)	5.405,00	-14.245,00(-72%)	0,00	0,00(0%)	0,00	-5.405,00(-100%)
OUTROS SERVIÇOS DE TERCEIROS - P.J. - NÃO ESPECIFICADOS	1.000,00	3.000,00	680,00(-32%)	-320,00(-32%)	3.617,20	617,20(21%)	0,00	-680,00(-100%)	3.928,77	311,57(9%)
AUXÍLIO ALIMENTAÇÃO	0,00	7.520,04	2.542,34(100%)	2.542,34(100%)	12.901,46	5.381,42(72%)	485,50	-2.056,84(-81%)	13.087,74	186,28(1%)
AUXÍLIO-ALIMENTAÇÃO - LEI 8460/1992	12.000,00	84.000,00	12.000,00(0%)	0,00(0%)	144.000,00	60.000,00(71%)	14.400,00	2.400,00(20%)	163.200,00	19.200,00(13%)
OBRIGAÇÕES TRIBUTÁRIAS E CONTRIBUTIVAS	12.000,00	84.000,00	12.000,00(0%)	0,00(0%)	144.000,00	60.000,00(71%)	14.400,00	2.400,00(20%)	163.200,00	19.200,00(13%)
TAXA DE LICENCIAMENTO DE VEÍCULO	764,50	5.007,03	0,00(-100%)	-764,50(-100%)	7.203,68	2.196,65(44%)	0,00	0,00(0%)	1.316,58	-5.887,10(-82%)
OUTRAS OBRIGAÇÕES TRIBUT. E CONTRIBUIÇÕES NÃO ESPECIFICADAS	0,00	238,05	0,00(0%)	0,00(0%)	0,00	-238,05(-100%)	0,00	0,00(0%)	0,00	0,00(0%)
INDENIZAÇÕES E RESTITUIÇÕES	764,50	4.768,98	0,00(-100%)	-764,50(-100%)	7.203,68	2.434,70(51%)	0,00	0,00(0%)	1.316,58	-5.887,10(-82%)
VERBA INDENIZATÓRIA DE CONSELHEIROS	6.880,00	29.280,00	14.800,00(115%)	7.920,00(115%)	71.700,00	42.420,00(145%)	38.300,00	23.500,00(159%)	157.300,00	85.600,00(119%)
AUXÍLIO REPRESENTAÇÃO	6.480,00	19.080,00	10.800,00(67%)	4.320,00(67%)	45.300,00	26.220,00(137%)	36.500,00	25.700,00(238%)	134.500,00	89.200,00(197%)
INVESTIMENTOS	400,00	10.200,00	4.000,00(900%)	3.600,00(900%)	26.400,00	16.200,00(159%)	1.800,00	-2.200,00(-55%)	22.800,00	-3.600,00(-14%)
	0,00	1.799,00	0,00(0%)	0,00(0%)	956,93	-842,07(-47%)	0,00	0,00(0%)	26.354,86	25.397,93(2654%)

for

Nome	2020			2021			2022		
	Mês	Acum. até o Mês	Varição(%)	Mês	Acum. até o Mês	Varição(%)	Mês	Acum. até o Mês	Varição(%)
<b>INVESTIMENTOS - APLICAÇÕES DIRETAS</b>									
EQUIPAMENTOS E MATERIAL PERMANENTE	0,00	1.799,00	0,00(0%)	0,00	956,93	-842,07(-47%)	0,00	26.354,86	25.397,93(2654%)
MOBILIÁRIOS EM GERAL	0,00	1.799,00	0,00(0%)	0,00	956,93	-842,07(-47%)	0,00	26.354,86	25.397,93(2654%)
MÁQUINAS E EQUIPAMENTOS	0,00	0,00	0,00(0%)	0,00	0,00	0,00(0%)	0,00	2.934,86	2.934,86(100%)
EQUIPAMENTOS DE INFORMÁTICA	0,00	0,00	0,00(0%)	0,00	956,93	956,93(100%)	0,00	16.820,00	15.863,07(1658%)
APARELHOS E EQUIPAMENTOS DE COMUNICAÇÃO	0,00	1.799,00	0,00(0%)	0,00	0,00	-1.799,00(-100%)	0,00	0,00	0,00(0%)
<b>Total</b>	<b>244.921,25</b>	<b>1.574.224,64</b>	<b>199.724,76</b>	<b>161.991,48</b>	<b>1.736.216,12</b>	<b>161.991,48</b>	<b>304.102,51</b>	<b>2.400.110,76</b>	<b>663.894,64</b>

  
 Dr. Eduardo Moniz de Jesus  
 Presidente CRM-AP  
 CRM/AP N.º 9

  
 Claudineir Pinheiro Dias  
 Coordenador Financeiro Contábil  
 Portaria 024/2022-CRM-AP

# CRM/AP

Veículo Próprio

CNPJ: 04.199.826/0001-82

Período: 01/01/2022 a 31/12/2022

## Balanco Orçamentário

RECEITAS ORÇAMENTÁRIAS	PREVISÃO INICIAL	PREVISÃO ATUALIZADA	RECEITAS REALIZADAS	SALDO
RECEITA CORRENTE	3.156.064,22	3.156.064,22	3.105.054,47	-51.009,75
RECEITAS DE CONTRIBUIÇÕES	1.008.213,00	1.008.213,00	1.167.646,00	159.433,00
CONTRIBUIÇÃO DAS CATEGORIAS PROFISSIONAIS E ECONÔMICAS	1.008.213,00	1.008.213,00	1.167.646,00	159.433,00
ANUIDADES - PESSOAS FÍSICAS	816.213,00	816.213,00	963.448,75	147.235,75
ANUIDADES - PESSOAS JURÍDICAS	192.000,00	192.000,00	204.197,25	12.197,25
RECEITAS PATRIMONIAIS	15.000,00	15.000,00	176.697,80	161.697,80
RECEITAS DE VALORES MOBILIÁRIOS	15.000,00	15.000,00	176.697,80	161.697,80
RECEITAS DE SERVIÇOS	126.452,00	126.452,00	90.634,00	-35.818,00
SERVIÇOS ADMINISTRATIVOS	126.452,00	126.452,00	90.634,00	-35.818,00
TRANSFERÊNCIAS CORRENTES	1.866.299,22	1.866.299,22	1.592.000,00	-274.299,22
TRANSFERÊNCIAS INTRAGOVERNAMENTAIS	1.866.299,22	1.866.299,22	1.592.000,00	-274.299,22
TRANSFERÊNCIAS DO CONSELHO FEDERAL DE MEDICINA - CFM	1.866.299,22	1.866.299,22	1.592.000,00	-274.299,22
OUTRAS RECEITAS CORRENTES	140.100,00	140.100,00	78.076,67	-62.023,33
MULTAS E JUROS DE MORA	71.100,00	71.100,00	78.076,67	6.976,67
MULTAS E JUROS DE MORA DAS CONTRIBUIÇÕES	65.100,00	65.100,00	78.076,67	12.976,67
MULTAS DE OUTRAS ORIGENS	6.000,00	6.000,00	0,00	-6.000,00
RECEITA DA DÍVIDA ATIVA	60.000,00	60.000,00	0,00	-60.000,00
RECEITA DA DÍVIDA ATIVA DE OUTRAS CONTRIBUIÇÕES	60.000,00	60.000,00	0,00	-60.000,00
RECEITAS DIVERSAS	9.000,00	9.000,00	0,00	-9.000,00
RECEITA DE CAPITAL	7.360.000,00	7.360.000,00	0,00	-7.360.000,00



RECEITAS ORÇAMENTÁRIAS	PREVISÃO INICIAL	PREVISÃO ATUALIZADA	RECEITAS REALIZADAS	SALDO		
ALIENAÇÃO DE BENS	60.000,00	60.000,00	0,00	-60.000,00		
TRANSFERÊNCIAS DE CAPITAL	6.800.000,00	6.800.000,00	0,00	-6.800.000,00		
TRANSFERÊNCIAS INTRAGOVERNAMENTAIS	6.800.000,00	6.800.000,00	0,00	-6.800.000,00		
TRANSFERÊNCIAS DO CONSELHO FEDERAL DE MEDICINA - CFM	6.800.000,00	6.800.000,00	0,00	-6.800.000,00		
OUTRAS RECEITAS DE CAPITAL	500.000,00	500.000,00	0,00	-500.000,00		
OUTRAS RECEITAS	500.000,00	500.000,00	0,00	-500.000,00		
RECURSOS ARRECADADOS EM EXERCÍCIOS ANTERIORES	0,00	0,00	0,00	0,00		
<b>SUB-TOTAL DAS RECEITAS</b>	<b>10.516.064,22</b>	<b>10.516.064,22</b>	<b>3.105.054,47</b>	<b>-7.411.009,75</b>		
<b>DÉFICIT</b>	<b>0,00</b>	<b>0,00</b>	<b>0,00</b>	<b>0,00</b>		
<b>TOTAL</b>	<b>10.516.064,22</b>	<b>10.516.064,22</b>	<b>3.105.054,47</b>	<b>-7.411.009,75</b>		
DESPESAS ORÇAMENTÁRIAS	DOTAÇÃO INICIAL	DOTAÇÃO ATUALIZADA	DESPESAS EMPENHADAS	DESPESAS LIQUIDADAS	DESPESAS PAGAS	SALDO DOTAÇÃO
CRÉDITO DISPONÍVEL	10.516.064,22	10.516.064,22	2.400.110,76	2.400.110,76	2.400.110,76	8.115.953,46
CRÉDITO DISPONÍVEL - DESPESAS CORRENTES	3.195.064,22	3.195.064,22	2.373.755,90	2.373.755,90	2.373.755,90	821.308,32
PESSOAL E ENCARGOS SOCIAIS	1.193.200,00	1.052.203,89	973.735,89	973.735,89	973.735,89	78.468,00
PESSOAL E ENCARGOS SOCIAIS - APLICAÇÕES DIRETAS	1.193.200,00	1.052.203,89	973.735,89	973.735,89	973.735,89	78.468,00
VENCIMENTOS E VANTAGENS FIXAS - PESSOAL CIVIL	767.000,00	807.724,69	750.817,58	750.817,58	750.817,58	56.907,11
OBRIGAÇÕES PATRONAIS	216.200,00	234.292,25	222.918,31	222.918,31	222.918,31	11.373,94
INDENIZAÇÕES E RESTITUIÇÕES TRABALHISTAS	210.000,00	10.186,95	0,00	0,00	0,00	10.186,95
OUTRAS DESPESAS CORRENTES	2.001.864,22	2.142.860,33	1.400.020,01	1.400.020,01	1.400.020,01	742.840,32
TRANSFERÊNCIAS DA INTRAGOVERNAMENTAIS	388.041,00	431.358,49	422.539,94	422.539,94	422.539,94	8.818,55
CONTRIBUIÇÕES	388.041,00	431.358,49	422.539,94	422.539,94	422.539,94	8.818,55
OUTRAS DESPESAS CORRENTES - APLICAÇÕES DIRETAS	1.613.823,22	1.711.501,84	977.480,07	977.480,07	977.480,07	734.021,77
DIÁRIAS - PESSOAL CIVIL	122.550,00	182.550,00	177.940,00	177.940,00	177.940,00	4.610,00
MATERIAL DE CONSUMO	108.073,61	90.969,72	27.291,92	27.291,92	27.291,92	63.677,80
PASSAGENS E DESPESAS COM LOCOMOÇÃO	105.000,00	106.800,00	75.607,69	75.607,69	75.607,69	31.192,31



DESPESAS ORÇAMENTÁRIAS	DOTAÇÃO INICIAL	DOTAÇÃO ATUALIZADA	DESPESAS EMPENHADAS	DESPESAS LIQUIDADAS	DESPESAS PAGAS	SALDO DOTAÇÃO
SERVIÇOS DE CONSULTORIA	0,00	7.500,00	7.500,00	7.500,00	7.500,00	0,00
OUTROS SERVIÇOS DE TERCEIROS - PESSOA FÍSICA	230.450,00	230.055,40	82.570,00	82.570,00	82.570,00	147.485,40
LOCAÇÃO DE MÃO-DE-OBRA	73.000,00	79.394,60	79.394,50	79.394,50	79.394,50	0,10
OUTROS SERVIÇOS DE TERCEIROS - PESSOA JURÍDICA	607.949,61	548.232,12	205.359,38	205.359,38	205.359,38	342.872,74
AUXÍLIO ALIMENTAÇÃO	144.000,00	163.200,00	163.200,00	163.200,00	163.200,00	0,00
OBRIGAÇÕES TRIBUTÁRIAS E CONTRIBUTIVAS	12.600,00	12.600,00	1.316,58	1.316,58	1.316,58	11.283,42
INDENIZAÇÕES E RESTITUIÇÕES	210.200,00	290.200,00	157.300,00	157.300,00	157.300,00	132.900,00
CRÉDITO DISPONÍVEL - DESPESAS DE CAPITAL	7.321.000,00	7.321.000,00	26.354,86	26.354,86	26.354,86	7.294.645,14
INVESTIMENTOS	521.000,00	521.000,00	26.354,86	26.354,86	26.354,86	494.645,14
INVESTIMENTOS - APLICAÇÕES DIRETAS	521.000,00	521.000,00	26.354,86	26.354,86	26.354,86	494.645,14
EQUIPAMENTOS E MATERIAL PERMANENTE	521.000,00	521.000,00	26.354,86	26.354,86	26.354,86	494.645,14
INVERSÕES FINANCEIRAS	6.800.000,00	6.800.000,00	0,00	0,00	0,00	6.800.000,00
INVERSÕES FINANCEIRAS - APLICAÇÕES DIRETAS	6.800.000,00	6.800.000,00	0,00	0,00	0,00	6.800.000,00
AQUISIÇÃO DE IMÓVEIS (USADOS)	6.800.000,00	6.800.000,00	0,00	0,00	0,00	6.800.000,00
<b>SUB-TOTAL DAS DESPESAS</b>	<b>10.516.064,22</b>	<b>10.516.064,22</b>	<b>2.400.110,76</b>	<b>2.400.110,76</b>	<b>2.400.110,76</b>	<b>8.115.953,46</b>
<b>SUPERÁVIT</b>	<b>0,00</b>	<b>0,00</b>	<b>704.943,71</b>	<b>0,00</b>	<b>0,00</b>	<b>704.943,71</b>
<b>TOTAL</b>	<b>10.516.064,22</b>	<b>10.516.064,22</b>	<b>3.105.054,47</b>	<b>2.400.110,76</b>	<b>2.400.110,76</b>	<b>7.411.009,75</b>

  
 Dr. Ednardo Monteiro de Jesus  
 Presidente/CRM-AP  
 CRM/AN.º. 779

  
 Claudiney Brito Dias  
 Coordenador Financeiro Contábil  
 Portaria 024/2022-CRM-AP

**CRM/AP**

Veículo Próprio

CNPJ: 04.199.826/0001-82

Período: 01/01/2022 a 31/12/2022

**Balço Financeiro**

ESPECIFICAÇÃO	INGRESSOS		DISPÊNDIOS	
	Exercício Atual	Exercício Anterior	Exercício Atual	Exercício Anterior
Receita Orçamentária	3.105.054,47	2.362.357,70	2.400.110,76	1.736.216,12
RECEITA REALIZADA	3.105.054,47	2.362.357,70	2.400.110,76	1.736.216,12
RECEITA CORRENTE	3.105.054,47	2.362.357,70	2.373.755,90	1.735.259,19
RECEITAS DE CONTRIBUIÇÕES	1.167.646,00	935.408,61	973.735,89	766.624,80
CONTRIBUIÇÃO DAS CATEGORIAS PROFISSIONAIS E ECONÔMICAS	1.167.646,00	935.408,61	973.735,89	766.624,80
ANUIDADES - PESSOAS FÍSICAS	963.448,75	764.505,92	750.817,58	593.902,88
ANUIDADES - PESSOAS JURÍDICAS	204.197,25	170.902,69	222.918,31	172.721,92
RECEITAS PATRIMONIAIS	176.697,80	36.821,10	1.400.020,01	968.634,39
RECEITAS DE VALORES MOBILIÁRIOS	176.697,80	36.821,10	422.539,94	347.134,95
RECEITAS DE SERVIÇOS	90.634,00	149.066,22	422.539,94	347.134,95
SERVIÇOS ADMINISTRATIVOS	90.634,00	149.066,22	977.480,07	621.499,44
TRANSFERÊNCIAS CORRENTES	1.592.000,00	1.190.500,00	177.940,00	82.700,00
TRANSFERÊNCIAS INTRAGOVERNAMENTAIS	1.592.000,00	1.190.500,00	27.291,92	31.750,16
TRANSFERÊNCIAS DO CONSELHO FEDERAL DE MEDICINA - CFM	1.592.000,00	1.190.500,00	75.607,69	3.318,33
OUTRAS RECEITAS CORRENTES	78.076,67	50.561,77	7.500,00	
MULTAS E JUROS DE MORA	78.076,67	50.561,77	82.570,00	57.355,00
MULTAS E JUROS DE MORA DAS CONTRIBUIÇÕES	78.076,67	50.373,67	79.394,50	68.479,92



INGRESSOS		DISPÊNDIOS			
ESPECIFICAÇÃO	Exercício Atual	Exercício Anterior	ESPECIFICAÇÃO	Exercício Atual	Exercício Anterior
MULTAS DE OUTRAS ORIGENS		188,10	OUTROS SERVIÇOS DE TERCEIROS - PESSOA JURÍDICA	205.359,38	154.992,35
			AUXÍLIO ALIMENTAÇÃO	163.200,00	144.000,00
			OBRIGAÇÕES TRIBUTÁRIAS E CONTRIBUTIVAS	1.316,58	7.203,68
			INDENIZAÇÕES E RESTITUIÇÕES	157.300,00	71.700,00
			CRÉDITO EMPENHADO LIQUIDADADO - PAGO - DESPESAS DE CAPITAL	26.354,86	956,93
			INVESTIMENTOS	26.354,86	956,93
			INVESTIMENTOS - APLICAÇÕES DIRETAS	26.354,86	956,93
			EQUIPAMENTOS E MATERIAL PERMANENTE	26.354,86	956,93
Transferências Financeiras Recebidas			Transferências Financeiras Concedidas		
Recebimentos Extraorçamentários	2.112.889,96	1.758.079,12	Pagamentos Extraorçamentários	2.110.726,79	1.702.762,84
Inscrição de Restos a Pagar Não Processados			Pagamentos de Restos a Pagar Não Processados		
Inscrição de Restos a Pagar Processados			Pagamentos de Restos a Pagar Processados		
Depósitos Restituíveis e Valores Vinculados			Depósitos Restituíveis e Valores Vinculados		
Outros Recebimentos Extraorçamentários	2.112.889,96	1.758.079,12	Outros Pagamentos Extraorçamentários	2.110.726,79	1.702.762,84
Saldo em espécie do Exercício Anterior	1.608.945,65	927.487,79	Saldo em espécie para o Exercício Seguinte	2.316.052,53	1.608.945,65
Caixa e Equivalente de Caixa	1.608.945,65	927.487,79	Caixa e Equivalente de Caixa	2.316.052,53	1.608.945,65
Depósitos. Rest. Vlr. Vinculados			Depósitos. Rest. Vlr. Vinculados		
<b>Total:</b>	<b>6.826.890,08</b>	<b>5.047.924,61</b>		<b>6.826.890,08</b>	<b>5.047.924,61</b>

*Georgina*  
 Dr. Eduardo Monteiro de Jesus  
 Presidente / CRM-AP  
 CRM/AP B- 919

*Claudio*  
 Claudionir Figueiro Dias  
 Coordenador Financeiro Contábil  
 Portaria 024/2022-CRM-AP

CRM/AP

Veículo Próprio

CNPJ: 04.199.826/0001-82

Período: 01/01/2022 a 31/12/2022

## Balço Patrimonial

Período Anterior: 01/01/2021 a 31/12/2021

ATIVO		PASSIVO	
Especificação	Exercício Atual	Exercício Anterior	Especificação
<b>ATIVO CIRCULANTE</b>	<b>2.376.324,37</b>	<b>513.156,13C</b>	<b>PASSIVO CIRCULANTE</b>
CAIXA E EQUIVALENTES DE CAIXA	2.316.052,53	1.608.945,65	OBRIGAÇÕES TRABALHISTAS, PREVIDENCIÁRIAS E ASSISTENCIAIS A PAGAR A CURTO PRAZO
CRÉDITOS A CURTO PRAZO	251,13	2.155.230,35C	EMPRÉSTIMOS E FINANCIAMENTOS A CURTO PRAZO
DEMAIS CRÉDITOS E VALORES A CURTO PRAZO	9.131,70	9.531,48	FORNECEDORES E CONTAS A PAGAR A CURTO PRAZO
INVESTIMENTOS E APLICAÇÕES TEMPORÁRIAS A CURTO PRAZO	0,00	0,00	OBRIGAÇÕES FISCAIS A CURTO PRAZO
ESTOQUES	50.889,01	23.597,09	OBRIGAÇÕES DE REPARTIÇÃO A OUTROS ENTES
ATIVO NÃO CIRCULANTE MANTIDO PARA VENDA	0,00	0,00	PROVISÕES A CURTO PRAZO
VARIAÇÕES PATRIMONIAIS DIMINUTIVAS PAGAS ANTECIPADAMENTE	0,00	0,00	DEMAIS OBRIGAÇÕES A CURTO PRAZO
<b>ATIVO NÃO-CIRCULANTE</b>	<b>401.020,10</b>	<b>419.153,02</b>	<b>PASSIVO NÃO-CIRCULANTE</b>
ATIVO REALIZÁVEL A LONGO PRAZO	161.721,05	161.721,05	OBRIGAÇÕES TRABALHISTAS, PREVIDENCIÁRIAS E ASSISTENCIAIS A PAGAR A LONGO PRAZO
CRÉDITOS A LONGO PRAZO	161.721,05	161.721,05	EMPRÉSTIMOS E FINANCIAMENTOS A LONGO PRAZO
DÍVIDA ATIVA NÃO-TRIBUTÁRIA	161.721,05	161.721,05	FORNECEDORES A LONGO PRAZO
IMOBILIZADO	239.299,05	257.431,97	OBRIGAÇÕES DE REPARTIÇÃO A OUTROS ENTES
BENS MÓVEIS	456.997,10	430.642,24	PROVISÕES A LONGO PRAZO
BENS IMÓVEIS	387.677,08	387.677,08	DEMAIS OBRIGAÇÕES A LONGO PRAZO
(-) DEPRECIACÃO, EXAUSTÃO E AMORTIZAÇÃO ACUMULADAS	605.375,13C	560.887,35C	RESULTADO DIFERIDO
			TOTAL DO PASSIVO
			55.449,24
			53.685,85

*Car*



PATRIMÔNIO LÍQUIDO			
Especificação	Exercício Atual	Exercício Anterior	
Patrimônio Social e Capital Social	978.301,43	978.301,43	
Ajuste de avaliação Patrimonial	0,00	0,00	
Demais Reservas	0,00	0,00	
Resultados Acumulados	1.743.593,80	1.125.990,39D	
TOTAL DO PATRIMÔNIO LÍQUIDO	2.721.895,23	147.688,96D	
<b>TOTAL</b>	<b>2.777.344,47</b>	<b>94.003,11C</b>	
ATIVO FINANCEIRO	2.325.184,23	1.618.477,13	
ATIVO PERMANENTE	452.160,24	1.712.480,21C	
<b>SALDO PATRIMONIAL</b>			
Compensações			
ESPECIFICAÇÃO			
Saldo do Atos Potenciais Ativos	Exercício Atual	Exercício Anterior	
Execução de Garantias e Contragarantias Recebidas	0,00	0,00	
Execução de Direitos Conveniados	0,00	0,00	
Execução de Direitos Contratuais	0,00	0,00	
Execução de Outros Atos Potenciais do Ativo	0,00	0,00	
<b>TOTAL</b>	<b>0,00</b>	<b>0,00</b>	
Quadro do Superávit/Déficit Financeiro			
ESPECIFICAÇÃO			
Saldo do Atos Potenciais Passivos	Exercício Atual	Exercício Anterior	
Execução de Garantias e Contragarantias Concedidas	0,00	0,00	
Execução de Obrigações Conveniadas	0,00	0,00	
Execução de Obrigações Contratuais	0,00	0,00	
Execução de Outros Atos Potenciais do Passivo	0,00	0,00	
<b>TOTAL</b>	<b>0,00</b>	<b>0,00</b>	
Quadro do Superávit/Déficit Financeiro			
ESPECIFICAÇÃO			
Superávit Financeiro	Exercício Atual	Exercício Anterior	
	2.269.734,99	1.564.791,28	

*Guaranyasa*  
Dr. Edmar de Moura de Jesus  
Fiscalante / CRM-AP  
CRM-AP nº 979

*Cláudia de Fátima Dias*  
Coordenador Financeiro Contábil  
Portaria 024/2022-CRM-AP

CRM/AP

Veículo Próprio

CNPJ: 04.199.826/0001-82

Período: 01/01/2022 a 31/12/2022

## Variações Patrimoniais

### VARIAÇÕES PATRIMONIAIS QUANTITATIVAS

	Exercício Atual	Exercício Anterior	Exercício Atual	Exercício Anterior
VARIAÇÃO PATRIMONIAL AUMENTATIVA	5.260.535,95	1.426.314,09	2.390.951,76	1.777.718,73
CONTRIBUIÇÕES	3.323.938,47	0,00	1.136.935,89	910.624,80
CONTRIBUIÇÕES DE INTERESSE DAS CATEGORIAS PROFISSIONAIS	3.323.938,47	0,00	750.817,58	593.902,88
CONTRIBUIÇÕES DE INTERESSE DAS CATEGORIAS PROFISSIONAIS - CONSOLIDAÇÃO	3.323.938,47	0,00	750.817,58	593.902,88
EXPLORAÇÃO E VENDA DE BENS, SERVIÇOS E DIREITOS	90.634,00	148.431,22	222.918,31	172.721,92
EXPLORAÇÃO DE BENS E DIREITOS E PRESTAÇÃO DE SERVIÇOS	90.634,00	148.431,22	163.889,81	126.679,50
VALOR BRUTO DE EXPLORAÇÃO DE BENS E DIREITOS E PRESTAÇÃO DE SERVIÇOS	90.634,00	148.431,22	59.028,50	46.042,42
VARIAÇÕES PATRIMONIAIS AUMENTATIVAS FINANCEIRAS	253.963,48	87.194,77	163.200,00	144.000,00
JUROS E ENCARGOS DE MORA	77.265,68	50.373,67	163.200,00	144.000,00
OUTROS JUROS E ENCARGOS DE MORA	77.265,68	50.373,67	672.859,35	441.055,30
REMUNERAÇÃO DE DEPOSITOS BANCÁRIOS E APLICAÇÕES FINANCEIRAS	176.697,80	36.821,10	0,00	30.661,44
REMUNERAÇÃO DE DEPOSITOS BANCÁRIOS E APLICAÇÕES FINANCEIRAS - CONSOLIDAÇÃO	176.697,80	36.821,10	0,00	30.661,44
TRANSFERÊNCIAS RECEBIDAS	1.592.000,00	1.190.500,00	628.371,57	366.845,60
TRANSFERÊNCIAS INTRA GOVERNAMENTAIS	1.592.000,00	1.190.500,00	249.300,00	127.375,00
TRANSFERÊNCIAS INTRA GOVERNAMENTAIS - INTRA-CONSELHOS	1.592.000,00	1.190.500,00	11.210,00	2.680,00
OUTRAS VARIAÇÕES PATRIMONIAIS AUMENTATIVAS	0,00	188,10	367.861,57	226.790,60
DIVERSAS VARIAÇÕES PATRIMONIAIS AUMENTATIVAS	0,00	188,10	44.487,78	43.548,26
MULTAS ADMINISTRATIVAS	0,00	188,10	35.047,14	34.107,62
TRANSFERÊNCIAS RECEBIDAS	9.440,64	9.440,64	9.440,64	9.440,64
TRANSFERÊNCIAS RECEBIDAS - CONSOLIDAÇÃO	9.440,64	9.440,64	9.440,64	9.440,64
TRANSFERÊNCIAS INTRA GOVERNAMENTAIS	422.539,94	422.539,94	422.539,94	347.134,95
TRANSFERÊNCIAS INTRA GOVERNAMENTAIS - CONSOLIDAÇÃO	422.539,94	422.539,94	422.539,94	347.134,95
VPD - TRIBUTARIAS	1.316,58	1.316,58	1.316,58	7.203,68
OUTROS ENCARGOS TRIBUTARIOS E CONTRIBUTIVOS	1.316,58	1.316,58	1.316,58	7.203,68
OUTROS ENCARGOS TRIBUTARIOS E CONTRIBUTIVOS - CONSOLIDAÇÃO	1.316,58	1.316,58	1.316,58	7.203,68
OUTRAS VARIAÇÕES PATRIMONIAIS DIMINUTIVAS	157.300,00	157.300,00	157.300,00	71.700,00
DIVERSAS VARIAÇÕES PATRIMONIAIS DIMINUTIVAS	157.300,00	157.300,00	157.300,00	71.700,00

	Exercício Atual	Exercício Anterior	VARIACOES PATRIMONIAIS DIMINUTIVAS DECORRENTES DE FATOS GERADORES DIVERSOS	Exercício Atual	Exercício Anterior
Total das Variações Ativas :	5.260.535,95	1.426.314,09	Total das Variações Passivas :	2.390.951,76	1.777.718,73
Déficit do Exercício		RESULTADO PATRIMONIAL		2.869.584,19	
		351.404,64	Superávit do Exercício		
Total	5.260.535,95	1.777.718,73	Total	5.260.535,95	1.777.718,73

*Cláudio Monteiro de Jesus*  
 Cláudio Monteiro de Jesus  
 Presidente (CRM/AP)  
 CRM/AP n.º 979

*Cláudio Pinheiro Dias*  
 Cláudio Pinheiro Dias  
 Coordenador Financeiro Contábil  
 Portaria 024/2022-CRM-AP



## Demonstração dos Fluxos de Caixa

Exercício Atual Exercício Anterior

## FLUXO DE CAIXA DAS ATIVIDADES DAS OPERAÇÕES

## INGRESSOS

RECEITA CORRENTE	3.105.054,47	2.362.357,70
RECEITAS DE CONTRIBUIÇÕES	1.167.646,00	935.408,61
CONTRIBUIÇÃO DAS CATEGORIAS PROFISSIONAIS E ECONÔMICAS	1.167.646,00	935.408,61
ANUIDADES - PESSOAS FÍSICAS	963.448,75	764.505,92
ANUIDADES - PESSOAS JURÍDICAS	204.197,25	170.902,69
RECEITAS PATRIMONIAIS	176.697,80	36.821,10
RECEITAS DE VALORES MOBILIÁRIOS	176.697,80	36.821,10
RECEITAS DE SERVIÇOS	90.634,00	149.066,22
SERVIÇOS ADMINISTRATIVOS	90.634,00	149.066,22
TRANSFERÊNCIAS CORRENTES	1.592.000,00	1.190.500,00
TRANSFERÊNCIAS INTRAGOVERNAMENTAIS	1.592.000,00	1.190.500,00
TRANSFERÊNCIAS DO CONSELHO FEDERAL DE MEDICINA - CFM	1.592.000,00	1.190.500,00
OUTRAS RECEITAS CORRENTES	78.076,67	50.561,77
MULTAS E JUROS DE MORA	78.076,67	50.561,77
MULTAS E JUROS DE MORA DAS CONTRIBUIÇÕES	78.076,67	50.373,67
MULTAS DE OUTRAS ORIGENS	0,00	188,10
OUTROS INGRESSOS	2.112.889,96	1.758.079,12

## DESEMBOLSOS

CRÉDITO EMPENHADO LIQUIDADADO - PAGO - DESPESAS CORRENTES	2.373.755,90	1.735.259,19
PESSOAL E ENCARGOS SOCIAIS	973.735,89	766.624,80
PESSOAL E ENCARGOS SOCIAIS - APLICAÇÕES DIRETAS	973.735,89	766.624,80
VENCIMENTOS E VANTAGENS FIXAS - PESSOAL CIVIL	750.817,58	593.902,88
OBRIGAÇÕES PATRONAIS	222.918,31	172.721,92
OUTRAS DESPESAS CORRENTES	1.400.020,01	968.634,39
TRANSFERÊNCIAS DA INTRAGOVERNAMENTAIS	422.539,94	347.134,95
CONTRIBUIÇÕES	422.539,94	347.134,95
OUTRAS DESPESAS CORRENTES - APLICAÇÕES DIRETAS	977.480,07	621.499,44
DIÁRIAS - PESSOAL CIVIL	177.940,00	82.700,00
MATERIAL DE CONSUMO	27.291,92	31.750,16
PASSAGENS E DESPESAS COM LOCOMOÇÃO	75.607,69	3.318,33
SERVIÇOS DE CONSULTORIA	7.500,00	0,00
OUTROS SERVIÇOS DE TERCEIROS - PESSOA FÍSICA	82.570,00	57.355,00
LOCAÇÃO DE MÃO-DE-OBRA	79.394,50	68.479,92
OUTROS SERVIÇOS DE TERCEIROS - PESSOA JURÍDICA	205.359,38	154.992,35
AUXÍLIO ALIMENTAÇÃO	163.200,00	144.000,00
OBRIGAÇÕES TRIBUTÁRIAS E CONTRIBUTIVAS	1.316,58	7.203,68
INDENIZAÇÕES E RESTITUIÇÕES	157.300,00	71.700,00
CRÉDITO EMPENHADO LIQUIDADADO - PAGO - DESPESAS DE CAPITAL	26.354,86	956,93
INVESTIMENTOS	26.354,86	956,93
INVESTIMENTOS - APLICAÇÕES DIRETAS	26.354,86	956,93
EQUIPAMENTOS E MATERIAL PERMANENTE	26.354,86	956,93
OUTROS DESEMBOLSOS	2.110.726,79	1.702.762,84

<b>FLUXO DE CAIXA LÍQUIDO DAS ATIVIDADES DAS OPERAÇÕES</b>	<b>733.461,74</b>	<b>682.414,79</b>
--	-------------------	-------------------

## FLUXO DE CAIXA DAS ATIVIDADES DE INVESTIMENTO

## INGRESSOS

## DESEMBOLSOS

	Exercício Atual	Exercício Anterior
INVESTIMENTOS	0,00	0,00
INVESTIMENTOS - APLICAÇÕES DIRETAS	0,00	0,00
EQUIPAMENTOS E MATERIAL PERMANENTE	0,00	0,00
FLUXO DE CAIXA LÍQUIDO DAS ATIVIDADES DE INVESTIMENTO	0,00	0,00
FLUXO DE CAIXA DAS ATIVIDADES DE FINANCIAMENTO		
<b>INGRESSOS</b>		
<b>DESEMBOLSOS</b>		
FLUXO DE CAIXA LÍQUIDO DAS ATIVIDADES DE FINANCIAMENTO	0,00	0,00
APURAÇÃO DO FLUXO DE CAIXA DO PERÍODO		
GERAÇÃO LÍQUIDA DE CAIXA E EQUIVALENTES DE CAIXA	733.461,74	682.414,79
CAIXA E EQUIVALENTES DE CAIXA INICIAL	1.608.945,65	927.487,79
CAIXA E EQUIVALENTES DE CAIXA FINAL	2.342.407,39	1.608.945,65

  
Dr. Eduardo Monteiro de Jesus  
Presidente/CRM-AP  
CRM/AP n° 979

  
Claudionor Pinheiro Dias  
Coordenador Financeiro Contábil  
Portaria 024/2022-CRM-AP

# DIÁRIO OFICIAL DA UNIÃO

Publicado em: 12/01/2023 | Edição: 9 | Seção: 3 | Página: 165

Órgão: Entidades de Fiscalização do Exercício das Profissões Liberais/CONSELHO REGIONAL DE MEDICINA DO ESTADO DO AMAPÁ

## EDITAL DE CONVOCAÇÃO Nº 1/2023

Pelo presente, ficam convocados todos os Médicos inscritos no Conselho Regional de Medicina do Estado do Amapá, a se fazerem presentes à Assembléia Geral extraordinária do referido Conselho a ser realizada dia 23/02/2023, às 18:30h em primeira convocação e às 19:00h em segunda convocação, em sua sede a Av. Feliciano Coelho, nº 1060, bairro do Trem, para apreciação da seguinte ordem do dia: Homologação da Prestação de Contas do exercício de 2022.

Macapá-AP, 11 de janeiro de 2023.

**EDUARDO MONTEIRO DE JESUS**  
Presidente do CRM-AP

Este conteúdo não substitui o publicado na versão certificada.





**CONSELHO REGIONAL DE FISIOTERAPIA E TERAPIA OCUPACIONAL DA 3ª REGIÃO**

**AVISO DE LICITAÇÃO**  
**PREGÃO ELETRÔNICO Nº 28/2022 - UASG 926182**

Nº Processo: 10108/2022. Objeto: Aquisição de tablets para utilização de colaboradores do CREFITO-3, conforme Termo de Referência e Anexos ao Edital. Total de Itens Licitados: 1. Edital: 12/01/2023 das 08h00 às 17h00. Endereço: Rua Cincinato Braga, 267/277, Bela Vista, - São Paulo/SP ou <https://www.gov.br/compras/edital/926182-5-00028-2022>. Entrega das Propostas: a partir de 12/01/2023 às 08h00 no site [www.gov.br/compras](http://www.gov.br/compras). Abertura das Propostas: 24/01/2023 às 10h30 no site [www.gov.br/compras](http://www.gov.br/compras).

RUBENS FERNANDO MAFRA  
Pregoeiro

(SIASGnet - 11/01/2023) 926182-02021-2023NE000001

**CONSELHO REGIONAL DE FISIOTERAPIA E TERAPIA OCUPACIONAL DA 6ª REGIÃO**

**EDITAL**  
**CONVOCAÇÃO DE CANDIDATOS - CONCURSO PÚBLICO EDITAL Nº 1/2021**

Ficam convocados os candidatos abaixo relacionados para comparecer, até o 5º dia (quinto) útil após a publicação desta convocação, junto à Secretaria Geral do Conselho Regional de Fisioterapia e Terapia Ocupacional da 6ª Região CREFITO-6, com sede na Avenida Rogaciano Leite, nº 432, Salinas, Fortaleza - CE, 60810-004, no horário das 08h00 às 16h00, para apresentar a documentação necessária para admissão aos empregos, conforme dispõem os itens 3, 3.4, 3.6, 3.7, 16, 16.2; 16.2.2 e Anexo I do Edital nº 01/2021, publicado no DOU em 28 de outubro de 2021, seção 03, nº 204, página 189, assim como receber a relação de documentos complementares e serem submetidos para exame médico admissional, o qual também deverá ser entregue até o referido 5º dia útil. O não comparecimento no prazo estipulado acarretará a exclusão do candidato do referido concurso público e a convocação do candidato subsequente, conforme item 16.9 do edital. CARGO: 200 - Recepcionista - Fortaleza/CE - NOME: Layla Aragão Ávila, INSCRIÇÃO Nº 560.02092485/8, CLASSIFICAÇÃO: 2ª, em razão de o candidato Walter Cleyton Vieira Gomes não ter atendido à convocação; CARGO: 202 - Recepcionista - Sobral/CE - NOME: Lauana Sabrina Lima Gomes, INSCRIÇÃO Nº 560.02099302/6, CLASSIFICAÇÃO: 2ª, em razão de a candidata Lauriane Maria dos Santos Teles ter apresentado declaração de desistência de vaga. E, para que ninguém venha a alegar desconhecimento, é publicada esta Convocação

JACQUES EANES ESMERALDO MELO  
Presidente do Conselho

**CONSELHO REGIONAL DE FONOaudiologia DA 1ª REGIÃO**

**AVISO DE LICITAÇÃO**  
**PREGÃO ELETRÔNICO Nº 1/2023**

PROCESSO 341/2022

O Conselho Regional de Fonoaudiologia - 1ª. Região, torna público, para conhecimento dos interessados, que realizará licitação na modalidade Pregão Eletrônico, tipo menor preço. Objeto: Escolha da proposta mais vantajosa para a contratação de empresa especializada em serviços continuados de solução de pagamento por meio eletrônico, conforme especificações do Termo de Referência, nas condições, quantidades e exigências estabelecidas no Edital e seus Anexos. Edital completo disponível no Sistema Licitações-e do Banco do Brasil, [www.licitacoes.com.br](http://www.licitacoes.com.br)

PROCESSO Nº 007/2022 - CRM/AP  
PREGÃO ELETRÔNICO SRP Nº 001/2022  
VALIDADE: 12 (doze) meses

**1. DO OBJETO**

1.1 O objeto desta Ata é o Registro dos Preços resultantes das negociações oriundas do PREGÃO ELETRÔNICO SRP Nº 001/2022, nos termos do § 4º do artigo 15 da Lei federal nº 8.666/93, com objetivo de disponibilizar preços para futura e eventual AQUISIÇÃO DE MATERIAL DE CONSUMO DIVERSOS para atender as demandas do Conselho Regional de Medicina do Estado do Amapá - CRM/AP.

**4. DA VIGÊNCIA**

4.1 O prazo de validade da ata de registro de preços não será superior a doze meses, contados a partir de 05/01/2023, incluídas eventuais prorrogações, conforme o inciso III do § 3º do art. 15 da Lei nº 8.666, de 1993.

**10. DOS VALORES EGISTADOS**

EMPRESA: A C DA S PINTO -ME  
CNPJ: 27.279.291/0001-51  
ENDREÇO: Rua. Doutor Walter da Silva Pacheco, 455, Jardim Marco Zero, CEP 68903-180, Macapá-AP  
E-MAIL: [acspintome@gmail.com](mailto:acspintome@gmail.com)  
TELEFONE: (96) 99149-7707

GRUPO I - Gêneros alimentícios						
Item	Produto descrição	Unid.	Qtd	Marc	V. Unit	V. Total
01	Acúcar cristal	Pct 1kg	90	Itamarati	R\$ 4,99	R\$ 449,10
02	Acúcar refinado branco, cx c/ 400 saches	Caixa 400 sache	4	Itamarati	R\$ 9,45	R\$ 117,80
03	Adoçante líquido, dietético sucralose	frasco	10	adocyl	R\$ 4,49	R\$ 44,90
04	Café torrado e moído	Pct. 200 gramas	100	Marata	R\$ 7,49	R\$ 749,00
TOTAL Grupo I					R\$ 1.360,80	
GRUPO V - Material de Limpeza						
Item	Produto Descrição	Unid.	Qtd	Marca	V. Unit.	Valor Total
44	Água sanitária à base de cloro	Galão c/ 05 L.	40	FC	R\$ 30,00	R\$ 1.200,00
45	Detergente líquido	Frasc. c/ 500 ml	80	FC	R\$ 32,00	R\$ 2.560,00
46	Desinfetante para uso geral	Galão c/ 5 litros	25	FC	R\$ 25,00	R\$ 625,00
47	Limpador concentrado, limpeza pesada	Galão c/5 litros	10	Start	R\$ 30,00	R\$ 300,00
48	Inseticida em aerossol	Frasco.300 ml	20	Boston	R\$ 12,00	R\$ 240,00
49	Álcool etílico liq. Incolor hidratado 70º INPM	Frasco 1000 ml	30	Sol	R\$ 10,00	R\$ 300,00
50	Álcool etílico gel, hidratado 70º NPM	Galão c/ 5 l	30	Assep.gel	R\$ 50,00	R\$ 1.500,00
51	Limpa vidro	Fr. 500 ml	50	FC	R\$ 10,00	R\$ 500,00
52	Lustra Móvel	Fr. 500 ml	45	desoflor	R\$ 15,00	R\$ 675,00
53	Pulverizador Borrifador	Fr. 500 ml	10	nbre	R\$ 10,00	R\$ 100,00
54	Desodorizador sanitário c/ 1 gancho	Und	90	sanymyx	R\$ 8,00	R\$ 720,00
55	Purificador de ar	Und	48	Boston	R\$ 20,00	R\$ 960,00
56	Sabão em barra	cx. c/50 barras	20	FC	R\$ 12,00	R\$ 240,00
57	Sabonete líquid. p/ mãos	Galão 5.5 litros	06	premissa	R\$ 32,00	R\$ 192,00
58	Sabão em pó comum, cx 1kg	Und	30	start	R\$ 30,00	R\$ 900,00
59	Rodo de plástico 40cm	Und	10	Sho	R\$ 14,00	R\$ 140,00
60	Vassoura de piaçava	Und	15	Shop	R\$ 10,00	R\$ 150,00
61	Vassoura de cerda	Und	15	Shop	R\$ 15,00	R\$ 208,00
62	Flanela para limpeza	Und	80	JR flan.	R\$ 6,00	R\$ 480,00
63	Guardanapo para cozinha 50x50 cm	Und	25	nobre	R\$ 12,00	R\$ 300,00
64	Balde Mop giratório	Und	08	nobre	R\$ 55,00	R\$ 440,00

e.com.br, e também no site do CREFONO1, [www.crefono1.gov.br](http://www.crefono1.gov.br). As propostas devem ser encaminhadas a partir do dia 12.01.2023, às 08h00 (horário de Brasília), através do Sistema Licitações-e do Banco do Brasil. Data e horário da sessão de abertura: 30.01.2023, às 11h00 (horário de Brasília). Mais informações: [licitacao@crefono1.gov.br](mailto:licitacao@crefono1.gov.br) ou pelo telefone (21) 2533-2916, Setor de Licitações.

Rio de Janeiro-RJ, 11 de janeiro de 2023  
CARLOS EDUARDO GONÇALVES  
Pregoeiro

**CONSELHO REGIONAL DE MEDICINA DO ESTADO DO ACRE**

**AVISO DE LICITAÇÃO**  
**PREGÃO ELETRÔNICO Nº 03/2022**

O Conselho Regional de Medicina do Estado do Acre, por intermédio de seu Pregoeiro, nomeado pela Portaria nº 12, de 30 de novembro de 2022, torna pública o seguinte edital de licitação:

Pregão Eletrônico nº 03/2022 - Processo nº 175/2022.

Objeto: Contratação de empresa para prestação de serviços continuados de administração, gerenciamento e controle de aquisições de combustíveis tipos: gasolina aditivada e diesel S10, em rede de postos credenciados, compreendendo administração e gerenciamento informatizado, com uso de cartões magnéticos ou com chip como meio de intermediação do pagamento, pelo fornecimento de combustíveis, utilizando a tecnologia que melhor controle com segurança à contratação, a fim de atender os veículos oficiais do Conselho Regional de Medicina do Estado do Acre - CRM-AC. Data da Sessão: 27/01/2023 às 11hs00min (Horário de Brasília).

Cópias do Edital: [www.comprasgovernamentais.gov.br](http://www.comprasgovernamentais.gov.br), [carmac.org.br](http://carmac.org.br) e [licitacao.carmac@gmail.com](mailto:licitacao.carmac@gmail.com).

Em 21 de dezembro de 2022.  
LUCAS MESSIAS VIGA  
Pregoeiro

**CONSELHO REGIONAL DE MEDICINA DO ESTADO DO AMAPÁ**

**EDITAL DE CONVOCAÇÃO Nº 1/2023**

Pelo presente, ficam convocados todos os Médicos inscritos no Conselho Regional de Medicina do Estado do Amapá, a se fazerem presentes à Assembleia Geral extraordinária do referido Conselho a ser realizada dia 23/02/2023, às 18:30h em primeira convocação e às 19:00h em segunda convocação, em sua sede a Av. Feliciano Coelho, nº 1060, bairro do Trem, para apreciação da seguinte ordem do dia: Homologação da Prestação de Contas do exercício de 2022.

Macapá-AP, 11 de janeiro de 2023.  
EDUARDO MONTEIRO DE JESUS  
Presidente do CRM-AP

**AVISO DE HOMOLOGAÇÃO**  
**PREGÃO ELETRÔNICO Nº 2/2022-CRMAP**

Com base nas informações constantes nos autos do Processo Administrativo 001/2022 - CRM/AP, referente ao Pregão Eletrônico Nº 002/2022 e considerando que foram observados os princípios da legalidade, moralidade e do devido processo legal, HOMOLOGO todos os atos administrativos praticados pela equipe de pregoiro para que produzam efeitos legais e, por conseguinte, determino a contratação da empresa: CONTIPLAN TECNOLOGIA GRÁFICA LTDA -EPP, CNPJ: 66.605.734/0001-02 que arrematou os itens I e II no valor total de R\$ 14.800,00(quatorze mil e oitocentos reais).

Macapá-AP, 5 de janeiro de 2022  
EDUARDO MONTEIRO DE JESUS  
Conselheiro Presidente-CRM/AP

**EXTRATO DE REGISTRO DE PREÇOS Nº 1/2022**



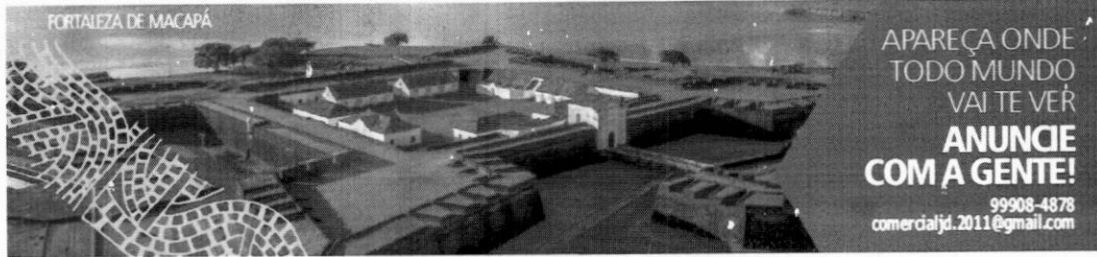

## Editais

### EDITAL DE CONVOCAÇÃO 001/2023

13/01/2023



#### EDITAL DE CONVOCAÇÃO 001/2023

Pelo presente, ficam convocados todos os Médicos inscritos no Conselho Regional de Medicina do Estado do Amapá, a se fazerem presentes à Assembleia Geral extraordinária do referido Conselho a ser realizada dia 23/02/2023, às 18:30h em primeira convocação e às 19:00h em segunda convocação, em sua sede a Av. Feliciano Coelho, nº 1060, bairro do Trem, para apreciação da seguinte ordem do dia: Homologação da Prestação de Contas do exercício de 2022.

Macapá-AP, 11 de janeiro de 2023.

Eduardo Monteiro de Jesus  
Presidente do CRMAP





CONSELHO FEDERAL DE MEDICINA  
CONSELHO REGIONAL DE MEDICINA DO ESTADO DO AMAPÁ

**ATA DA ASSEMBLÉIA GERAL EXTRAORDINÁRIA DO CONSELHO REGIONAL DE MEDICINA DO ESTADO DO AMAPÁ, REALIZADA NO DIA 23 DE FEVEREIRO DE 2023.**

Às dezenove horas do dia vinte e três de fevereiro de dois mil e vinte e três, na sede do Conselho Regional de Medicina do Estado do Amapá, sito a Avenida Feliciano Coelho, nº 1060, Bairro do Trem, sob a Presidência do Conselheiro **Dr. Eduardo Monteiro de Jesus**, secretariado pela Conselheira **Dra. Maracy Laurindo Dantas dos Santos Andrade**, realizou-se a reunião Assembléia Geral Extraordinária com os Médicos inscritos no Estado do Amapá, de acordo com a lista de presença, conforme Edital de Convocação 001/2023, publicado no Diário Oficial da União ISSN 1677-7069 do dia 12 de janeiro de 2023, Seção 3, e no Jornal do Dia edição do dia 12 de janeiro de 2023, com a finalidade de apreciarem e homologarem a Prestação de Contas do exercício 2022. O Presidente da assembléia abriu à reunião oportunizando a Secretária da Assembléia a leitura dos pareceres dos Relatórios de Gestão do exercício 2022, que depois de lido e analisado foi respectivamente aprovado por todos os presentes. Nada mais havendo a tratar, eu, **Maracy Laurindo Dantas dos Santos Andrade**, Primeira Secretária, designada para secretariar a Reunião, lavrei e revisei à presente.

Macapá-AP, 23 de fevereiro de 2023.

  
**Dr. Eduardo Monteiro de Jesus**  
Presidente do CRM-AP

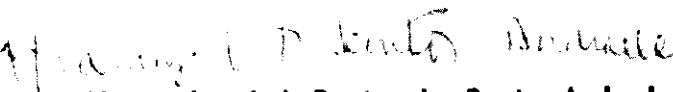
  
**Dra. Maracy Laurindo Dantas dos Santos Andrade**  
Secretária do CRM-AP



**ASSEMBLÉIA GERAL EXTRAORDINÁRIA DO CRM-AP COM OS  
MÉDICOS INSCRITOS NO ESTADO DO AMAPÁ**

**EDITAL DE CONVOCAÇÃO Nº 001/2023 - DATA: 11/01/2023**

**LOCAL: SEDE DO CRM-AP - MACAPÁ-AP**

**DATA DA REUNIÃO: 23/02/2023**

ITEM	NOME DO CONSELHEIRO EFETIVO	ASSINATURA
01	Aldiene Cordeiro Pena	
02	Alieksei Clairefont de Andrade Melo	
03	Eduardo Monteiro de Jesus	<i>Eduardo Monteiro de Jesus</i>
04	Edward Eyi Foster	
05	Helen Rosane Amoras Barroso	
06	Isaias Fiúza Cabral	
07	Ivna Deise da Silva Amanajás	
08	José maria Costa Rassy Filho	
09	Maracy Laurindo Dantas dos Santos Andrade	<i>Maracy Laurindo D.S. Andrade</i>
10	Marco Aurélio da Costa Serruya	
11	Maria Teresa Renó Gonçalves	
12	Marilena do Socorro de Araújo Vale	<i>Marilena</i>
13	Máx Alcolumbre Pinto	
14	José Ronaldo da Luz dos Santos	<i>José Ronaldo da Luz dos Santos</i>
15	Paulo Sérgio da Costa Serruya	
16	Rejane Melo Moraes	<i>Rejane M. Moraes</i>
17	Renato Melo Brazão Pinheiro Borges	<i>Renato Melo Brazão Pinheiro Borges</i>
18	Romero Amorim da Silva	
19	Telma Barros Diniz	<i>Telma Barros Diniz</i>
20	Nádia Silene Pedroso Lisbôs	
21	William Camilo Rodriguez Barrera	

ITEM	NOME DO CONSELHEIRO SUPLENTE	ASSINATURA
01	Edinaldo Gusmão de Sousa	
02	Fabício Gomes de Carvalho	
03	Geielle Rose Barroso da Silva	
04	João Câncio da Costa Rocha	
05	Keyton Silva da Silva	
06	Maribel Nazaré dos Santos Smith Neves	
07	Melissa D'Almeida Gomes dos Santos	
08	Nalisson Marques Pereira	
09	Pedromar Valadares Melo	
10	Raimundo Nonado de Oliveira Guimarães	
11	Renata Tavares de Souza Cabral	
12	Rose Liane Neno Marques	
13	Rosilene Ferreira Cardoso	
14	Priscila Marques Fujino Azevedo	
15	<i>Alcides A. C. de Carvalho</i>	<i>Alcides A. C. de Carvalho</i>







CONSELHO FEDERAL DE MEDICINA  
CONSELHO REGIONAL DE MEDICINA DO ESTADO DO AMAPÁ

## PRESTAÇÃO DE CONTAS – EXERCÍCIO 2022

### PARECER DA COMISSÃO DE TOMADA DE CONTAS

Os membros da Comissão de Tomadas de Contas do Conselho Regional de Medicina do Estado do Amapá – CRM/AP, indicados pela plenária em reunião ordinária, realizada no dia 01 de outubro de 2018, nomeados pela PORTARIA nº 090/2018, no cumprimento das determinações regimentais, analisaram a Prestação de Contas, referente ao exercício de 2022.

Após análise das peças, ficou constatado a regularização dos atos e que os procedimentos guardam conformidade com a legislação aplicada ao Conselho Regional de Medicina do estado do Amapá.

Em face da legalidade e ordem, somos de parecer que a Prestação de Contas do Conselho Regional de Medicina do Estado do Amapá, referente ao exercício de 2020 tenha sua aprovação sem restrição pelo plenário.

Macapá-AP, 23 de fevereiro de 2023.

**Dra. Aldiene Cordeiro Pena**

Membro da Comissão de Tomada de Contas

**Dr. JOSÉ MARIA COSTA RASSY FILHO**

Membro da Comissão de Tomada de Contas

**Dr. MAX ALCOLUMBRE PINTO**

Membro da Comissão de Tomada de Contas



CONSELHO FEDERAL DE MEDICINA  
CONSELHO REGIONAL DE MEDICINA DO ESTADO DO AMAPÁ

## DECLARAÇÃO DE BENS E RENDA

**DECLARAMOS** que os gestores do Conselho Regional de Medicina do Estado do Amapá estão em dia com a apresentação das declarações de bens e rendas a que alude a Lei nº 8.730, de 10 de novembro de 1993.

**Macapá-AP, 23 de fevereiro de 2023.**

  
Dr. Eduardo Monteiro de Jesus  
Presidente do CRM-AP

