



CONSELHO FEDERAL DE MEDICINA  
CONSELHO REGIONAL DE MEDICINA DO ESTADO DO AMAPÁ

# **Relatório de gestão do exercício 2021**

**Macapá-AP, 2021**



CONSELHO FEDERAL DE MEDICINA  
CONSELHO REGIONAL DE MEDICINA DO ESTADO DO AMAPÁ

## **Relatório de gestão do exercício 2021**

**Relatório de Gestão do exercício de 2021, apresentado aos órgãos de controle interno e externo e à sociedade como prestação de contas anual a que esta Unidade Jurisdicionada está obrigada nos termos do parágrafo único do art. 70 da Constituição Federal, elaborado de acordo com as disposições da IN TCU nº 84/2020, da decisão Normativa TCU nº 187/2020, e das orientações do órgão de controle interno.**

**Macapá-AP, 2021**









CONSELHO FEDERAL DE MEDICINA  
CONSELHO REGIONAL DE MEDICINA DO ESTADO DO AMAPÁ

**Sumário**

<b>1. APRESENTAÇÃO.....</b>	<b>8</b>
<b>2. VISÃO GERAL.....</b>	<b>9</b>
2.1. Finalidades e competências .....	9
2.2. Normas e regulamento de criação, alteração e funcionamento da unidade .....	9
2.3. Breve histórico da entidade .....	9
2.4. Organograma .....	9
<b>3. PLANEJAMENTO ORGANIZACIONAL E RESULTADOS .....</b>	<b>9</b>
<b>3.1. Planejamento organizacional .....</b>	<b>9</b>
3.1.1. Descrição sintética dos objetivos do exercício .....	10
3.1.2. Vinculação dos planos da unidade com as competências institucionais e outros planos .....	10
<b>3.2. Formas e instrumentos de monitoramento da execução e resultados dos planos .....</b>	<b>10</b>
<b>3.3. Desempenho orçamentário .....</b>	<b>10</b>
3.3.1. Execução física e financeira das ações da Lei Orçamentária Anual de responsabilidade da unidade .....	10
3.3.2. Execução descentralizada com transferência de recursos .....	10
3.3.3. Informações sobre a realização das receitas .....	11
3.3.4. Informações sobre a execução das despesas .....	11
<b>3.4. Desempenho operacional .....</b>	<b>11</b>
3.5. Apresentação e análise de indicadores de desempenho .....	11
<b>4. GOVERNANÇA, GESTÃO DE RISCOS E CONTROLES INTERNOS .....</b>	<b>12</b>
4.1. Descrição das estruturas de governança .....	12
4.2. Informações sobre dirigentes e colegiados .....	12
4.3. Atuação da unidade de auditoria interna .....	17
4.4. Atividades de correição e apuração de ilícitos administrativos .....	17
4.5. Gestão de riscos e controles internos .....	17
4.6. Política de remuneração dos administradores e membros de colegiados .....	17
4.7. Informações sobre a empresa de auditoria independente contratada .....	18
<b>5. ÁREAS ESPECIAIS DA GESTÃO .....</b>	<b>18</b>
<b>5.1. Gestão de Pessoas.....</b>	<b>19</b>
5.1.1. Estrutura de Pessoal da Unidade .....	19
5.1.2. Demonstrativo das despesas com pessoal .....	20
5.1.3. Gestão de riscos relacionados ao pessoal .....	20
5.1.4. Contração de Mão de obra temporária .....	20
<b>5.2. Gestão da Tecnologia da Informação .....</b>	<b>20</b>
5.2.1. Principais sistemas de informações .....	20
<b>6. RELACIONAMENTO COM A SOCIEDADE .....</b>	<b>20</b>
6.1. Canais de acesso do cidadão .....	20
6.2. Aferição do grau de satisfação dos cidadãos-usuários .....	21
6.3. Mecanismos de transparência das informações relevantes sobre a atuação da	



CONSELHO FEDERAL DE MEDICINA  
CONSELHO REGIONAL DE MEDICINA DO ESTADO DO AMAPÁ

unidade .....	21
6.4. Medidas para garantir a acessibilidade aos produtos, serviços e instalações .....	21
<b>7. DESEMPENHO FINANCEIRO E INFORMAÇÕES CONTÁBEIS .....</b>	<b>21</b>
7.1. Desempenho financeiro no exercício .....	21
7.2. Tratamento contábil da depreciação, da amortização e da exaustão de itens do patrimônio e avaliação e mensuração de ativos e passivos .....	21
7.3. Sistemática de apuração de custos no âmbito da unidade .....	21
7.4. Demonstrações contábeis exigidas pela Lei nº 4.320/64 e notas explicativas .....	21
<b>8. CONFORMIDADE DA GESTÃO E DEMANDAS DE ÓRGÃOS DE CONTROLE .....</b>	<b>21</b>
8.1. Tratamento de determinações e recomendações do TCU .....	21
8.2. Tratamento de recomendações do Órgão de Controle Interno .....	21
8.3. Medidas administrativas para apuração de responsabilidade por dano ao Erário .....	22
<b>9. OUTRAS INFORMAÇÕES RELEVANTES .....</b>	<b>22</b>
<b>10. ANEXOS E APÊNDICES .....</b>	<b>22</b>



CONSELHO FEDERAL DE MEDICINA  
CONSELHO REGIONAL DE MEDICINA DO ESTADO DO AMAPÁ

## 1. APRESENTAÇÃO

Este relatório de gestão, do exercício de 2021, está embasado nas normas do Tribunal de Contas da União, normas do Conselho Federal de Medicina e normas internas. Este relatório constará de dados técnicos, financeiros, contábeis e administrativos para apresentar de forma mais clara o desempenho do CRM-AP no ano de 2021. Com base nos dados compilados dos Departamentos Internos do CRM-AP será possível apresentaras atividades realizadas pelo Conselho no ano de 2021, aglutinando, em um único documento, todo o trabalho e desempenho de uma gestão.

O ano de 2021 representou para o CRM-AP uma guinada nas ações outrora planejadas, porém sem orçamento para a realização. Com um enxugamento de despesas e uma melhor gestão dos recursos financeiros, foi possível abrir o leque de ações, investimentos e planejamentos não possíveis de realização em anos anteriores. Vamos abordar, por departamentos/setores, as principais ações da gestão 2021.

### **a) Setor de Registros:**

Foram inscritos 550 médicos;

Foram registradas 32 especialidades;

Em 31/12/2020, o quadro de médicos ativos inscritos no Conselho Regional de Medicina do Estado do Amapá era de 1.698.

Foram cadastradas/registradas 03 empresas. E, em 31/12/2021, o Conselho Regional de Medicina do Estado do Amapá contava com 164 cadastros/registro de Pessoas Jurídicas ativas.

### **b) Coordenação de Fiscalização:**

Os médicos fiscais, pertencentes ao corpo de Conselheiros do CRM-AP, fiscalizaram unidades de saúde públicas e privadas em Macapá, Santana e demais municípios. Destas visitas, foram emitidos 115 Relatórios de Vistoria e este número se divide em:

i) 35 unidades visitadas na Capital e 80 unidades visitadas no interior do Estado,

Totalizando 115 Relatórios de Vistoria;

ii) 87 unidades eram públicas e 28 unidades eram privadas, totalizando 103 Relatórios de Vistoria;

iii) Todas as unidades de saúde visitadas apresentaram regularidades.

### **c) Setor de Processos:**

Foram protocolizadas 36 denúncias. Foram instauradas 36 Processos (sindicância e PEP).

Foram julgadas 18 Sindicâncias em Sessões Plenárias e foram realizadas em 2021 06 sessões de julgamento,

### **d) Gabinete da Presidência:**

Foram realizadas 12 Sessões plenárias e nenhuma Reunião de Diretoria.

### **e) Comissão Permanente de Licitação:**

Foram instaurados 07 Processos de Licitação em 2021, sendo realizados 03 Pregões; 07 Dispensa.

Com relação à força de trabalho, ao todo, 10 (dez) servidores se dividem em Setores para assessorar os 21 (vinte e um) conselheiros nos cumprimentos de seus deveres. A principal dificuldade encontrada é a falta de servidores para aprimorar e ampliar os projetos e serviços oferecidos.





CONSELHO FEDERAL DE MEDICINA  
CONSELHO REGIONAL DE MEDICINA DO ESTADO DO AMAPÁ

## **2. VISÃO GERAL**

### **2.1. Finalidade e competências**

Aos conselhos regionais de medicina compete supervisionar a ética profissional e, ao mesmo tempo, julgar e disciplinar a classe médica, cabendo-lhes zelar e trabalhar por todos os meios ao seu alcance, pelo perfeito desempenho ético da medicina e pelo prestígio e bom conceito da profissão e dos que exercem legalmente. Os conselhos regionais têm a responsabilidade também de manter cadastro atualizado de profissionais e empresas médicas, cabendo-lhes a emissão das cédulas de identidade profissional e das certidões de regularidade das pessoas jurídicas.

### **2.2. Normas e regulamento de criação, alteração e funcionamento da unidade**

Lei 3268/1957. Dispõe sobre os Conselhos Regionais de Medicina, e dá outras providências.

Decreto nº 44.045/1958. Aprova o Regulamento do Conselho Federal e Conselhos Regionais de Medicina, a que se refere a Lei nº 2.268, de 30 de setembro de 1957.

Lei 11.000/2004. Altera dispositivos da Lei nº 2.268, de 30 de setembro de 1957, que dispõe sobre os Conselhos Regionais de Medicina, e dá outras providências.

Decreto nº 6.821/2009. Altera o Decreto nº 44.045, de 19 de julho de 1958, que aprova o regulamento do Conselho Federal e Conselhos Regionais de Medicina a que se refere a Lei nº 3.268, de 30 de setembro de 1957.

Lei nº 12.514/2011. Dá nova redação ao artigo 4º da Lei 6.932, de 7 de julho de 1981, que dispõe sobre as atividades do médico-residente; e trata das contribuições devidas aos conselhos profissionais em geral.

### **2.3. Breve histórico da entidade**

O Conselho Regional de Medicina do Estado do Amapá, criado pela Lei nº 3.268, de 30/09/1957, regulamentada pelo Decreto nº 44.045, de 19/07/1958, tem como finalidade essencial a fiscalização do exercício da medicina, cabendo-lhe zelar e trabalhar por todos os meios ao seu alcance, pelo perfeito desempenho ético da medicina e pelo prestígio e bom conceito da profissão e dos que exercem legalmente.

### **2.4. Organograma**

Anexo

## **3. PLANEJAMENTO ORGANIZACIONAL E RESULTADOS**

### **3.1. Planejamento Organizacional**

A metodologia do planejamento contemplou a definição da missão, visão e valores, análise dos aspectos dos ambientes externa e interno para a identificação de cenários e principais mudanças e respectivas oportunidades e ameaças, para assim, formular os objetivos estratégicos da gestão.



CONSELHO FEDERAL DE MEDICINA  
CONSELHO REGIONAL DE MEDICINA DO ESTADO DO AMAPÁ

**3.1.1. Descrição sintética dos objetivos do exercício**

Os objetivos do Conselho Regional de Medicina do Estado do Amapá estão pautados nas metas traçadas para o exercício 2021.

**3.1.2. Vinculação dos planos da unidade com as competências institucionais e outros planos**

O Conselho Regional de Medicina do Estado do Amapá tem missão, por meio das ações derivadas das diretrizes estabelecidas, diante dos recursos humanos e orçamentários disponíveis, a gestão da entidade optou pela estratégia de execução de modo progressivo e seletivo em médio e longo prazo para implementação dos objetivos estabelecidos.

**3.2. Formas e instrumentos de monitoramento da execução e resultados dos planos**

Os objetivos do CRM-AP são inerentes de órgãos superiores da administração pública federal, tentando conduzir de forma eficaz suas competências legais e aprimorando sua atuação perante a sociedade. Os objetivos estratégicos foram devidamente trabalhados, com participação de todas as unidades do CRM-AP, garantida sempre a autonomia do CRM-AP na busca de suas metas.

**3.3. Desempenho Orçamentário**

O Conselho regional de Medicina do Amapá, no ano 2021, pautou suas ações, conforme determinação da Lei de Responsabilidade Orçamentária, Lei 4320/64. Cabe ser dito que nosso orçamento foi elaborado com valor previsto de R\$ 6.792.441,83, a fim de efetivamente cumprir os objetivos e metas deste Regional, tendo sido o mesmo devidamente homologado.

**3.3.1. Execução física e financeira das ações da Lei Orçamentária Anual de responsabilidade da unidade**

A execução orçamentária das despesas corrente e de capital do CRM-AP possui como base legal a Lei 4320/64 e demonstra um procedimento sistemático para o uso de valores às suas atividades fins, tudo conforme as previsões realizadas em orçamento para o ano de 2020 e devidamente homologadas.

**3.3.2. Execução descentralizada com transferência de recursos**

Não foram realizadas transferências no ano de 2021

**TRANSFERÊNCIAS A ENTIDADES MÉDICAS**

**Quadro nº 1**

Nº	Beneficiário	Objeto	Modalidade	Situação	Data Início	Data Término	Valor Total Pactuado	Valor Total Repassado
1								
2								



CONSELHO FEDERAL DE MEDICINA  
CONSELHO REGIONAL DE MEDICINA DO ESTADO DO AMAPÁ

**3.3.3. Informações sobre a realização das receitas**

O quadro anexo a este relatório demonstra a realização da receita pelo CRM-AP

**3.3.4. Informações sobre a realização das despesas**

O quadro anexo a este relatório demonstra a realização da despesa pelo CRM-AP

**Despesas Por Modalidade de Contratação (Quadro nº 2)**

Modalidade de Contratação	Despesa Líquida		Despesa Paga	
	2020	2021	2020	2021
<b>1- Modalidade (a+b+c+d)</b>	<b>102.919,66</b>		<b>102.919,66</b>	
a) Convite	-	-	-	-
b) Tomada de Preços	-	-	-	-
c) Concorrência	-	-	-	-
d) Pregão	102.919,66	71.798,258	102.919,66	71.798,25
<b>2- Contratações Diretas (h+i)</b>	<b>117.922,64</b>	<b>132.935,53</b>	<b>117.922,64</b>	<b>132.935,53</b>
h) Dispensa	26.882,93	84.479,03	26.882,93	84.479,03
i) Inexigibilidade	91.039,71	48.456,50	91.039,71	48.456,50
<b>3- Regime de Execução Especial</b>	<b>10.695,51</b>	<b>13.030,81</b>	<b>10.695,51</b>	<b>13.030,81</b>
j) Suprimento de Fundos	10.695,51	13.030,81	10.695,51	13.030,81
<b>4- Pagamento de Pessoal (k+l)</b>	<b>819.510,10</b>	<b>849.324,80</b>	<b>819.510,10</b>	<b>849.324,80</b>
k) Pagamento de Folha	748.835,10	766.624,80	748.835,10	766.624,80
l) Diárias	70.675,00	82.700,00	70.675,00	82.700,00
<b>5- Outros</b>	<b>523.176,73</b>	<b>669.126,73</b>	<b>523.176,73</b>	<b>669.126,73</b>
<b>Total (1+2+3+4+5)</b>	<b>1.574.224,64</b>	<b>1.736.216,12</b>	<b>1.574.224,64</b>	<b>1.736.216,12</b>

**3.4. Desempenho operacional**

Os resultados representam a soma de esforços do corpo de conselheiros e dos servidores, cujo objetivo é prestar atendimento de qualidade ao cidadão-usuário, mantendo a transparência e compromisso com a sociedade.

**3.5. Apresentação e análise de indicadores de desempenho**

**Macro objetivo, Objetivo, ou Meta**

FISCALIZAÇÃO

**Ação**

REALIZAR FISCALIZAÇÃO EM UNIDADES DE SAÚDE PÚBLICA E PRIVADA DO ESTADO DO AMAPÁ.

**Descrição do Resultado**

Parcialmente alcançado devido à falta de tempo para os Conselheiros atuarem nesta área, além da precariedade das estradas do Estado.

**Setor Responsável**

Coordenação de Fiscalização



CONSELHO FEDERAL DE MEDICINA  
CONSELHO REGIONAL DE MEDICINA DO ESTADO DO AMAPÁ

**Valor Planejado: R\$ 150.000,00**

**Valor Executado: R\$ 151.234,55**

**Informações Adicionais**

O CRM-AP executou a maioria do cronograma estabelecido no início do ano na capital e interior do Estado, com objetivo de verificar irregularidades nas empresas e dos profissionais prestadores de serviços médicos. Foram realizadas fiscalizações fora do cronograma.

**4. GOVERNANÇA, GESTÃO DE RISCOS E CONTROLES INTERNOS**

**4.1. Descrição das estruturas de governança**

A estrutura de governança do Conselho Regional de Medicina do Estado do Amapá reflete a sua natureza de colegiado. A Diretoria é composta pelo Presidente, Vice-Presidente, 1º Secretário(a), 2º Secretário(a), 1º Tesoureiro(a), 2º Tesoureiro(a). Ainda compõe a Diretoria as Comissões e Corregedoria, de acordo com as respectivas competências. O Plenário é a instância máxima do CRM AP.

**4.2. Informações sobre dirigentes e colegiados**

**Quadro nº 3**

<b>Nome:</b>	<b>Eduardo Monteiro de Jesus</b>	<b>Cargo:</b>	<b>Presidente</b>
<b>CPF:</b>	<b>039.523.552-91</b>	<b>Reg. Profissional</b>	<b>979</b>
<b>Ato Designação</b>	<b>Ata Plenária</b>	<b>Data do Ato</b>	<b>01/10/2018</b>
<b>Início do Mandato</b>	<b>01/10/2018</b>	<b>Final do Mandato</b>	<b>30/09/2023</b>
<b>Nome:</b>	<b>Maracy Laurindo Dantas dos Santos Andrade</b>	<b>Cargo:</b>	<b>1ª Secretária</b>
<b>CPF:</b>	<b>043.979.567-23</b>	<b>Reg. Profissional</b>	<b>854</b>
<b>Ato Designação</b>	<b>Ata Plenária</b>	<b>Data do Ato</b>	<b>01/10/2018</b>
<b>Início do Mandato</b>	<b>01/10/2018</b>	<b>Final do Mandato</b>	<b>30/09/2023</b>
<b>Nome:</b>	<b>Ivna Deise da Silva Amanajás</b>	<b>Cargo:</b>	<b>2ª Secretária</b>
<b>CPF:</b>	<b>824.679.002-15</b>	<b>Reg. Profissional</b>	<b>1294</b>



CONSELHO FEDERAL DE MEDICINA  
CONSELHO REGIONAL DE MEDICINA DO ESTADO DO AMAPÁ

<b>Ato Designação</b>	<b>Ata Plenária</b>	<b>Data do Ato</b>	<b>01/10/2018</b>
<b>Início do Mandato</b>	<b>01/10/2018</b>	<b>Final do Mandato</b>	<b>30/09/2023</b>
<b>Nome:</b>	<b>Edward Eyi Foster</b>	<b>Cargo:</b>	<b>Corregedora</b>
<b>CPF:</b>	<b>031.091.028-54</b>	<b>Reg. Profissional</b>	<b>341</b>
<b>Ato Designação</b>	<b>Ata Plenária</b>	<b>Data do Ato</b>	<b>01/10/2018</b>
<b>Início do Mandato</b>	<b>01/10/2018</b>	<b>Final do Mandato</b>	<b>30/09/2023</b>
<b>Nome:</b>	<b>Renato Melo Brazão Pinheiro Borges</b>	<b>Cargo:</b>	<b>1º Tesoureiro</b>
<b>CPF:</b>	<b>901.247.402-78</b>	<b>Reg. Profissional</b>	<b>1321</b>
<b>Ato Designação</b>	<b>Ata Plenária</b>	<b>Data do Ato</b>	<b>01/10/2018</b>
<b>Início do Mandato</b>	<b>01/10/2018</b>	<b>Final do Mandato</b>	<b>30/09/2023</b>
<b>Nome:</b>	<b>Marilena do Socorro de Araújo Valle</b>	<b>Cargo:</b>	<b>2º Tesoureiro</b>
<b>CPF:</b>	<b>031.091.028-54</b>	<b>Reg. Profissional</b>	<b>606</b>
<b>Ato Designação</b>	<b>Ata Plenária</b>	<b>Data do Ato</b>	<b>01/10/2013</b>
<b>Início do Mandato</b>	<b>01/10/2013</b>	<b>Final do Mandato</b>	<b>30/09/2018</b>
<b>Nome:</b>	<b>Maria Teresa Renó Gonçalves</b>	<b>Cargo:</b>	<b>Vice-Presidente</b>
<b>CPF:</b>	<b>495.001.126-04</b>	<b>Reg. Profissional</b>	<b>384</b>
<b>Ato Designação</b>	<b>Ata Plenária</b>	<b>Data do Ato</b>	<b>01/10/2018</b>
<b>Início do Mandato</b>	<b>01/10/2018</b>	<b>Final do Mandato</b>	<b>30/09/2023</b>



CONSELHO FEDERAL DE MEDICINA  
CONSELHO REGIONAL DE MEDICINA DO ESTADO DO AMAPÁ

<b>Nome:</b>	<b>Telma Barros Diniz</b>	<b>Cargo:</b>	Vice-Corregedora
<b>CPF:</b>	<b>112.835.132-34</b>	<b>Reg. Profissional</b>	<b>407</b>
<b>Ato Designação</b>	<b>Ata Plenária</b>	<b>Data do Ato</b>	<b>01/10/2018</b>
<b>Início do Mandato</b>	<b>01/10/2018</b>	<b>Final do Mandato</b>	<b>30/09/2023</b>
<b>Nome:</b>	<b>Aldine Cordeiro Pena</b>	<b>Cargo:</b>	<b>Conselheira</b>
<b>CPF:</b>	<b>573.396.512-68</b>	<b>Reg. Profissional</b>	<b>1330</b>
<b>Ato Designação</b>	<b>Ata Plenária</b>	<b>Data do Ato</b>	<b>01/10/2018</b>
<b>Início do Mandato</b>	<b>01/10/2018</b>	<b>Final do Mandato</b>	<b>30/09/2023</b>
<b>Nome:</b>	<b>Alieksei Clairefont de Andrade Mello</b>	<b>Cargo:</b>	<b>Conselheiro</b>
<b>CPF:</b>	<b>691.365.132-53</b>	<b>Reg. Profissional</b>	<b>833</b>
<b>Ato Designação</b>	<b>Ata Plenária</b>	<b>Data do Ato</b>	<b>01/10/2018</b>
<b>Início do Mandato</b>	<b>01/10/2018</b>	<b>Final do Mandato</b>	<b>30/09/2023</b>
<b>Nome:</b>	<b>Nalisson Marques Pereira</b>	<b>Cargo:</b>	<b>Conselheiro</b>
<b>CPF:</b>	<b>024.555.514-58</b>	<b>Reg. Profissional</b>	<b>1518</b>
<b>Ato Designação</b>	<b>Ata Plenária</b>	<b>Data do Ato</b>	<b>01/10/2018</b>
<b>Início do Mandato</b>	<b>01/10/2018</b>	<b>Final do Mandato</b>	<b>30/09/2023</b>
<b>Nome:</b>	<b>Helen Rosane Amoras Barroso</b>	<b>Cargo:</b>	<b>Conselheira</b>
<b>CPF:</b>	<b>518.683.692-34</b>	<b>Reg. Profissional</b>	<b>965</b>
<b>Ato Designação</b>	<b>Ata Plenária</b>	<b>Data do Ato</b>	<b>01/10/2018</b>



CONSELHO FEDERAL DE MEDICINA  
CONSELHO REGIONAL DE MEDICINA DO ESTADO DO AMAPÁ

<b>Início do Mandato</b>	<b>01/10/2018</b>	<b>Final do Mandato</b>	<b>30/09/2023</b>
<b>Nome:</b>	<b>Isaias Fiúza Cabral</b>	<b>Cargo:</b>	<b>Conselheiro</b>
<b>CPF:</b>	<b>057.646.726-00</b>	<b>Reg. Profissional</b>	<b>1291</b>
<b>Ato Designação</b>	<b>Ata Plenária</b>	<b>Data do Ato</b>	<b>01/10/2018</b>
<b>Início do Mandato</b>	<b>01/10/2018</b>	<b>Final do Mandato</b>	<b>30/09/2023</b>
<b>Nome:</b>	<b>José Maria Costa Rassy Filho</b>	<b>Cargo:</b>	<b>Conselheiro</b>
<b>CPF:</b>	<b>655.404.412-49</b>	<b>Reg. Profissional</b>	<b>1283</b>
<b>Ato Designação</b>	<b>Ata Plenária</b>	<b>Data do Ato</b>	<b>01/10/2018</b>
<b>Início do Mandato</b>	<b>01/10/2018</b>	<b>Final do Mandato</b>	<b>30/09/2023</b>
<b>Nome:</b>	<b>Marco Aurélio da Costa Serruya</b>	<b>Cargo:</b>	<b>Conselheiro</b>
<b>CPF:</b>	<b>610.154.662-49</b>	<b>Reg. Profissional</b>	<b>982</b>
<b>Ato Designação</b>	<b>Ata Plenária</b>	<b>Data do Ato</b>	<b>01/10/2018</b>
<b>Início do Mandato</b>	<b>01/10/2018</b>	<b>Final do Mandato</b>	<b>30/09/2023</b>
<b>Nome:</b>	<b>Max Alcolumbre Pinto</b>	<b>Cargo:</b>	<b>Conselheiro</b>
<b>CPF:</b>	<b>821.611.942-91</b>	<b>Reg. Profissional</b>	<b>1376</b>
<b>Ato Designação</b>	<b>Ata Plenária</b>	<b>Data do Ato</b>	<b>01/10/2018</b>
<b>Início do Mandato</b>	<b>01/10/2018</b>	<b>Final do Mandato</b>	<b>30/09/2023</b>
<b>Nome:</b>	<b>Mônica Regina Carvalho de Macedo</b>	<b>Cargo:</b>	<b>Conselheira</b>
<b>CPF:</b>	<b>411.594.542-72</b>	<b>Reg. Profissional</b>	<b>512</b>



CONSELHO FEDERAL DE MEDICINA  
CONSELHO REGIONAL DE MEDICINA DO ESTADO DO AMAPÁ

<b>Ato Designação</b>	<b>Ata Plenária</b>	<b>Data do Ato</b>	<b>01/10/2018</b>
<b>Início do Mandato</b>	<b>01/10/2018</b>	<b>Final do Mandato</b>	<b>30/09/2023</b>
<b>Nome:</b>	<b>Paulo Sergio da Costa Serruya</b>	<b>Cargo:</b>	<b>Conselheiro</b>
<b>CPF:</b>	<b>658.960.252-20</b>	<b>Reg. Profissional</b>	<b>991</b>
<b>Ato Designação</b>	<b>Ata Plenária</b>	<b>Data do Ato</b>	<b>01/10/2018</b>
<b>Início do Mandato</b>	<b>01/10/2018</b>	<b>Final do Mandato</b>	<b>30/09/2023</b>
<b>Nome:</b>	<b>Rejane Marques Melo</b>	<b>Cargo:</b>	<b>Conselheira</b>
<b>CPF:</b>	<b>615.654.582-49</b>	<b>Reg. Profissional</b>	<b>895</b>
<b>Ato Designação</b>	<b>Ata Plenária</b>	<b>Data do Ato</b>	<b>01/10/2018</b>
<b>Início do Mandato</b>	<b>01/10/2018</b>	<b>Final do Mandato</b>	<b>30/09/2023</b>
<b>Nome:</b>	<b>Romero Amorim da Silva</b>	<b>Cargo:</b>	<b>Conselheiro</b>
<b>CPF:</b>	<b>516.849.342-44</b>	<b>Reg. Profissional</b>	<b>1223</b>
<b>Ato Designação</b>	<b>Ata Plenária</b>	<b>Data do Ato</b>	<b>01/10/2018</b>
<b>Início do Mandato</b>	<b>01/10/2018</b>	<b>Final do Mandato</b>	<b>30/09/2023</b>
<b>Nome:</b>	<b>William Camilo Rodriguez Barrera</b>	<b>Cargo:</b>	<b>Conselheiro</b>
<b>CPF:</b>	<b>526.966.002-44</b>	<b>Reg. Profissional</b>	
<b>Ato Designação</b>	<b>Ata Plenária</b>	<b>Data do Ato</b>	<b>01/10/2018</b>
<b>Início do Mandato</b>	<b>01/10/2018</b>	<b>Final do Mandato</b>	<b>30/09/2023</b>
<b>Nome:</b>	<b>Nádia Silene Pedroso Lisboa</b>	<b>Cargo:</b>	<b>Conselheiro</b>





CONSELHO FEDERAL DE MEDICINA  
CONSELHO REGIONAL DE MEDICINA DO ESTADO DO AMAPÁ

<b>CPF:</b>	<b>388.087.062-49</b>	<b>Reg. Profissional</b>	
<b>Ato Designação</b>	<b>Ata Plenária</b>	<b>Data do Ato</b>	<b>01/10/2018</b>
<b>Início do Mandato</b>	<b>01/10/2018</b>	<b>Final do Mandato</b>	<b>30/09/2023</b>

#### **4.3. Atuação da unidade de auditoria interna**

O Conselho Regional de Medicina do Estado do Amapá não possui unidade ou seção de auditoria interna da própria entidade. Há uma comissão interna denominada Comissão de Tomada de Contas, composta por três Conselheiros, indicados pela plenária em reunião ordinária, realizada em 01 de outubro de 2018, nomeados pela Portaria nº 090/2018.

Essa Comissão é o órgão de controle interno da entidade, que tem por finalidade zelar pela regularidade da gestão administrativa e financeira do Conselho. Sua função é apreciar as contas da entidade e verificar a forma e o conteúdo dos documentos contábeis e financeiros.

Dentre as suas atribuições, está a emissão de pareceres sobre a proposta orçamentária, sobre os balancetes mensais, exame de execução orçamentária, balanços patrimoniais, prestação de contas anual, entre outras.

#### **4.4. Atividades de correção e apuração de ilícitos administrativos**

Quanto aos procedimentos éticos, o CRM-AP possui o cargo de Corregedor e Vice-Corregedor, que atuam de forma semelhante ao Poder Judiciário, atuando como controladores dos processos a fim de que não haja qualquer desvio ou irregularidade.

No que se refere ao controle dos atos administrativos irregulares cometidos por colaboradores da Entidade, as investigações são formalizadas em sindicâncias/processos administrativos funcionais.

#### **4.5. Gestão de riscos e controles internos**

O Conselho Regional de Medicina do Estado do Amapá dispõe de Comissão de Controle Interno, Tomadas de Contas, que se reúnem mensalmente para analisar as contas antes das mesmas serem apresentadas ao Plenário do CRM-AP.

#### **4.6. Política de remuneração dos administradores e membros de colegiados**

O mandato dos membros do colegiado do Conselho Regional de Medicina do Estado do Amapá é meramente honorífico, não recebem remuneração pelos serviços dedicados exclusivamente à fiscalização e à normatização da medicina no Brasil, conforme definido no art. 6º da Lei nº 3.268/57, assim disposto:

##### **Lei nº 3268/57**

...

Art. 13 O mandato dos membros dos Conselhos Regionais será meramente honorífico, e exigida como requisito para eleição a qualidade de brasileiro nato ou naturalizado.



CONSELHO FEDERAL DE MEDICINA  
CONSELHO REGIONAL DE MEDICINA DO ESTADO DO AMAPÁ

Os conselheiros do CRM-AP, especialmente, quando convocados para participar de reuniões plenárias, diretoria e comissões e eventos diversos, recebem verbas com caráter indenizatórios (Diárias, jetons e auxílios de representação), para custear as despesas com o deslocamento para os diversos eventos, a fim de cumprir a missão institucional, legalmente estabelecido na letra “I” do art. 5º da Lei nº 3.268/1957, incluído pela Lei nº 11.000/2004, de 15 de dezembro de 2004, assim definido:

**Lei nº 3268/57**

...

Art. 5º São atribuições do Conselho Federal:

...

l) normatizar a concessão de diárias, jetons e auxílio de representação, fixando o valor máximo para todos os Conselhos Regionais. [\(Incluído pela Lei nº 11.000, de 2004\)](#)

De acordo com a legislação pertinente, a matéria foi regulamentada pelo Conselho Federal de Medicina através das Resoluções CFM nº 2.141/2016, de 25/02/2016 e nº 2.146/2016, de 19/05/2016, nas quais foram estabelecidos os valores, critérios e definições vigentes para o exercício de 2020, tudo de acordo com a capacidade financeira e disponibilidade orçamentária e, principalmente, em estrita observância aos critérios de economicidade, razoabilidade e legalidade, conforme pesquisas de mercado dos preços praticados em diversas localidades para os serviços de hotel, restaurantes e transporte local.

Em relação aos valores efetivamente desembolsados para os conselheiros, quando do cumprimento da missão institucional, e aos funcionários da Entidade, quando da prestação de serviços que lhe são afetos, todos são disponibilizados no Portal da Transparência, em obediência à **Lei nº 12.527, de 18 de novembro de 2011, regulamentada pelo Decreto nº 7.724, de 16 de maio de 2012, e determinação do Tribunal de Contas da União.**

Os valores recebidos pelos Conselheiros Regionais, efetivos e suplentes, a título de auxílio de representação, diárias e verbas indenizatórias, além de eventual reembolso de combustível, referente ao exercício de 2021, foram os seguintes:

1. Diárias: R\$ 44.675,00
2. Verbas Indenizatórias: R\$ 45.300,00
3. Auxílio representação: R\$ 26.400,00

**4.7. Informações sobre a empresa de auditoria independente contratada**

O Conselho Regional de Medicina não tem auditoria independente. A Auditoria é realizada anualmente pelo órgão superior, Conselho Federal de medicina.

**5. ÁREAS ESPECIAIS DA GESTÃO**

A força de trabalho do Conselho Regional de Medicina do Amapá é composta por 10(dez) servidores lotados na sede do órgão, sendo 6(seis) funcionários efetivos e 4(quatro) funcionários com cargo em comissão.



CONSELHO FEDERAL DE MEDICINA  
CONSELHO REGIONAL DE MEDICINA DO ESTADO DO AMAPÁ

### 5.1. Gestão de Pessoas

#### Força de Trabalho do CRM-AP: Quadro nº 4

Tipologias dos Cargos	Lotação		Ingressos no Exercício	Egressos no Exercício
	Autorizada	Efetiva		
<b>1. Servidores em Cargos Efetivos</b>	8	6	0	0
1.2. Servidores de Carreira	8	6	0	0
1.2.1. Servidores de carreira vinculada ao órgão	8	6	0	0
<b>2. Servidores sem Vínculo com a Administração Pública</b>	5	4	0	0
<b>3. Total de Servidores (1+2)</b>	<b>13</b>	<b>10</b>	<b>0</b>	<b>0</b>

#### 5.1.1. Estrutura de Pessoal da Unidade

#### Distribuição da Lotação Efetiva: Quadro nº 5

Tipologias dos Cargos	Lotação Efetiva	
	Área Meio	Área Fim
<b>1. Servidores de Carreira</b>	6	6
1.1. Servidores de Carreira	6	0
1.1.2. Servidores de carreira vinculada ao órgão	0	0
<b>2. Total de Servidores</b>	<b>6</b>	<b>0</b>

#### Detalhamento da Estrutura de Cargos em Comissão e Funções Gratificadas do Conselho Quando nº 6

Tipologias dos Cargos em Comissão e das Funções Gratificadas	Lotação		Ingressos no Exercício	Egressos no Exercício
	Autorizada	Efetiva		
<b>1. Cargos em Comissão</b>	5	4	0	0
1.1. Grupo Direção e Assessoramento Superior	5	4	0	0
1.1.1. Sem Vínculo	5	4	0	0
<b>2. Funções Gratificadas</b>	9	5	0	0
2.1. Servidores de Carreira Vinculada ao Órgão	9	5	0	0
<b>3. Total de Servidores em Cargo e em Função (1+2)</b>	<b>14</b>	<b>9</b>	<b>0</b>	<b>0</b>



CONSELHO FEDERAL DE MEDICINA  
CONSELHO REGIONAL DE MEDICINA DO ESTADO DO AMAPÁ

### 5.1.2. Demonstrativo das despesas com pessoa

#### QUADRO Nº 7 – DESPESAS DE PESSOAL

Tipologia Exercícios	Vencimentos e Vantagens Fixas	Despesas Variáveis					TOTAL
		Retribuição	Gratificações	Adicionais	Indenizações	Demais Despesas Variáveis	
Funcionários de carreira vinculados ao órgão da unidade							
2020	212.770,71	-	46.713,29	-	-	50.400,00	309.884,00
2021	215.468,02	-	47.466,28	-	-	82.700,00	345.634,30
Funcionários de carreira vinculados ao órgão da unidade							
2020	-	-	286.548,81	-	-	33.600,00	320.148,81
2021	34.205,82	-	290.749,53	-	-	-	324.955,35

### 5.1.3. Gestão de riscos relacionados ao pessoal

O CRM-AP conta com o setor Administrativo para acompanhar todos os assuntos inerentes os servidores da instituição e eventualmente empresa para elaboração anual do PPRA e PCMSO com indicativo de risco de cada uma das atividades desenvolvidas pelos servidores.

### 5.1.4. Contratação de mão de obra temporária

No ano de 2021 o CRM-AP possui uma empresa contratada para limpeza e conservação, com dois empregados.

## 5.2. Gestão da Tecnologia da Informação

O Conselho Regional de Medicina do Amapá possui um Setor de Informática, que atualmente está sem servidor, pelo fato de não ter concurso público com validade, porém há um servidor efetivo exercendo uma função gratificada, que responde pelo setor.

### 5.2.1. Principais sistemas de informações

O Conselho Regional de Medicina do Amapá, ainda não possui um Plano Estratégico de TI.

## 6. RELACIONAMENTO COM A SOCIEDADE

### 6.1. Canais de acesso do cidadão

Buscando atender aos anseios da sociedade, bem como a Lei do acesso às informações, o CRM-AP disponibiliza alguns canais de acesso para relacionamentos com a comunidade médica, prestadores e sociedade. Atualmente conta com atendimento presencial e por telefone, de segunda a sexta feira, no horário de 08:00h às 14:00h, disponibiliza também uma página web: [www.crm.ap.org.br](http://www.crm.ap.org.br) e email: [crmap@portalmedico.org.br](mailto:crmap@portalmedico.org.br).



CONSELHO FEDERAL DE MEDICINA  
CONSELHO REGIONAL DE MEDICINA DO ESTADO DO AMAPÁ

**6.2. Aferição do grau de satisfação dos cidadãos-usuários**

O Conselho Regional de Medicina do Amapá, não dispõe de instrumento de pesquisa de satisfação.

**6.3. Mecanismos de transparência das informações relevantes sobre a atuação da unidade**

Buscando atender a Lei de Acesso a Informação, o Conselho Regional de Medicina do Amapá, tem em seu portal, área específica da transparência.

**6.4. Medidas para garantir a acessibilidade aos produtos, serviços e instalações.**

A sede do Conselho Regional de Medicina já possui acesso para pessoas com dificuldades de locomoção.

**7. DESEMPENHO FINANCEIRO E INFORMAÇÕES CONTÁBEIS**

**7.1. Desempenho financeiro no exercício**

O fluxo financeiro do CRM-AP no ano de 2021 resultou em disponibilidade líquida, em 31/12/2021 de R\$ 1.608.945,65. Disponibilidade esta resultante da soma de esforços da Diretoria juntamente com os funcionários, que conseguiram aperfeiçoar o controle e gestão dos dados.

**7.2. Tratamento contábil da depreciação, da amortização e da exaustão de itens do patrimônio e avaliação e mensuração de ativos e passivos.**

Foram implantados procedimentos para controle, reavaliação, depreciação, amortização e inventário dos Bens Patrimoniais.

**7.3. Sistemática de apuração de custos no âmbito da unidade**

O Conselho Regional de Medicina do Amapá, não adota apuração por Centro de Custo.

**7.4. Demonstrações contábeis exigidas pela Lei nº 4.320/64 e notas explicativas**

**EM ANEXO**

**8. CONFORMIDADE DA GESTÃO E DEMANDAS DE ÓRGÃOS DE CONTROLE**

**8.1. Tratamento de determinações e recomendações do TCU**

**O Conselho Regional de Medicina do Amapá segue as determinações do Tribunal de Contas da União.**

**8.2. Tratamento de recomendações do Órgão de Controle Interno**

**Inadimplência:** O CRM-AP busca mensalmente através de envio de cobrança aos inadimplentes, baixar esse índice.



CONSELHO FEDERAL DE MEDICINA  
CONSELHO REGIONAL DE MEDICINA DO ESTADO DO AMAPÁ

**Controle das Receitas:** Estamos buscando verificar as diferenças que existem no sistema SIEM para o SICONT.

**Dívida Ativa:** No ano de 2021 foram inscritos 14 médicos na dívida ativa e 12 foram ajuizados.

**Controle de Bens Patrimoniais e Controle de Bens de Consumo:** O CRM-AP está adotando mais rigor no controle dos Bens Patrimoniais e de Consumo, visando está de acordo com a Lei nº 4320/64 e Resolução CFM 2.124/2015.

**Lei de Acesso à informação:** O CRM-AP manteve em 2021, todas as informações possíveis, para atendimento a Lei de Acesso à Informação.

**8.3. Medidas administrativas para apuração de responsabilidade por danos ao Erário**

No ano de 2021 não houve necessidade de abertura de qualquer procedimento para apuração de danos ao erário por parte deste Regional.

**9. OUTRAS INFORMAÇÕES RELEVANTES**

Como restou devidamente demonstrado no decorrer deste Relatório, o CRM-AP pautou sua conduta de forma íntegra, visando sempre os princípios legais que regem a Administração Pública. Ademais, é dever nosso prestar todas as informações necessárias, sejam elas orçamentárias e/ou administrativas, o que acreditamos ter sido cumprido.

**10. ANEXOS E APÊNDICES**

- Anexo I – Organograma
- Anexo II – Quadro Comparativo Anual da Receita
- Anexo III – Quadro Comparativo Anual da Despesa
- Anexo IV – Balanço Orçamentário
- Anexo V – Balanço Financeiro
- Anexo VI – Balanço Patrimonial
- Anexo VII – Demonstrativo das Variações Patrimoniais
- Anexo VIII – Demonstrativo do Fluxo de Caixa
- Anexo IX – Edital de Convocação – Publicação DOU
- Anexo X – Edital de Convocação – Publicação Jornal do Dia
- Anexo XI – Ata de aprovação
- Anexo XII – Parecer da Comissão de Tomadas de Contas
- Declaração de bens e renda



CONSELHO FEDERAL DE MEDICINA  
CONSELHO REGIONAL DE MEDICINA DO ESTADO DO AMAPÁ

## ORGANOGRAMA DO CONSELHO REGIONAL DE MEDICINA DO ESTADO DO AMAPÁ

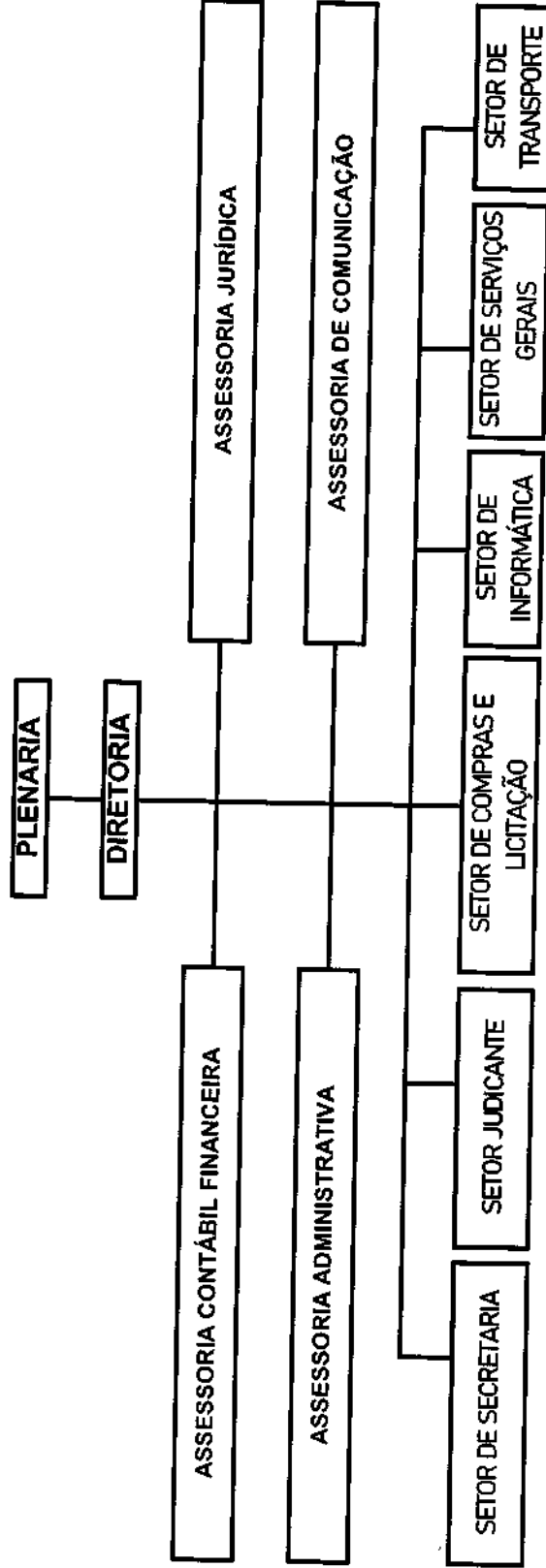

CRM/AP

Conselho Regional de Medicina do Estado do Amapá  
CNPJ: 04.199.826/0001-82

## Quadro Comparativo Anual da Receita

ANO REFERÊNCIA	2021			2020			2021		
	Mês	Acum. até o Mês	Variação(%)	Mês	Acum. até o Mês	Variação(%)	Mês	Acum. até o Mês	Variação(%)
6.2.1.2 - RECEITA REALIZADA									
6.2.1.2.1 - RECEITA CORRENTE	4.716,96	1.692.215,03	331.938,93(7037%)	1.961.911,24	1.961.911,24	269.696,21(16%)	50.963,32	2.362.357,70	-285.692,57(-85%)
6.2.1.2.1.12 - RECEITAS DE CONTRIBUIÇÕES	4.716,96	1.692.215,03	331.938,93(7037%)	1.961.911,24	1.961.911,24	269.696,21(16%)	50.963,32	2.362.357,70	-285.692,57(-85%)
6.2.1.2.1.12.40 - CONTRIBUIÇÃO DAS CATEGORIAS PROFISSIONAIS E ECONÔMICAS	11.911,24	681.030,46	7.096,60(60%)	726.876,00	726.876,00	45.845,54(7%)	29.870,39	935.408,61	10.862,55(57%)
6.2.1.2.1.12.40.01 - ANUIDADES - PESSOAS FÍSICAS	11.911,24	681.030,46	7.096,60(60%)	726.876,00	726.876,00	45.845,54(7%)	29.870,39	935.408,61	10.862,55(57%)
6.2.1.2.1.12.40.02 - ANUIDADES - PESSOAS JURÍDICAS	11.241,50	549.531,60	4.369,54(39%)	573.541,59	573.541,59	24.009,99(4%)	24.838,43	764.505,92	9.227,39(59%)
6.2.1.2.1.13 - RECEITAS PATRIMONIAIS	669,74	131.498,86	2.727,06(407%)	153.334,41	153.334,41	21.835,55(17%)	5.031,96	170.902,69	1.635,16(48%)
6.2.1.2.1.13.20 - RECEITAS DE VALORES MOBILIÁRIOS	922,44	9.088,78	-808,97(-88%)	2.707,05	2.707,05	-6.381,73(-70%)	9.839,11	36.821,10	9.725,64(8571%)
6.2.1.2.1.16 - RECEITAS DE SERVIÇOS	922,44	9.088,78	-808,97(-88%)	2.707,05	2.707,05	-6.381,73(-70%)	9.839,11	36.821,10	9.725,64(8571%)
6.2.1.2.1.16.13 - SERVIÇOS ADMINISTRATIVOS	5.088,00	61.528,00	116,80(2%)	58.753,60	58.753,60	-2.774,40(-5%)	6.125,00	149.066,22	920,20(18%)
6.2.1.2.1.16.13 - SERVIÇOS ADMINISTRATIVOS	5.088,00	61.528,00	116,80(2%)	58.753,60	58.753,60	-2.774,40(-5%)	6.125,00	149.066,22	920,20(18%)



## CRM/AP

Nome	2019			2020			2021		
	Mês	Acum. até o Mês	Varição(%)	Mês	Acum. até o Mês	Varição(%)	Mês	Acum. até o Mês	Varição(%)
6.2.1.2.1.17 - TRANSFERÊNCIAS CORRENTES									
-14.924,22	899.639,08	308.652,12	323.576,34(-2168%)	1.131.777,12	232.138,04(26%)	0,00	-308.652,12(-100%)	1.190.500,00	58.722,88(5%)
6.2.1.2.1.17.10 - TRANSFERÊNCIAS INTRAGOVERNAMENTAIS									
-14.924,22	899.639,08	308.652,12	323.576,34(-2168%)	1.131.777,12	232.138,04(26%)	0,00	-308.652,12(-100%)	1.190.500,00	58.722,88(5%)
6.2.1.2.1.17.10.01 - TRANSFERÊNCIAS DO CONSELHO FEDERAL DE MEDICINA - CFM									
-14.924,22	899.639,08	308.652,12	323.576,34(-2168%)	1.131.777,12	232.138,04(26%)	0,00	-308.652,12(-100%)	1.190.500,00	58.722,88(5%)
6.2.1.2.1.19 - OUTRAS RECEITAS CORRENTES									
1.719,50	40.928,71	3.677,66	1.958,16(114%)	41.797,47	868,76(2%)	5.128,82	1.451,16(39%)	50.561,77	8.764,30(21%)
6.2.1.2.1.19.10 - MULTAS E JUROS DE MORA									
1.719,50	40.928,71	3.677,66	1.958,16(114%)	41.762,47	833,76(2%)	5.128,82	1.451,16(39%)	50.561,77	8.799,30(21%)
6.2.1.2.1.19.10.02 - MULTAS E JUROS DE MORA DAS CONTRIBUIÇÕES									
1.719,50	40.552,71	3.677,66	1.958,16(114%)	41.702,13	1.149,42(3%)	5.128,82	1.451,16(39%)	50.373,67	8.671,54(21%)
6.2.1.2.1.19.10.09 - MULTAS DE OUTRAS ORIGENS									
0,00	376,00	0,00	0,00(0%)	60,34	-315,66(-84%)	0,00	0,00(0%)	188,10	127,76(212%)
6.2.1.2.1.19.90 - RECEITAS DIVERSAS									
0,00	0,00	0,00	0,00(0%)	35,00	35,00(100%)	0,00	0,00(0%)	0,00	-35,00(-100%)
<b>Total</b>	<b>4.716,96</b>	<b>1.692.215,03</b>	<b>269.696,21</b>	<b>1.961.911,24</b>	<b>269.696,21</b>	<b>50.963,32</b>	<b>400.446,46</b>	<b>2.362.357,70</b>	<b>400.446,46</b>

Macapá-AP, 25 de fevereiro de 2022



EDUARDO MONTEIRO DE JESUS  
PRESIDENTE - CRM 979

xxx.523.552-xx

RENATO MELO BRAZÃO PINHEIRO BORGES  
TESOUREIRO - CRM 1321

xxx.247.402-xx

CLAUDIONOR PINHEIRO DIAS  
ASSESSOR CONTABIL - CRC-AP 1114

xxx.957.102-xx

**CRM/AP**

Conselho Regional de Medicina do Estado do Amapá  
 CNPJ: 04.199.826/0001-82

### Quadro Comparativo Anual da Despesa Paga

ANO REFERÊNCIA	2021			2020			2021		
	Mês	Acum. até o Mês	Varição(%)	Mês	Acum. até o Mês	Varição(%)	Mês	Acum. até o Mês	Varição(%)
6.2.2.7.1.31 - PESSOAL E ENCARGOS SOCIAIS									
114.923,41	724.047,84	120.347,94	5.424,53(5%)	748.835,10	24.787,26(3%)	120.560,72	766.624,80	212,78(0%)	17.789,70(2%)
6.2.2.7.1.31.90 - PESSOAL E ENCARGOS SOCIAIS - APLICAÇÕES DIRETAS									
114.923,41	724.047,84	120.347,94	5.424,53(5%)	748.835,10	24.787,26(3%)	120.560,72	766.624,80	212,78(0%)	17.789,70(2%)
6.2.2.7.1.31.90.11 - VENCIMENTOS E VANTAGENS FIXAS - PESSOAL CIVIL									
90.954,50	559.562,58	94.894,04	3.939,54(4%)	580.238,63	20.676,05(4%)	95.455,25	593.902,88	561,21(1%)	13.664,25(2%)
6.2.2.7.1.31.90.13 - OBRIGAÇÕES PATRONAIS									
23.968,91	164.485,26	25.453,90	1.484,99(6%)	168.596,47	4.111,21(2%)	25.105,47	172.721,92	-348,43(-1%)	4.125,45(2%)
6.2.2.7.1.33 - OUTRAS DESPESAS CORRENTES									
108.906,85	868.460,30	124.573,31	15.666,46(14%)	823.590,54	-44.869,76(-5%)	79.164,04	968.634,39	-45.409,27(-36%)	145.043,85(18%)
6.2.2.7.1.33.10 - TRANSFERÊNCIAS DA INTRAGOVERNAMENTAIS									
6.482,77	246.023,19	11.075,83	4.593,06(71%)	265.838,86	19.815,67(8%)	13.029,28	347.134,95	1.953,45(18%)	81.296,09(31%)
6.2.2.7.1.33.10.41 - CONTRIBUIÇÕES									
6.482,77	246.023,19	11.075,83	4.593,06(71%)	265.838,86	19.815,67(8%)	13.029,28	347.134,95	1.953,45(18%)	81.296,09(31%)
6.2.2.7.1.33.90 - OUTRAS DESPESAS CORRENTES - APLICAÇÕES DIRETAS									
102.424,08	622.437,11	113.497,48	11.073,40(11%)	557.751,68	-64.685,43(-10%)	66.134,76	621.499,44	-47.362,72(-42%)	63.747,76(11%)
6.2.2.7.1.33.90.14 - DIÁRIAS - PESSOAL CIVIL									
9.625,00	64.350,00	6.600,00	-3.025,00(-31%)	70.675,00	6.325,00(10%)	7.380,00	82.700,00	780,00(12%)	12.025,00(17%)
6.2.2.7.1.33.90.30 - MATERIAL DE CONSUMO									
3.510,40	24.042,95	7.198,33	3.687,93(105%)	42.643,09	18.600,14(77%)	3.835,91	31.750,16	-3.362,42(-47%)	-10.892,93(-26%)

## CRM/AP

Nome	2019			2020			2021		
	Mês	Acum. até o Mês	Varição(%)	Mês	Acum. até o Mês	Varição(%)	Mês	Acum. até o Mês	Varição(%)
6.2.2.7.1.33.90.33 - PASSAGENS E DESPESAS COM LOCOMOÇÃO									
26.534,33	125.189,03	0,00	-26.534,33(-100%)	24.741,39	24.741,39	-100.447,64(-80%)	3.318,33	3.318,33	3.318,33(100%)
6.2.2.7.1.33.90.36 - OUTROS SERVIÇOS DE TERCEIROS - PESSOA FÍSICA									
15.425,00	84.070,00	5.400,00	-10.025,00(-65%)	52.330,00	52.330,00	-31.740,00(-38%)	5.490,00	5.490,00	90,00(2%)
6.2.2.7.1.33.90.37 - LOCAÇÃO DE MÃO-DE-OBRA									
11.413,32	40.897,73	11.413,32	0,00(0%)	68.479,92	68.479,92	27.582,19(67%)	5.706,66	5.706,66	-5.706,66(-50%)
6.2.2.7.1.33.90.39 - OUTROS SERVIÇOS DE TERCEIROS - PESSOA JURÍDICA									
8.196,03	142.080,26	63.241,33	55.045,30(672%)	180.595,25	180.595,25	38.514,99(27%)	13.603,86	13.603,86	-49.637,47(-78%)
6.2.2.7.1.33.90.46 - AUXÍLIO ALIMENTAÇÃO									
6.000,00	72.000,00	12.000,00	6.000,00(100%)	84.000,00	84.000,00	12.000,00(17%)	12.000,00	12.000,00	0,00(0%)
6.2.2.7.1.33.90.47 - OBRIGAÇÕES TRIBUTÁRIAS E CONTRIBUTIVAS									
0,00	3.807,14	764,50	764,50(100%)	5.007,03	5.007,03	1.199,89(32%)	0,00	0,00	-764,50(-100%)
6.2.2.7.1.33.90.93 - INDENIZAÇÕES E RESTITUIÇÕES									
21.720,00	66.000,00	6.880,00	-14.840,00(-68%)	29.280,00	29.280,00	-36.720,00(-56%)	14.800,00	14.800,00	7.920,00(115%)
6.2.2.7.2.44 - INVESTIMENTOS									
2.257,00	10.051,00	0,00	-2.257,00(-100%)	1.799,00	1.799,00	-8.252,00(-82%)	0,00	0,00	0,00(0%)
6.2.2.7.2.44.90 - INVESTIMENTOS - APLICAÇÕES DIRETAS									
2.257,00	10.051,00	0,00	-2.257,00(-100%)	1.799,00	1.799,00	-8.252,00(-82%)	0,00	0,00	0,00(0%)
6.2.2.7.2.44.90.52 - EQUIPAMENTOS E MATERIAL PERMANENTE									
2.257,00	10.051,00	0,00	-2.257,00(-100%)	1.799,00	1.799,00	-8.252,00(-82%)	0,00	0,00	0,00(0%)
<b>Total</b>	<b>226.087,26</b>	<b>1.602.559,14</b>	<b>244.921,25</b>	<b>1.574.224,64</b>	<b>1.574.224,64</b>	<b>-28.334,50</b>	<b>199.724,76</b>	<b>199.724,76</b>	<b>161.991,48</b>

Macapá-AP, 25 de fevereiro de 2022



EDUARDO MONTEIRO DE JESUS  
PRESIDENTE - CRM 979

xxx.523.552-xx

RENATO MELO BRAZÃO PINHEIRO BORGES  
TESOUREIRO - CRM 1321

xxx.247.402-xx

CLAUDIONOR PINHEIRO DIAS  
ASSESSOR CONTABIL - CRC-AP 1114

xxx.957.102-xx

CRM/AP

Conselho Regional de Medicina do Estado do Amapá  
CNPJ: 04.199.826/0001-82

Período: 01/01/2021 a 31/12/2021

### Balanco Orçamentário

RECEITAS ORÇAMENTÁRIAS	PREVISÃO INICIAL	PREVISÃO ATUALIZADA	RECEITAS REALIZADAS	SALDO
RECEITA CORRENTE	2.529.601,83	2.529.601,83	2.362.357,70	-167.244,13
RECEITAS DE CONTRIBUIÇÕES	940.638,00	940.638,00	935.408,61	-5.229,39
CONTRIBUIÇÃO DAS CATEGORIAS PROFISSIONAIS E ECONÔMICAS	940.638,00	940.638,00	935.408,61	-5.229,39
ANUIDADES - PESSOAS FÍSICAS	751.638,00	764.505,92	764.505,92	0,00
ANUIDADES - PESSOAS JURÍDICAS	189.000,00	176.132,08	170.902,69	-5.229,39
RECEITAS PATRIMONIAIS	15.000,00	15.000,00	36.821,10	21.821,10
RECEITAS DE VALORES MOBILIÁRIOS	15.000,00	15.000,00	36.821,10	21.821,10
RECEITAS DE SERVIÇOS	67.862,00	108.417,60	149.066,22	40.648,62
SERVIÇOS ADMINISTRATIVOS	67.862,00	108.417,60	149.066,22	40.648,62
TRANSFERÊNCIAS CORRENTES	1.362.101,83	1.362.101,83	1.190.500,00	-171.601,83
TRANSFERÊNCIAS INTRAGOVERNAMENTAIS	1.362.101,83	1.362.101,83	1.190.500,00	-171.601,83
TRANSFERÊNCIAS DO CONSELHO FEDERAL DE MEDICINA - CFM	1.362.101,83	1.362.101,83	1.190.500,00	-171.601,83
OUTRAS RECEITAS CORRENTES	144.000,00	103.444,40	50.561,77	-52.882,63
MULTAS E JUROS DE MORA	75.000,00	75.000,00	50.561,77	-24.438,23
MULTAS E JUROS DE MORA DAS CONTRIBUIÇÕES	60.000,00	60.000,00	50.373,67	-9.626,33
MULTAS DE OUTRAS ORIGENS	15.000,00	15.000,00	188,10	-14.811,90
RECEITA DA DÍVIDA ATIVA	60.000,00	19.444,40	0,00	-19.444,40
RECEITA DA DÍVIDA ATIVA DE OUTRAS CONTRIBUIÇÕES	60.000,00	19.444,40	0,00	-19.444,40
RECEITAS DIVERSAS	9.000,00	9.000,00	0,00	-9.000,00
RECEITA DE CAPITAL	4.262.840,00	4.262.840,00	0,00	-4.262.840,00

RECEITAS ORÇAMENTÁRIAS	PREVISÃO INICIAL	PREVISÃO ATUALIZADA	RECEITAS REALIZADAS	SALDO		
ALIENAÇÃO DE BENS	50.000,00	50.000,00	0,00	-50.000,00		
TRANSFERÊNCIAS DE CAPITAL	4.062.840,00	4.062.840,00	0,00	-4.062.840,00		
TRANSFERÊNCIAS INTRAGOVERNAMENTAIS	4.062.840,00	4.062.840,00	0,00	-4.062.840,00		
TRANSFERÊNCIAS DO CONSELHO FEDERAL DE MEDICINA - CFM	4.062.840,00	4.062.840,00	0,00	-4.062.840,00		
OUTRAS RECEITAS DE CAPITAL	150.000,00	150.000,00	0,00	-150.000,00		
OUTRAS RECEITAS	150.000,00	150.000,00	0,00	-150.000,00		
RECURSOS ARRECADADOS EM EXERCÍCIOS ANTERIORES	0,00	0,00	0,00	0,00		
<b>SUB-TOTAL DAS RECEITAS</b>	<b>6.792.441,83</b>	<b>6.792.441,83</b>	<b>2.362.357,70</b>	<b>-4.430.084,13</b>		
<b>DÉFICIT</b>	<b>0,00</b>	<b>0,00</b>	<b>0,00</b>	<b>0,00</b>		
<b>TOTAL</b>	<b>6.792.441,83</b>	<b>6.792.441,83</b>	<b>2.362.357,70</b>	<b>-4.430.084,13</b>		
DESPESAS ORÇAMENTÁRIAS	DOTAÇÃO INICIAL	DOTAÇÃO ATUALIZADA	DESPESAS EMPENHADAS	DESPESAS LIQUIDADAS	DESPESAS PAGAS	SALDO DOTAÇÃO
CRÉDITO DISPONÍVEL	6.792.441,83	6.792.441,83	1.736.216,12	1.736.216,12	1.736.216,12	5.056.225,71
CRÉDITO DISPONÍVEL - DESPESAS CORRENTES	2.544.601,83	2.544.601,83	1.735.259,19	1.735.259,19	1.735.259,19	809.342,64
PESSOAL E ENCARGOS SOCIAIS	922.558,00	874.558,00	766.624,80	766.624,80	766.624,80	107.933,20
PESSOAL E ENCARGOS SOCIAIS - APLICAÇÕES DIRETAS	922.558,00	874.558,00	766.624,80	766.624,80	766.624,80	107.933,20
VENCIMENTOS E VANTAGENS FIXAS - PESSOAL CIVIL	612.000,00	613.427,97	593.902,88	593.902,88	593.902,88	19.525,09
OBRIGAÇÕES PATRONAIS	183.700,00	183.700,00	172.721,92	172.721,92	172.721,92	10.978,08
INDENIZAÇÕES E RESTITUIÇÕES TRABALHISTAS	126.858,00	77.430,03	0,00	0,00	0,00	77.430,03
OUTRAS DESPESAS CORRENTES	1.622.043,83	1.670.043,83	968.634,39	968.634,39	968.634,39	701.409,44
TRANSFERÊNCIAS DA INTRAGOVERNAMENTAIS	363.630,00	363.630,00	347.134,95	347.134,95	347.134,95	16.495,05
CONTRIBUIÇÕES	363.630,00	363.630,00	347.134,95	347.134,95	347.134,95	16.495,05
OUTRAS DESPESAS CORRENTES - APLICAÇÕES DIRETAS	1.258.413,83	1.306.413,83	621.499,44	621.499,44	621.499,44	684.914,39
DIÁRIAS - PESSOAL CIVIL	86.050,00	86.050,00	82.700,00	82.700,00	82.700,00	3.350,00
MATERIAL DE CONSUMO	88.000,00	88.000,00	31.750,16	31.750,16	31.750,16	56.249,84
PASSAGENS E DESPESAS COM LOCOMOÇÃO	111.000,00	111.000,00	3.318,33	3.318,33	3.318,33	107.681,67

DESPESAS ORÇAMENTÁRIAS	DOTAÇÃO INICIAL	DOTAÇÃO ATUALIZADA	DESPESAS EMPENHADAS	DESPESAS LIQUIDADAS	DESPESAS PAGAS	SALDO DOTAÇÃO
OUTROS SERVIÇOS DE TERCEIROS - PESSOA FÍSICA	253.950,00	253.950,00	57.355,00	57.355,00	57.355,00	196.595,00
LOCAÇÃO DE MÃO-DE-OBRA	71.000,00	71.000,00	68.479,92	68.479,92	68.479,92	2.520,08
OUTROS SERVIÇOS DE TERCEIROS - PESSOA JURÍDICA	353.013,83	378.013,83	154.992,35	154.992,35	154.992,35	223.021,48
AUXÍLIO ALIMENTAÇÃO	96.000,00	144.000,00	144.000,00	144.000,00	144.000,00	0,00
OBRIGAÇÕES TRIBUTÁRIAS E CONTRIBUTIVAS	12.400,00	12.400,00	7.203,68	7.203,68	7.203,68	5.196,32
INDENIZAÇÕES E RESTITUIÇÕES	187.000,00	162.000,00	71.700,00	71.700,00	71.700,00	90.300,00
CRÉDITO DISPONÍVEL - DESPESAS DE CAPITAL	4.247.840,00	4.247.840,00	956,93	956,93	956,93	4.246.883,07
INVESTIMENTOS	185.000,00	185.000,00	956,93	956,93	956,93	184.043,07
INVESTIMENTOS - APLICAÇÕES DIRETAS	185.000,00	185.000,00	956,93	956,93	956,93	184.043,07
EQUIPAMENTOS E MATERIAL PERMANENTE	185.000,00	185.000,00	956,93	956,93	956,93	184.043,07
INVERSÕES FINANCEIRAS	4.062.840,00	4.062.840,00	0,00	0,00	0,00	4.062.840,00
INVERSÕES FINANCEIRAS - APLICAÇÕES DIRETAS	4.062.840,00	4.062.840,00	0,00	0,00	0,00	4.062.840,00
AQUISIÇÃO DE IMÓVEIS (USADOS)	4.062.840,00	4.062.840,00	0,00	0,00	0,00	4.062.840,00
<b>SUB-TOTAL DAS DESPESAS</b>	<b>6.792.441,83</b>	<b>6.792.441,83</b>	<b>1.736.216,12</b>	<b>1.736.216,12</b>	<b>1.736.216,12</b>	<b>5.056.225,71</b>
<b>SUPERÁVIT</b>	<b>0,00</b>	<b>0,00</b>	<b>626.141,58</b>	<b>0,00</b>	<b>0,00</b>	<b>626.141,58</b>
<b>TOTAL</b>	<b>6.792.441,83</b>	<b>6.792.441,83</b>	<b>2.362.357,70</b>	<b>1.736.216,12</b>	<b>1.736.216,12</b>	<b>4.430.084,13</b>

Macapá-AP, 31 de dezembro de 2021



EDUARDO MONTEIRO DE JESUS  
PRESIDENTE - CRM 979

xxx.523.552-xx

RENATO MELO BRAZÃO PINHEIRO BORGES  
TESOUREIRO - CRM 1321

xxx.247.402-xx



CLAUDIONOR PINHEIRO DIAS  
ASSESSOR CONTABIL - CRC-AP 1114

xxx.957.102-xx

**CRM/AP**

Conselho Regional de Medicina do Estado do Amapá

CNPJ: 04.199.826/0001-82

Período: 01/01/2021 a 31/12/2021

**Balanco Financeiro**

ESPECIFICAÇÃO	INGRESSOS		DISPÊNDIOS	
	Exercício Atual	Exercício Anterior	Exercício Atual	Exercício Anterior
Receita Orçamentária	2.362.357,70	1.961.911,24	1.736.216,12	1.574.224,64
RECEITA REALIZADA	2.362.357,70	1.961.911,24	1.736.216,12	1.574.224,64
RECEITA CORRENTE	2.362.357,70	1.961.911,24	1.735.259,19	1.572.425,64
RECEITAS DE CONTRIBUIÇÕES	935.408,61	726.876,00	766.624,80	748.835,10
CONTRIBUIÇÃO DAS CATEGORIAS PROFISSIONAIS E ECONÔMICAS	935.408,61	726.876,00	766.624,80	748.835,10
ANUIDADES - PESSOAS FÍSICAS	764.505,92	573.541,59	593.902,88	580.238,63
ANUIDADES - PESSOAS JURÍDICAS	170.902,69	153.334,41	172.721,92	168.596,47
RECEITAS PATRIMONIAIS	36.821,10	2.707,05	968.634,39	823.590,54
RECEITAS DE VALORES MOBILIÁRIOS	36.821,10	2.707,05	347.134,95	265.838,86
RECEITAS DE SERVIÇOS	149.066,22	58.753,60	347.134,95	265.838,86
SERVIÇOS ADMINISTRATIVOS	149.066,22	58.753,60	621.499,44	557.751,68
TRANSFERÊNCIAS CORRENTES	1.190.500,00	1.131.777,12	82.700,00	70.675,00
TRANSFERÊNCIAS INTRAGOVERNAMENTAIS	1.190.500,00	1.131.777,12	31.750,16	42.643,09
TRANSFERÊNCIAS DO CONSELHO FEDERAL DE MEDICINA - CFM	1.190.500,00	1.131.777,12	3.318,33	24.741,39
OUTRAS RECEITAS CORRENTES	50.561,77	41.797,47	57.355,00	52.330,00
MULTAS E JUROS DE MORA	50.561,77	41.762,47	68.479,92	68.479,92
MULTAS E JUROS DE MORA DAS CONTRIBUIÇÕES	50.373,67	41.702,13	154.992,35	180.595,25



ESPECIFICAÇÃO	INGRESSOS		DISPÊNDIOS	
	Exercício Atual	Exercício Anterior	Exercício Atual	Exercício Anterior
MULTAS DE OUTRAS ORIGENS	188,10	60,34	AUXÍLIO ALIMENTAÇÃO	144.000,00
RECEITAS DIVERSAS		35,00	OBRIGAÇÕES TRIBUTÁRIAS E CONTRIBUTIVAS	7.203,68
			INDENIZAÇÕES E RESTITUIÇÕES	71.700,00
			CRÉDITO EMPENHADO LIQUIDADO - PAGO - DESPESAS DE CAPITAL	956,93
			INVESTIMENTOS	956,93
			INVESTIMENTOS - APLICAÇÕES DIRETAS	956,93
			EQUIPAMENTOS E MATERIAL PERMANENTE	956,93
Transferências Financeiras Recebidas			Transferências Financeiras Concedidas	
Recebimentos Extraorçamentários	1.758.079,12	1.582.571,39	Pagamentos Extraorçamentários	1.702.762,84
Inscrição de Restos a Pagar Não Processados			Pagamentos de Restos a Pagar Não Processados	
Inscrição de Restos a Pagar Processados			Pagamentos de Restos a Pagar Processados	
Depósitos Restituíveis e Valores Vinculados			Depósitos Restituíveis e Valores Vinculados	
Outros Recebimentos Extraorçamentários	1.758.079,12	1.582.571,39	Outros Pagamentos Extraorçamentários	1.702.762,84
Saldo em espécie do Exercício Anterior	927.487,79	615.194,01	Saldo em espécie para o Exercício Seguinte	1.608.945,65
Caixa e Equivalente de Caixa	927.487,79	615.194,01	Caixa e Equivalente de Caixa	1.608.945,65
Depósitos. Rest. Vlr. Vinculados			Depósitos. Rest. Vlr. Vinculados	
<b>Total:</b>	<b>5.047.924,61</b>	<b>4.159.676,64</b>		<b>5.047.924,61</b>

Macapá-AP, 31 de dezembro de 2021



EDUARDO MONTEIRO DE JESUS  
PRESIDENTE - CRM 979

xxx.523.552-xx



CLAUDIONOR PINHEIRO DIAS  
ASSESSOR CONTABIL - CRC-AP 1114

xxx.957.102-xx



CRM/AP

Conselho Regional de Medicina do Estado do Amapá

CNPJ: 04.199.826/0001-82

Período: 01/01/2021 a 31/12/2021

### Balanco Patrimonial

Período Anterior: 01/01/2020 a 31/12/2020

ATIVO		PASSIVO			
Especificação	Exercício Atual	Exercício Anterior	Especificação	Exercício Atual	Exercício Anterior
<b>ATIVO CIRCULANTE</b>	<b>513.156,13C</b>	<b>207.121,96C</b>	<b>PASSIVO CIRCULANTE</b>	<b>53.685,85</b>	<b>50.906,71</b>
CAIXA E EQUIVALENTES DE CAIXA	1.608.945,65	927.487,79	OBRIGAÇÕES TRABALHISTAS, PREVIDENCIÁRIAS E ASSISTENCIAIS A PAGAR A CURTO PRAZO	0,00	0,00
CRÉDITOS A CURTO PRAZO	2.155.230,35C	1.219.186,74C	EMPRÉSTIMOS E FINANCIAMENTOS A CURTO PRAZO	0,00	0,00
DEMAIS CRÉDITOS E VALORES A CURTO PRAZO	9.531,48	62.068,62	FORNECEDORES E CONTAS A PAGAR A CURTO PRAZO	0,00	0,00
INVESTIMENTOS E APLICAÇÕES TEMPORÁRIAS A CURTO PRAZO	0,00	0,00	OBRIGAÇÕES FISCAIS A CURTO PRAZO	192,94	0,00
ESTOQUES	23.597,09	22.508,37	OBRIGAÇÕES DE REPARTIÇÃO A OUTROS ENTES	527,53D	501,80
ATIVO NÃO CIRCULANTE MANTIDO PARA VENDA	0,00	0,00	PROVISÕES A CURTO PRAZO	49.401,31	49.401,31
VARIAÇÕES PATRIMONIAIS DIMINUTIVAS PAGAS ANTECIPADAMENTE	0,00	0,00	DEMAIS OBRIGAÇÕES A CURTO PRAZO	4.619,13	1.003,60
<b>ATIVO NÃO-CIRCULANTE</b>	<b>419.153,02</b>	<b>461.744,35</b>	<b>PASSIVO NÃO-CIRCULANTE</b>	<b>0,00</b>	<b>0,00</b>
ATIVO REALIZÁVEL A LONGO PRAZO	161.721,05	161.721,05	OBRIGAÇÕES TRABALHISTAS, PREVIDENCIÁRIAS E ASSISTENCIAIS A PAGAR A LONGO PRAZO	0,00	0,00
CRÉDITOS A LONGO PRAZO	161.721,05	161.721,05	EMPRÉSTIMOS E FINANCIAMENTOS A LONGO PRAZO	0,00	0,00
DÍVIDA ATIVA NÃO-TRIBUTÁRIA	161.721,05	161.721,05	FORNECEDORES A LONGO PRAZO	0,00	0,00
INVESTIMENTOS	0,00	0,00	OBRIGAÇÕES FISCAIS A LONGO PRAZO	0,00	0,00
IMOBILIZADO	257.431,97	300.023,30	OBRIGAÇÕES DE REPARTIÇÃO A OUTROS ENTES	0,00	0,00
BENS MÓVEIS	430.642,24	429.685,31	PROVISÕES A LONGO PRAZO	0,00	0,00
BENS IMÓVEIS	387.677,08	387.677,08	DEMAIS OBRIGAÇÕES A LONGO PRAZO	0,00	0,00
(-) DEPRECIACÃO, EXAUSTÃO E AMORTIZAÇÃO ACUMULADAS	560.887,35C	517.339,09C	RESULTADO DIFERIDO	0,00	0,00
INTANGÍVEL	0,00	0,00		0,00	0,00
			<b>TOTAL DO PASSIVO</b>	<b>53.685,85</b>	<b>50.906,71</b>

*Lu*

*[Assinatura]*

PATRIMÔNIO LÍQUIDO			
Especificação	Exercício Atual	Exercício Anterior	Exercício Anterior
Patrimônio Social e Capital Social	978.301,43	978.301,43	978.301,43
Ajuste de avaliação Patrimonial	0,00	0,00	0,00
Demais Reservas	0,00	0,00	0,00
Resultados Acumulados	1.125.990,39D		774.585,75D
TOTAL DO PATRIMÔNIO LÍQUIDO	147.688,96D	203.715,68	203.715,68
<b>TOTAL</b>	<b>94.003,11C</b>	<b>254.622,39</b>	<b>254.622,39</b>
ATIVO FINANCEIRO	1.618.477,13	989.556,41	50.906,71
ATIVO PERMANENTE	1.712.480,24C	734.934,02C	0,00
<b>SALDO PATRIMONIAL</b>			<b>203.715,68</b>

## Compensações

ESPECIFICAÇÃO		Exercício Atual	Exercício Anterior	ESPECIFICAÇÃO	Exercício Atual	Exercício Anterior
<b>Saldo do Atos Potenciais Ativos</b>				<b>Saldo do Atos Potenciais Passivos</b>		
Execução de Garantias e Contragarantias Recebidas	0,00	0,00	0,00	Execução de Garantias e Contragarantias Concedidas	0,00	0,00
Execução de Direitos Conveniados	0,00	0,00	0,00	Execução de Obrigações Conveniadas	0,00	0,00
Execução de Direitos Contratuais	0,00	0,00	0,00	Execução de Obrigações Contratuais	0,00	0,00
Execução de Outros Atos Potenciais do Ativo	0,00	0,00	0,00	Execução de Outros Atos Potenciais do Passivo	0,00	0,00
<b>TOTAL</b>	<b>0,00</b>	<b>0,00</b>	<b>0,00</b>	<b>TOTAL</b>	<b>0,00</b>	<b>0,00</b>

## Quadro do Superávit/Déficit Financeiro

Superávit Financeiro	Exercício Atual	Exercício Anterior
	1.564.791,28	938.649,70

Macapá-AP, 31 de dezembro de 2021

EDUARDO MONTEIRO DE JESUS  
PRESIDENTE - CRM 979

xxx.523.552-xx

RENATO MELO BRAÇO PINHEIRO BORGES  
TESOUREIRO - CRM 1321  
ASSESSOR CONTABIL - CRC-AP 1114

xxx.247.402-xx

xxx.957.102-xx

CRM/AP

Conselho Regional de Medicina do Estado do Amapá

CNPJ: 04.199.826/0001-82

Período: 01/01/2021 a 31/12/2021

## Variações Patrimoniais

### VARIAÇÕES PATRIMONIAIS QUANTITATIVAS

	Exercício Atual	Exercício Anterior	Exercício Atual	Exercício Anterior
VARIAÇÃO PATRIMONIAL AUMENTATIVA	1.426.314,09	1.235.083,41	1.777.718,73	1.603.944,35
EXPLORAÇÃO E VENDA DE BENS, SERVIÇOS E DIREITOS	148.431,22	58.753,60	910.624,80	832.835,10
EXPLORAÇÃO DE BENS E DIREITOS E PRESTAÇÃO DE SERVIÇOS	148.431,22	58.753,60	593.902,88	580.238,63
VALOR BRUTO DE EXPLORAÇÃO DE BENS E DIREITOS E PRESTAÇÃO DE SERVIÇOS	148.431,22	58.753,60	593.902,88	580.238,63
VARIAÇÕES PATRIMONIAIS AUMENTATIVAS FINANCEIRAS	87.194,77	44.409,18	172.721,92	168.596,47
JUROS E ENCARGOS DE MORA	50.373,67	41.702,13	126.679,50	124.938,74
OUTROS JUROS E ENCARGOS DE MORA	50.373,67	41.702,13	46.042,42	43.657,73
REMUNERAÇÃO DE DEPÓSITOS BANCÁRIOS E APLICAÇÕES FINANCEIRAS	36.821,10	2.707,05	144.000,00	84.000,00
REMUNERAÇÃO DE APLICAÇÕES FINANCEIRAS	36.821,10	2.707,05	144.000,00	84.000,00
TRANSFERÊNCIAS RECEBIDAS	1.190.500,00	1.131.777,12	441.055,30	470.983,36
TRANSFERÊNCIAS INTRA GOVERNAMENTAIS	1.190.500,00	1.131.777,12	30.661,44	34.159,01
TRANSFERÊNCIAS INTRA GOVERNAMENTAIS - INTRA-CONSELHOS	188,10	143,51	30.661,44	34.159,01
OUTRAS VARIAÇÕES PATRIMONIAIS AUMENTATIVAS	188,10	143,51	366.845,60	396.821,56
DIVERSAS VARIAÇÕES PATRIMONIAIS AUMENTATIVAS	188,10	60,34	127.375,00	108.375,00
MULTAS ADMINISTRATIVAS	0,00	35,00	12.680,00	14.630,00
INDENIZAÇÕES	0,00	48,17	226.790,60	273.816,56
VARIAÇÕES PATRIMONIAIS AUMENTATIVAS DECORRENTES DE FATOS GERADORES DIVERSOS	0,00	0,00	43.548,26	40.002,79
DEPRECIACAO			34.107,62	30.562,15
AMORTIZACAO			9.440,64	9.440,64
TRANSFERENCIAS CONCEDIDAS			347.134,95	265.838,86
TRANSFERENCIAS INTRAGOVERNAMENTAIS			347.134,95	265.838,86
TRANSFERENCIAS INTRAGOVERNAMENTAIS - CONSOLIDACAO			347.134,95	265.838,86
TRANSFERENCIAS INTERGOVERNAMENTAIS			0,00	0,00
OUTRAS TRANSFERENCIAS INTERGOVERNAMENTAIS - CONSOLIDADO			0,00	0,00
VPD - TRIBUTARIAS			7.203,68	5.007,03
IMPOSTOS, TAXAS E CONTRIBUICOES DE MELHORIA			0,00	238,05
TAXAS			0,00	238,05

	Exercício Atual	Exercício Anterior	Exercício Atual	Exercício Anterior
OUTROS ENCARGOS TRIBUTARIOS E CONTRIBUTIVOS			7.203,68	4.768,98
OUTROS ENCARGOS TRIBUTARIOS E CONTRIBUTIVOS			7.203,68	4.768,98
OUTRAS VARIACOES PATRIMONIAIS DIMINUTIVAS			71.700,00	29.280,00
DIVERSAS VARIACOES PATRIMONIAIS DIMINUTIVAS			71.700,00	29.280,00
VARIACOES PATRIMONIAIS DIMINUTIVAS DECORRENTES DE FATOS			71.700,00	29.280,00
GERADORES DIVERSOS			71.700,00	29.280,00

Total das Variações Ativas :

1.426.314,09

1.235.083,41 Total das Variações Passivas :

1.777.718,73

1.603.944,35

Déficit do Exercício

351.404,64

RESULTADO PATRIMONIAL

368.860,94 Superávit do Exercício

Total

1.777.718,73

1.603.944,35 Total

1.603.944,35

Macapá-AP, 31 de dezembro de 2021

  
 EDUARDO MONTEIRO DE JESUS  
 PRESIDENTE - CRM 079

xxx.523.552-xx

  
 RENATO MELO BRAZÃO PINHEIRO BORGES  
 TESOUREIRO - CRM 1321

xxx.247.402-xx

  
 CLAUDIONOR PINHEIRO DIAS  
 ASSESSOR CONTABIL - CRC-AP 1114

xxx.957.102-xx

## Demonstração dos Fluxos de Caixa

	Exercício Atual	Exercício Anterior
<b>FLUXO DE CAIXA DAS ATIVIDADES DAS OPERAÇÕES</b>		
<b>INGRESSOS</b>		
RECEITA CORRENTE	2.362.357,70	1.961.911,24
RECEITAS DE CONTRIBUIÇÕES	935.408,61	726.876,00
CONTRIBUIÇÃO DAS CATEGORIAS PROFISSIONAIS E ECONÔMICAS	935.408,61	726.876,00
ANUIDADES - PESSOAS FÍSICAS	764.505,92	573.541,59
ANUIDADES - PESSOAS JURÍDICAS	170.902,69	153.334,41
RECEITAS PATRIMONIAIS	36.821,10	2.707,05
RECEITAS DE VALORES MOBILIÁRIOS	36.821,10	2.707,05
RECEITAS DE SERVIÇOS	149.066,22	58.753,60
SERVIÇOS ADMINISTRATIVOS	149.066,22	58.753,60
TRANSFERÊNCIAS CORRENTES	1.190.500,00	1.131.777,12
TRANSFERÊNCIAS INTRAGOVERNAMENTAIS	1.190.500,00	1.131.777,12
TRANSFERÊNCIAS DO CONSELHO FEDERAL DE MEDICINA - CFM	1.190.500,00	1.131.777,12
OUTRAS RECEITAS CORRENTES	50.561,77	41.797,47
MULTAS E JUROS DE MORA	50.561,77	41.762,47
MULTAS E JUROS DE MORA DAS CONTRIBUIÇÕES	50.373,67	41.702,13
MULTAS DE OUTRAS ORIGENS	188,10	60,34
RECEITAS DIVERSAS	0,00	35,00
OUTROS INGRESSOS	1.758.079,12	1.582.571,39
<b>DESEMBOLSOS</b>		
CRÉDITO EMPENHADO LIQUIDADADO - PAGO - DESPESAS CORRENTES	1.735.259,19	1.572.425,64
PESSOAL E ENCARGOS SOCIAIS	766.624,80	748.835,10
PESSOAL E ENCARGOS SOCIAIS - APLICAÇÕES DIRETAS	766.624,80	748.835,10
VENCIMENTOS E VANTAGENS FIXAS - PESSOAL CIVIL	593.902,88	580.238,63
OBRIGAÇÕES PATRONAIS	172.721,92	168.596,47
OUTRAS DESPESAS CORRENTES	968.634,39	823.590,54
TRANSFERÊNCIAS DA INTRAGOVERNAMENTAIS	347.134,95	265.838,86
CONTRIBUIÇÕES	347.134,95	265.838,86
OUTRAS DESPESAS CORRENTES - APLICAÇÕES DIRETAS	621.499,44	557.751,68
DIÁRIAS - PESSOAL CIVIL	82.700,00	70.675,00
MATERIAL DE CONSUMO	31.750,16	42.643,09
PASSAGENS E DESPESAS COM LOCOMOÇÃO	3.318,33	24.741,39
OUTROS SERVIÇOS DE TERCEIROS - PESSOA FÍSICA	57.355,00	52.330,00
LOCAÇÃO DE MÃO-DE-OBRA	68.479,92	68.479,92
OUTROS SERVIÇOS DE TERCEIROS - PESSOA JURÍDICA	154.992,35	180.595,25
AUXÍLIO ALIMENTAÇÃO	144.000,00	84.000,00
OBRIGAÇÕES TRIBUTÁRIAS E CONTRIBUTIVAS	7.203,68	5.007,03
INDENIZAÇÕES E RESTITUIÇÕES	71.700,00	29.280,00
CRÉDITO EMPENHADO LIQUIDADADO - PAGO - DESPESAS DE CAPITAL	956,93	1.799,00
INVESTIMENTOS	956,93	1.799,00
INVESTIMENTOS - APLICAÇÕES DIRETAS	956,93	1.799,00
EQUIPAMENTOS E MATERIAL PERMANENTE	956,93	1.799,00
OUTROS DESEMBOLSOS	1.702.762,84	1.657.964,21
<b>FLUXO DE CAIXA LÍQUIDO DAS ATIVIDADES DAS OPERAÇÕES</b>	<b>682.414,79</b>	<b>314.092,78</b>
<b>FLUXO DE CAIXA DAS ATIVIDADES DE INVESTIMENTO</b>		
<b>INGRESSOS</b>		
<b>DESEMBOLSOS</b>		

	Exercício Atual	Exercício Anterior
<b>INVESTIMENTOS</b>		
INVESTIMENTOS - APLICAÇÕES DIRETAS	0,00	0,00
EQUIPAMENTOS E MATERIAL PERMANENTE	0,00	0,00
<b>FLUXO DE CAIXA LÍQUIDO DAS ATIVIDADES DE INVESTIMENTO</b>	<b>0,00</b>	<b>0,00</b>
<b>FLUXO DE CAIXA DAS ATIVIDADES DE FINANCIAMENTO</b>		
<b>INGRESSOS</b>		
<b>DESEMBOLSOS</b>		
FLUXO DE CAIXA LÍQUIDO DAS ATIVIDADES DE FINANCIAMENTO	0,00	0,00
APURAÇÃO DO FLUXO DE CAIXA DO PERÍODO		
<b>GERAÇÃO LÍQUIDA DE CAIXA E EQUIVALENTES DE CAIXA</b>	<b>682.414,79</b>	<b>314.092,78</b>
<b>CAIXA E EQUIVALENTES DE CAIXA INICIAL</b>	<b>927.487,79</b>	<b>615.194,01</b>
<b>CAIXA E EQUIVALENTES DE CAIXA FINAL</b>	<b>1.609.902,58</b>	<b>927.487,79</b>

Macapá-AP, 31 de dezembro de 2021



EDUARDO MONTEIRO DE JESUS  
PRESIDENTE - CRM 979

xxx.523.552-xx

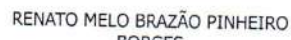

RENATO MELO BRAZÃO PINHEIRO  
BORGES  
TESOUREIRO - CRM 1321

xxx.247.402-xx



CLAUDIONOR PINHEIRO DIAS  
ASSESSOR CONTABIL - CRC-AP 1114

xxx.957.102-xx

# DIÁRIO OFICIAL DA UNIÃO

Publicado em: 11/01/2022 | Edição: 7 | Seção: 3 | Página: 15C

Órgão: Entidades de Fiscalização do Exercício das Profissões Liberais/CONSELHO REGIONAL DE MEDICINA DO ESTADO DO AMAPÁ

## EDITAL DE CONVOCAÇÃO Nº 1/2022

Pelo presente, ficam convocados todos os Médicos inscritos no Conselho Regional de Medicina do Estado do Amapá, a se fazerem presentes à Assembleia Geral extraordinária do referido Conselho a ser realizada dia 23/02/2022, às 17:00h em primeira convocação e às 17:30h em segunda convocação, em sua sede a Av. Feliciano Coelho, nº 1060, bairro do Trem, para apreciação das seguintes ordem do dia: 1) Homologação da Prestação de Contas do exercício de 2021; 2) Homologação da Resolução nº 001/2022 que regulamenta procedimentos para pagamento de diárias, jeton e auxílio representação.

Macapá-AP, 10 de janeiro de 2022.

**EDUARDO MONTEIRO DE JESUS**  
Presidente

Este conteúdo não substitui o publicado na versão certificada.

**CONSELHO REGIONAL DE ENGENHARIA E AGRONOMIA DO PARÁ****AVISO DE ANULAÇÃO**

DISPENSA DE LICITAÇÃO Nº 18/2021

O Presidente do Conselho Regional de Engenharia e Agronomia do Pará - CREA/PA, no uso de suas atribuições legais, torna sem efeito a publicação do Extrato de Dispensa de Licitação Nº 18/2021, Processo nº 454595/2021. Contratante: CREA-PA. Contratado: S R LUDWIG LTDA, NOME FANTASIA: CONTROL Z INFORMÁTICA, CNPJ nº 16.443.322/0001-45. Objeto: Aquisição de vinte e cinco estabilizadores, para atender as necessidades do Crea-PA, com fundamento no art.75, inciso II da Lei nº 14.133/2021. Valor Total: R\$ 3.747,50 (três mil, setecentos e quarenta e sete reais e cinquenta centavos). Publicado em 07/12/2021 no Diário Oficial da União na Seção 3, Nº 299, Pág. Nº206. Ordenador Responsável: Carlos Renato Milhomem Chaves, Eng. Civil, Presidente do CREA-PA.

Belém- PA, 10 de janeiro de 2022  
CARLOS RENATO MILHOMEM CHAVES

**CONSELHO REGIONAL DE ENGENHARIA E AGRONOMIA DO PARANÁ****RESULTADO DE JULGAMENTO  
PREGÃO ELETRÔNICO Nº 026/2021**

PROCESSO Nº 017 001636/2021-22 - EDITAL Nº 045/2021  
O CREA-PR comunica o resultado do Pregão Eletrônico nº 026/2021 - Prestação de serviços de impressão do tipo outsourcing, com fornecimento de equipamentos em regime de locação, bem como de materiais de consumo (exceto papel) e serviços de manutenção preventiva e corretiva Proposta Recusada: CXW Serviços e Negócios de Tecnologia Eireli. Resultado: Vencedora Interativa Soluções em Impressão Eireli, CNPJ nº 05.095.582/0001-50, com o valor global de R\$ 329.699,16. As licitantes V.V.F. Rocaldoni, Selbetti Tecnologia S.A., Copiadoras Astoria Ltda. e Tecprinters Tecnologia de Impressão Ltda. foram classificadas conforme disposto na ata do referido pregão, disponível para consulta pública por intermédio do Sistema Comprasnet.

Curitiba, 10 de janeiro de 2022  
LINDSLEY MAGDA ARNDT DAEUBLE  
Pregoeira

**CONSELHO REGIONAL DE ENGENHARIA E AGRONOMIA DO RIO GRANDE DO NORTE****AVISO DE LICITAÇÃO  
PREGÃO ELETRÔNICO Nº 10/2021**

O Pregoeiro do CREA/RN, designado pela portaria nº 188/2021, torna público o presente Pregão Eletrônico, que trata da escolha da proposta mais vantajosa para contratação de empresa especializada para prestação de serviço continuados de limpeza e conservação com fornecimento de material, copeiragem, recepcionista e jardinagem, conforme condições, quantidades e exigências estabelecidas no Edital e seus anexos. Agendado para a data de 21/01/2022 às 10h. O edital encontra-se à disposição dos interessados nos endereços eletrônicos [www.comprasgovernamentais.gov.br](http://www.comprasgovernamentais.gov.br) e [www.crea-rn.org.br](http://www.crea-rn.org.br) a partir do dia 11/01/2022.

Informações: Tel. (84) 4006-7292.

Natal/RN, 10 de janeiro de 2022.  
SÉRGIO LUIZ PEGADO LEMOS

**CONSELHO REGIONAL DE FARMÁCIA DO ESTADO DE SÃO PAULO****EXTRATO DE TERMO ADITIVO**

Processo Administrativo nº 089/2018 - Pregão Eletrônico nº 052/2018. 6º Aditivo ao Contrato nº CR1060.2018 - Maxhost Serviços e Infraestrutura de Datacenter Ltda - CNPJ: 06.043.809/0001-87 - Objeto: serviço de hospedagem de conteúdo na modalidade cloud computing [computação em nuvem] para o CRF-SP - Objeto: renovação, vide art. 57 da Lei nº 8666/93. Vigência: 09/01/2022 à 09/01/2023 - Valor: R\$ 225.000,00. Processo Administrativo nº 009/2020 - Inexigibilidade de Licitação nº 0003/2020. 2º Aditivo ao Contrato nº CRT.0002/2020 - Ayres Britto Sociedade de Advogados - CNPJ: 22.030.158/0001-47- Objeto: serviços para defesa dos interesses do CRF-SP em recursos perante o Supremo Tribunal Federal - Objeto: acréscimo, vide art. 65, §1º da Lei nº 8.666/93. Vigência: 19/02/2021 à 19/02/2022- Valor acréscido: R\$ 80.000,00.

**EXTRATO DE INEXIGIBILIDADE DE LICITAÇÃO**

Processo Administrativo nº 079/2021 - Inexigibilidade de Licitação nº 007/2021 - Marcos Paingers Entretenimento Ltda. (contratada) - CNPJ: 17.351.352/0001-94 e Polo Cursos e Palestras Ltda. (Interveniente) - CNPJ: 21.045.128/0001-41. Objeto: Contratação do Sr. Marcos Paingers para ministrar a palestra "Inovação, Criatividade e Tecnologia: Uma Espiada no Futuro Após a Pandemia" durante o XXII - Encontro Paulista de Farmacêuticos no dia 21/01/2022. Vigência: 16/12/2021 à 21/02/2022 - Valor: R\$ 50.000,00; e Processo Administrativo nº 080/2021 - Inexigibilidade de Licitação nº 008/2021. Pônde Comunicação e Conteúdo Ltda. - CNPJ: 14.022.464/0001-03 - Objeto: Contratação do Palestrante Prof. Dr. Luiz Felipe Pônde para ministrar palestra durante o Seminário de Ética e Prerrogativas Profissionais que ocorrerá no dia 24/09/2022. Vigência: 17/12/2021 à 24/09/2022 - Valor: R\$22.000,00; Fulcro das contratações: art. 25, inc. II e art. 13, inc. VI, da Lei nº 8.666/93.

**CONSELHO REGIONAL DE FISIOTERAPIA E TERAPIA OCUPACIONAL DA 3ª REGIÃO****EXTRATO DE REGISTRO DE PREÇOS**

Processo Administrativo nº 25.481/2021. Licitação - Modalidade: Pregão Eletrônico - SRP nº 017/2021. Objeto: "Aquisição, parcelada de Notebooks com o objetivo de atender às necessidades do CREFITO-3, conforme especificações contidas neste Termo de Referência e em seus anexos". Fundamentação legal: Decreto nº 7.892/2013, Lei nº 10.520/2002 e art. 61, § único, da Lei nº 8.666/93. Empresa(s) vencedora(s), itens, preços) registrado(s) e data(s) de assinatura(s) da(s) ata(s). MICROWARE ENGENHARIA DE SISTEMAS LTDA - CNPJ: 08.615.859/0001-17 - item 01, vlr. unit.: R\$ 6.895,00 - total: R\$ 413.700,00 - Data de Assinatura: 06/01/2022; MICROWARE ENGENHARIA DE SISTEMAS LTDA - CNPJ: 08.615.859/0001-17 - item 3, vlr. unit.: R\$ 9.568,00 - total: R\$ 210.496,00 - Data de Assinatura: 06/01/2022. Validade da Ata: 12 meses a partir da data de assinatura.

**AVISO DE LICITAÇÃO  
PREGÃO ELETRÔNICO Nº 4/2022 - UASG 926182**

Nº Processo: 0054/2022 Objeto: Contratação de empresa especializada para instalação de persianas para o prédio da Sede I do CREFITO-3, conforme Termo de Referência e Anexos ao Edital. Total de Itens Licitados: 1. Edital: 11/01/2022 das 08h00 às 12h00 e das 12h01 às 17h00. Endereço: Rua Cincinato Braga, 267/277, Bela Vista, - São Paulo/SP ou <https://www.gov.br/compras/edital/926182-5-00004-2022>. Entrega das Propostas: a partir de 11/01/2022 às 08h00 no site [www.gov.br/compras](http://www.gov.br/compras). Abertura das Propostas: 21/01/2022 às 10h30 no site [www.gov.br/compras](http://www.gov.br/compras). Informações Gerais: .

RUBENS FERNANDO MAFRA  
Pregoeiro

(SIASGnet - 10/01/2022) 926182-02021-2022NE000001

**CONSELHO REGIONAL DE FISIOTERAPIA E TERAPIA OCUPACIONAL DA 8ª REGIÃO****AVISO HOMOLOGAÇÃO LEILÃO**

Processo nº 83/2020. Leilão nº 02/2021. Objeto: alienação de um veículo. Arrematante: Sílvia Martins. CPF 874.575.049-15 lote 1. Valor R\$ 19.500,00.

Curitiba, 7 de janeiro de 2022.  
PATRICIA ROSSA BRANCO  
Presidente

**CONSELHO REGIONAL DE MEDICINA DO ESTADO DO AMAPÁ****EDITAL DE CONVOCAÇÃO Nº 1/2022**

Pelo presente, ficam convocados todos os Médicos inscritos no Conselho Regional de Medicina do Estado do Amapá, a se fazerem presentes à Assembleia Geral extraordinária do referido Conselho a ser realizada dia 23/02/2022, às 17:00h em primeira convocação e às 17:30h em segunda convocação, em sua sede a Av. Feliciano Coelho, nº 1060, bairro do Trem, para apreciação das seguintes ordens do dia: 1) Homologação da Prestação de Contas do exercício de 2021; 2) Homologação da Resolução nº 001/2022 que regulamenta procedimentos para pagamento de diárias, jeton e auxílio representação.

Macapá-AP, 10 de janeiro de 2022.  
EDUARDO MONTEIRO DE JESUS  
Presidente

**CONSELHO REGIONAL DE MEDICINA DO ESTADO DA PARAÍBA****EXTRATOS DE CONTRATOS**

Contrato CRM-PB nº 15/21 Partes: CRM-PB e PLANENG ENGENHARIA LTDA (CNPJ 27.700.986/0001-69). Processo: Tomada de Preços CRM-PB nº 01/2021. Objeto: Contratação de Empresa Especializada para Reforma e manutenção do Edifício da Primeira Delegacia CRM-PB, Campina Grande-PB. Fundamentação: Lei 8666/1993. Vigência: O prazo máximo para a execução total da OBRA licitada é de 120 (cento e vinte) dias corridos, contados a partir da data do recebimento, da ordem de início de execução da obra. Valor Global: R\$ 200.000,00 (duzentos mil reais). Dotação orçamentária: 6.2.2.1.2.44.90.51.099 - (Outras Obras e instalações). Empenho: 903/2021. João Pessoa, 30/12/2021. João Modesto Filho. Presidente.

Contrato CRM-PB nº 14/21 Partes: CRM-PB e BSOLAR INSTALAÇÃO ELÉTRICA E MANUTENÇÃO LTDA., (CNPJ 21.385.439/0001-50). Processo: Pregão Eletrônico CRM-PB nº 09/2021. Objeto: contratação de empresa especializada, para aquisição e instalação de Sistema de Microgeração de Energia Solar Fotovoltaica em um grid para demanda de geração média prevista de 80,08 kWp, conforme Termo de Referência e Edital. Fundamentação: Lei 10.520/2002, Decreto 10.024/2019 e Lei 8666/1993. Vigência: 30/12/2021 a 29/12/2022. Valor Global: R\$ 335.000,00 (trezentos e trinta e cinco mil reais). Dotação orçamentária: 6.2.2.1.2.44.90.52.003 (Máquinas e Equipamentos). Empenho: 877/2021. João Pessoa, 30/12/2021. João Modesto Filho Presidente.

**AVISO DE ADJUDICAÇÃO E HOMOLOGAÇÃO  
TOMADA DE PREÇOS Nº 1/2021**

O CONSELHO REGIONAL DE MEDICINA DO ESTADO DA PARAÍBA torna público para o conhecimento dos interessados, que em 30 de dezembro de 2021 foi Adjudicado e Homologado pelo Senhor Presidente, nos termos da lei nº 8666/93 a TOMADA DE PREÇOS 01/2021, tipo menor preço - critério de julgamento por meio de empreitada global, cujo objeto é a Contratação de Empresa Especializada para Reforma e manutenção do Edifício da Primeira Delegacia CRM-PB, localizada em Campina Grande-PB, que celebram, a favor da Empresa: PLANENG ENGENHARIA LTDA. CNPJ: 27.700.986/0001-69 - Valor Global: R\$ 200.000,00 (duzentos mil reais). João Pessoa-PB, 11/01/2022, retroativo à 30/12/2021.

JOÃO MODESTO FILHO  
Presidente

**CONSELHO REGIONAL DE MEDICINA DO ESTADO DE PERNAMBUCO****COMISSÃO PERMANENTE DE LICITAÇÃO****EXTRATO DE CONTRATO Nº 1/2022 - UASG 389176**

PREGÃO ELETRÔNICO Nº 22/2021. Contratante: Conselho Regional de Medicina de Pernambuco - CREMEPE. CNPJ Da Empresa Contratada: 16.667.433/0001-35. Contratada: VTA MACHADO DE ARRUDA E CIA LTDA. Objeto: Registro de Preço para aquisição de COPO DESCARTÁVEL, conforme condições, quantidades, exigências e estimativas, estabelecidas para o atendimento das necessidades do Conselho Regional de Medicina do Estado de Pernambuco - CREMEPE, conforme especificações constantes no ANEXO I (Termo de Referência) do Edital. Valor estimado do contrato: R\$ 848,00. Despesas de Custeio do CREMEPE - 6.2.2.1.1.33.90.30.007 - MATERIAL DE COPA E COZINHA. Vigência do contrato 10/01/2022 até 09/01/2023. Data de assinatura do contrato: 10/01/2022.

**EXTRATO DE REGISTRO DE PREÇO - UASG 389176**

Pregão Eletrônico Nº22/2021 - SRP. OBJETO: registro de preço para aquisição de COPO DESCARTÁVEL EMPRESA: VTA MACHADO DE ARRUDA E CIA LTDA. CNPJ 16.667.433/0001-35. Iten/quant/vt 01/200/848,00. Dotação: 6.2.2.1.1.33.90.30.007 - Material de Copa e Cozinha. Vigência da ata 10/01/2022 até 09/01/2023. Data de assinatura da ata: 10/01/2022.







## Editais

### EDITAL DE CONVOCAÇÃO 001/2022

11/01/2022

Compartilhar



#### EDITAL DE CONVOCAÇÃO 001/2022

Pelo presente, ficam convocados todos os Médicos inscritos no Conselho Regional de Medicina do Estado do Amapá, a se fazerem presentes à Assembléia Geral extraordinária do referido Conselho a ser realizada dia 23/02/2022, às 17:00h em primeira convocação e às 17:30h em segunda convocação, em sua sede a Av. Feliciano Coelho, nº 1060, bairro do Trem, para apreciação das seguintes ordem do dia: 1) Homologação da Prestação de Contas do exercício de 2021; 2) Homologação da Resolução nº 001/2022 que regulamenta procedimentos para pagamento de diárias, jeton e auxílio representação.

Macapá-AP, 10 de janeiro de 2022.

Eduardo Monteiro de Jesus  
Presidente do CRM-AP



CONSELHO FEDERAL DE MEDICINA  
CONSELHO REGIONAL DE MEDICINA DO ESTADO DO AMAPÁ

**ATA DA ASSEMBLÉIA GERAL EXTRAORDINÁRIA DO CONSELHO REGIONAL DE MEDICINA DO ESTADO DO AMAPÁ, REALIZADA NO DIA 23 DE FEVEREIRO DE 2022.**

Às dezoito horas do dia vinte e três de fevereiro de dois mil e vinte e dois, na sede do Conselho Regional de Medicina do Estado do Amapá, sito a Avenida Feliciano Coelho, nº 1060, Bairro do Trem, sob a Presidência do Conselheiro **Dr. Eduardo Monteiro de Jesus**, secretariado pela Conselheira **Dra. Maracy Laurindo Dantas dos Santos Andrade**, realizou-se a reunião Assembléia Geral Extraordinária com os Médicos inscritos no Estado do Amapá, de acordo com a lista de presença, conforme Edital de Convocação 001/2022, publicado no Diário Oficial da União Nº 10 do dia 10 de janeiro de 2022, Seção 3, e no Jornal do Dia edição do dia 10 de janeiro de 2022, com a finalidade de apreciarem e homologarem a Prestação de Contas do exercício 2021 e homologação da Resolução nº 001/2022, que regulamenta procedimentos para pagamento de diarias, jetons e auxílio representação. O Presidente da assembléia abriu à reunião oportunizando a Secretária da Assembléia a leitura dos pareceres dos Relatórios de Gestão do exercício 2021, que depois de lido e analisado foi respectivamente aprovado por todos os presentes. Em seguida foi colocada em apreciação a Resolução 001/2022, que depois de lido e discutida, foi aprovada pelos presentes. Nada mais havendo a tratar, eu, **Maracy Laurindo Dantas dos Santos Andrade**, Primeira Secretária, designada para secretariar a Reunião, lavrei e revisei à presente.

Macapá-AP, 23 de fevereiro de 2022.

  
Dr. Eduardo Monteiro de Jesus  
Presidente do CRM-AP

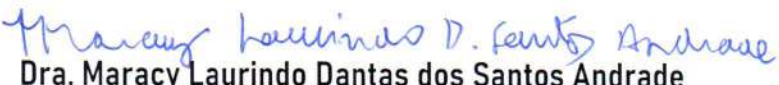
  
Dra. Maracy Laurindo Dantas dos Santos Andrade  
Secretária do CRM-AP

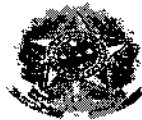

CONSELHO FEDERAL DE MEDICINA  
CONSELHO REGIONAL DE MEDICINA DO ESTADO DO AMAPÁ

## PRESTAÇÃO DE CONTAS – EXERCÍCIO 2021

### PARECER DA COMISSÃO DE TOMADA DE CONTAS

Os membros da Comissão de Tomadas de Contas do Conselho Regional de Medicina do Estado do Amapá – CRM/AP, indicados pela plenária em reunião ordinária, realizada no dia 01 de outubro de 2018, nomeados pela PORTARIA nº 090/2018, no cumprimento das determinações regimentais, analisaram a Prestação de Contas, referente ao exercício de 2021.

Após análise das peças, ficou constatado a regularização dos atos e que os procedimentos guardam conformidade com a legislação aplicada ao Conselho Regional de Medicina do estado do Amapá.

Em face da legalidade e ordem, somos de parecer que a Prestação de Contas do Conselho Regional de Medicina do Estado do Amapá, referente ao exercício de 2020 tenha sua aprovação sem restrição pelo plenário.

Macapá-AP, 22 de fevereiro de 2022.

**Dra. ALDIENE CORDEIRO PENA**  
Membro da Comissão de Tomada de Contas

**Dr. JOSÉ MARIA COSTA RASSY FILHO**  
Membro da Comissão de Tomada de Contas

**Dr. MAX ALCOLUMBRE PINTO**  
Membro da Comissão de Tomada de Contas



CRM-AP

Av. Feliciano Coelho 1060, B. Trem | Fone: (96) 3222-4120/3222-3810  
CEP: 68901-025 Macapá AP | <http://www.crmap.cfm.org.br>  
Email [crmmap@portalmedico.org.br](mailto:crmmap@portalmedico.org.br)



CONSELHO FEDERAL DE MEDICINA  
CONSELHO REGIONAL DE MEDICINA DO ESTADO DO AMAPÁ

## DECLARAÇÃO DE BENS E RENDA

**DECLARAMOS** que os gestores do Conselho Regional de Medicina do Estado do Amapá estão em dia com a apresentação das declarações de bens e rendas a que alude a Lei nº 8.730, de 10 de novembro de 1993.

**Macapá-AP, 23 de fevereiro de 2022.**

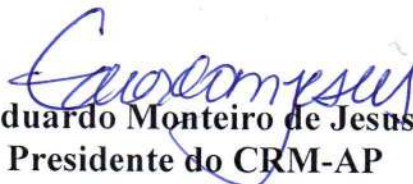
  
**Eduardo Monteiro de Jesus**  
**Presidente do CRM-AP**