

Conselho Regional de Medicina do Estado do Amapá

Relatório de gestão do exercício 2015

Relatório de gestão do exercício 2015

Conselho Regional de Medicina do Estado do Amapá

Relatório de Gestão do exercício de 2015 apresentado aos órgãos de controle interno e externo como prestação de contas anual a que esta Unidade está obrigada nos termos do art. 70 da Constituição Federal, elaborado de acordo com as disposições da IN TCU nº 63/2010, da DN TCU nº 127/2013, da Portaria TCU nº 175/2013 e das orientações do órgão de controle interno

Sumário

LISTA DE TABELAS, ILUSTRAÇÕES, ABREVIATURAS, SIGLAS E SÍMBOLOS	4
INTRODUÇÃO	5
2 - APRESENTAÇÃO	6
2.1 APRESENTAÇÃO	6
3 - VISÃO GERAL DA UNIDADE PRESTADORA DE CONTAS	7
3.1 IDENTIFICAÇÃO DA ENTIDADE	7
3.2 COMPETÊNCIAS	8
3.3 NORMAS	9
3.4 HISTÓRICO	10
3.5 ORGANOGRAMA	11
4 - PLANEJAMENTO ORGANIZACIONAL E DESEMPENHO ORÇAMENTÁRIO E OPERACIONAL	12
4.1 PLANEJAMENTO ORGANIZACIONAL	12
4.1.1 PLANO ESTRATÉGICO	13
4.1.2 COMPETÊNCIAS INSTITUCIONAIS	15
4.2 RESULTADOS	16
4.3 DESEMPENHO ORÇAMENTÁRIO	17
4.3.1 ORÇAMENTO ANUAL	18
4.3.2 TRANSFERÊNCIAS	19
4.3.3 RECEITAS	20
4.3.4 DESPESAS	28
4.4 DESEMPENHO OPERACIONAL	34
4.5 FISCALIZAÇÃO	36
4.6 INDICADORES	37
VISÃO GERAL	13
DIAGNÓSTICO ESTRATÉGICO	13
ELABORAÇÃO DA ESTRATÉGIA	14
OBJETIVOS E METAS	14
5 - GOVERNANÇA	39
5.1 GOVERNANÇA	39
5.2 DIRIGENTES	40
5.3 AUDITORIA	47

5.4 APURAÇÕES	48
5.5 GESTÃO RISCOS	49
5.6 REMUNERAÇÕES	50
5.7 AUDITORIA INDEPENDENTE	59
6 - RELACIONAMENTO COM A SOCIEDADE	60
6.1 CANAIS DE ACESSO	60
6.2 PESQUISA SATISFAÇÃO	61
6.3 TRANSPARÊNCIA	62
6.4 ACESSIBILIDADE	63
7 - DESEMPENHO FINANCEIRO E INFORMAÇÕES CONTÁBEIS	64
7.1 ORÇAMENTO	64
7.2 NCASP	65
7.3 APURAÇÃO CUSTOS	66
7.4 DEMONSTRAÇÕES	67
8 - ÁREAS ESPECIAIS DA GESTÃO	67
8.1 GESTÃO DE PESSOAS	67
8.1.1 ESTRUTURA DE PESSOAL	69
8.1.2 DESPESA C/ PESSOAL	72
8.1.3 GESTÃO DE RISCOS	74
8.1.4 MÃO DE OBRA TEMPORÁRIA	75
8.2 GESTÃO DA TECNOLOGIA DA INFORMAÇÃO	76
8.2.1 SISTEMAS	77
FORÇA DE TRABALHO DA UPC	69
DISTRIBUIÇÃO DA LOTAÇÃO EFETIVA	70
DETALHAMENTO DA ESTRUTURA DA UPC	70
ANÁLISE CRÍTICA	71
DESPESAS COM PESSOAL	72
INTRODUÇÃO	77
SISTEMAS	77
CAPACITAÇÕES	77
FORÇA DE TRABALHO TI	77
PROJETOS DE TI	78
9 - CONFORMIDADE DA GESTÃO E DEMANDAS DE ÓRGÃOS DE CONTROLE	79
9.1 TCU	79

9.2 INTERNO	80
9.3 DANOS AO ERÁRIO	81
10 - OUTRAS INFORMAÇÕES RELEVANTES	82
10.1 OUTRAS INFORMAÇÕES RELEVANTES	82
11 - ANEXOS E APÊNDICES	83
11.1 ANEXOS E APÊNDICES	83
ASSINATURA(S)	84

Lista de tabelas, ilustrações, abreviaturas, siglas e símbolos

Introdução

O Conselho Regional de Medicina do Estado do Amapá, criado pela Lei nº 3.268, de 30.09.57, regulamentada pelo Decreto nº 44.045, de 19.07.58, tem como finalidade essencial a fiscalização do exercício da medicina, cabendo-lhe zelar e trabalhar por todos os meios ao seu alcance, pelo perfeito desempenho ético da medicina e pelo prestígio e bom conceito da profissão e dos que a exerçam legalmente.

Como instituição legalmente constituída e que representa categoria diretamente vinculada à prestação de serviços em saúde, o Conselho Regional de Medicina do Estado do Amapá também tem oferecido larga contribuição ao monitoramento e controle das políticas públicas de saúde, sempre com vistas ao seu aperfeiçoamento.

Sendo assim, com o objetivo de avançar em direção ao crescente respeito às boas práticas médicas e à qualidade do atendimento, nas esferas pública e privada, o Conselho Regional de Medicina do Estado do Amapá, desde a sua criação, tem assumido como uma de suas relevantes incumbências a tarefa de zelar pela ética, pela transparência das ações e pelo compromisso com a profissão, com os profissionais, com a sociedade e com os pacientes.

2 - APRESENTAÇÃO

2.1 APRESENTAÇÃO

Apresentação da forma como está estruturado o relatório de gestão

O Relatório de gestão aborda as atividades desenvolvida pelo Conselho Regional de Medicina do estado do Amapá no exercício de 2015.

Principais realizações da gestão no exercício

As principais realizações, foram principalmente a fiscalizações nas unidades de saúde do Estado do Amapá.

Principais dificuldades encontradas para realização dos objetivos no exercício

Uma das principais dificuldades encontradas, foi a falta de tempo de Conselheiros para atividade de fiscalização

Outras informações úteis

3 - VISÃO GERAL DA UNIDADE PRESTADORA DE CONTAS

3.1 IDENTIFICAÇÃO DA ENTIDADE

DENOMINAÇÃO COMPLETA	Conselho Regional de Medicina do Estado do Amapá		
DENOMINAÇÃO ABREVIADA	CRM-AP	CNPJ	04.199.826/0001-82
NATUREZA JURÍDICA	110-4 - AUTARQUIA FEDERAL	CONTATO	(96) 3222-4120
CÓDIGO CNAE	94.12-0-00		
ENDEREÇO ELETRÔNICO	cmap@portalmedico.org.br		
PÁGINA INTERNET	NÃO POSSUI		
ENDEREÇO POSTAL	AVENIDA FELICIANO COELHO, nº 1060		
CIDADE	Macapá	UF	AP
BAIRRO	Trem	CEP	68901025
INFORMAÇÕES ADICIONAIS			

3.2 COMPETÊNCIAS

Finalidade e competências institucionais da entidade jurisdicionada

Aos conselhos regionais de medicina compete supervisionar a ética profissional e, ao mesmo tempo, julgar e disciplinar a classe médica, cabendo-lhes zelar e trabalhar por todos os meios ao seu alcance, pelo perfeito desempenho ético da medicina e pelo prestígio e bom conceito da profissão e dos que a exerçam legalmente. Os conselhos regionais têm a responsabilidade também de manter cadastro atualizado de profissionais e empresas médicas, cabendo-lhes a emissão das cédulas de identidade profissional e das certidões de regularidade das pessoas jurídicas.

Informações adicionais

3.3 NORMAS

Normas de criação e alteração das unidades jurisdicionadas

LEI nº 3.268/1957. Dispõe sobre os Conselhos de Medicina, e dá outras providências.

DECRETO nº 44.045/1958. Aprova o Regulamento do Conselho Federal e Conselhos Regionais de Medicina, a que se refere a Lei nº 3.268, de 30 de setembro de 1957.

LEI nº 11.000/2004. Altera dispositivos da Lei nº 3.268, de 30 de setembro de 1957, que dispõe sobre os Conselhos de Medicina, e dá outras providências.

DECRETO nº 6.821/2009. Altera o Decreto nº 44.045, de 19 de julho de 1958, que aprova o regulamento do Conselho Federal e Conselhos Regionais de Medicina a que se refere a Lei nº 3.268, de 30 de setembro de 1957.

LEI nº 12.514/2011. Dá nova redação ao art. 4º da Lei nº 6.932, de 7 de julho de 1981, que dispõe sobre as atividades do médico-residente; e trata das contribuições devidas aos conselhos profissionais em geral.

Outras normas infralegais relacionadas à gestão e estrutura das unidades jurisdicionadas

RESOLUÇÃO CFM nº 1.931/2009. Aprova o Código de Ética Médica.

RESOLUÇÃO CFM Nº 2.010/2013. Adota o Manual de Procedimentos Administrativos padrão para os Conselhos de Medicina e dá outras providências.

RESOLUÇÃO CFM Nº 2.023/2013. Aprova as normas processuais que regulamentam as sindicâncias, processos ético-profissionais e o rito dos julgamentos nos Conselhos Federal e Regionais de Medicina.

Manuais e publicações relacionadas às atividades das unidades jurisdicionadas SEM INFORMAÇÕES

Informações adicionais

3.4 HISTÓRICO

O Conselho Regional de Medicina do Estado do Amapá, criado pela Lei nº 3.268, de 30.09.57, regulamentada pelo Decreto nº 44.045, de 19.07.58, tem como finalidade essencial a fiscalização do exercício da medicina, cabendo-lhe zelar e trabalhar por todos os meios ao seu alcance, pelo perfeito desempenho ético da medicina e pelo prestígio e bom conceito da profissão e dos que a exerçam legalmente.

3.5 ORGANOGRAMA

- ORGANOGRAMA - DESCRIÇÃO SUCINT DAS COMPETÊNCIAS

4 - PLANEJAMENTO ORGANIZACIONAL E DESEMPENHO ORÇAMENTÁRIO E OPERACIONAL

4.1 PLANEJAMENTO ORGANIZACIONAL

A metodologia do planejamento contemplou a definição da missão, visão e valores, análise dos aspectos dos ambientes externo e interno para a identificação de cenários e principais mudanças e respectivas oportunidades e ameaças, para assim, formular os objetivos estratégicos da gestão.

4.1.1 PLANO ESTRATÉGICO

Visão Geral

Apresentação da técnica de planejamento estratégico adotada

Os objetivos do CRM-AP está pautado nas metas traçadas para o exercício de 2015.

Visão

Ser referência para a promoção e garantia do exercício ético da medicina, da valorização e dignidade profissional do médico e para as questões éticas e bioéticas em saúde, tendo por princípio a melhoria das condições de vida e saúde da sociedade.

Missão

Atuar com excelência, em benefício da sociedade, na supervisão da ética profissional médica, por meio de ações regulamentadoras, educacionais, fiscalizadoras, judicantes, cartoriais e políticas. Além de ser instrumento da valorização e da dignidade profissional do médico, contribuindo para o debate em questões relacionadas à Saúde e à Medicina.

Valores

Atuar com elevado padrão ético; Ser leal aos objetivos institucionais; Ter comprometimento com a justiça, a responsabilidade e a transparência; Agir em obediência à legislação que disciplina a gestão pública; Prestar serviço de excelência; Buscar o aperfeiçoamento contínuo e com eficiência.

Diagnóstico Estratégico

Análise de ambiente interno

Os principais objetivos do CRM-AP é manter atualizado o registro dos profissionais médicos e prestadores; manter a fiscalização nas unidades de saúde do Estado do Amapá.

Análise de ambiente externo

Identificação e análise dos pontos fortes e oportunidades de melhorias da organização, visando à elaboração das diretrizes para melhoria do ambiente interno e da gestão.

Fatores críticos para o sucesso do planejamento estratégico

A implantação de núcleo de qualidade para formalização dos processos e fluxos, bem como busca da melhoria contínua dos indicadores, da comunicação interna e envolvimento de

todos os colaboradores.

Elaboração da Estratégia

Identificação da estratégia atual

As atribuições inerentes aos Conselhos de fiscalização profissional, dentre elas o registro, a normatização, a fiscalização, a judicante e a educativa, a consecução das estratégias requer a coordenação de várias frentes de trabalhos e execução durante todo período da gestão.

Identificação da estratégia futura

A missão do CRM-AP será concretizada por meio da execução das ações propostas, derivadas das diretrizes e prioridades estabelecidas. Diante dos recursos humanos e orçamentários disponíveis, a gestão da entidade optou pela estratégia de execução de modo progressivo e seletivo em médio e longo prazo para a implementação dos objetivos estabelecidos.

Objetivos e Metas

- Macro Objetivo:
FISCALIZAÇÃO
- Macro Objetivo:
SETOR DE REGISTRO

4.1.2 COMPETÊNCIAS INSTITUCIONAIS

Introdução

- 1) Registro das pessoas físicas e jurídicas e das Comissões de Ética Médica, cabendo-lhe fiscalizar a atuação perante a sociedade;
- 2) Fiscalização precedida de denúncia, ou por meio de procedimento ex-offício, permitindo auferir a qualidade da prestação de serviços com a finalidade de instruir, detectar falhas e apurar denúncias, assim como a ocorrência do exercício ilegal da Medicina.
- 3) Normas éticas, divulgando através de resoluções e pareceres técnicos, objetivando orientar e esclarecer as diretrizes que deverão ser observadas pelos profissionais e empresas médicas;
- 4) Capacitação e valorização profissional através de entidades médicas e instituições mentos e Resultados

Missão/Finalidade institucional

Atuar com excelência, em benefício da sociedade, na supervisão da ética profissional médica, por meio de ações regulamentadoras, educacionais, fiscalizadoras, judicantes, cartoriais e políticas. Além em questões relacionadas à Saúde e à Medicina.

Competências Legais

Análise crítica

4.2 RESULTADOS

Os objetivos estratégicos do CRM-AP estabelecidos para o período 2013-2018 constam no planejamento do órgão e estão descritos em seu Mapa Estratégico. O referido planejamento contemplou os objetivos relacionados com os macroprocessos de apoio, bem como as atribuições finalísticas definidas no artigo 2º da Lei nº 3.268/57.

4.3 DESEMPENHO ORÇAMENTÁRIO

Não se aplica à entidade

4.3.1 ORÇAMENTO ANUAL

-

4.3.2 TRANSFERÊNCIAS

Introdução à execução transferências de recursos

O Conselho Regional de Medicina do Estado do Amapá, transferiu para o Conselho Federal de Medicina o valor de R\$ 165.270,91 (cento e sessenta e cinco mil, duzentos e setenta reais e noventa e um centavos), conforme determinado pela Resolução CFM 2.108/2014, Art. 10, parágrafos 01 e 02, referente a cota parte da arrecadação.

CONSELHO FEDERAL DE MEDICINA

Beneficiário	Modalidade	Situação	Data Início	Data Término	Valor Total Pactuado	Valor Total Repassado
CONSELHO FEDERAL DE MEDICINA	Outro	Adimplente	01/01/2015	31/12/2015	R\$ 168.333,33	R\$ 165.270,91

4.3.3 RECEITAS

Descrição dos repasses de receita (método e percentuais)

No ano de 2015 o Conselho Regional de Medicina do Estado do Amapá, recebeu do Conselho Federal de Medicina recursos provenientes dos seguintes convênios: Despesas Administrativas (R\$ 735.000,00); Educação Médica (R\$ 30.583,67), Ficalização (R\$ 83.00,05); Devolução 8,33% 39.067,70).

Conta contábil	Orçado (dotações + reformulações + transposições até 31/12)	Receita Bruta (total das receitas efetivas)	Repasses	Diferença (Orçado - Arrecadado)
6.2.1.2 - 6.2.1.2 - RECEITA REALIZADA	4.170.067,70	1.384.491,27	CONSELHO FEDERAL DE MEDICINA 165.270,91 Total: 165.270,91	2.785.576,43
6.2.1.2.1 - 6.2.1.2.1 - RECEITA CORRENTE	1.615.067,70	1.384.491,27	CONSELHO FEDERAL DE MEDICINA 165.270,91 Total: 165.270,91	230.576,43
6.2.1.2.1.12 - 6.2.1.2.1.12 - RECEITAS DE CONTRIBUIÇÕES	454.000,00	429.269,20	CONSELHO FEDERAL DE MEDICINA 143.264,39 Total: 143.264,39	24.730,80
6.2.1.2.1.12.40 - 6.2.1.2.1.12.40 - CONTRIBUIÇÃO DAS CATEGORIAS PROFISSIONAIS E ECONÔMICAS	454.000,00	429.269,20	CONSELHO FEDERAL DE MEDICINA 143.264,39 Total: 143.264,39	24.730,80
6.2.1.2.1.12.40.01 - 6.2.1.2.1.12.40.01 - ANUIDADES - PESSOAS FÍSICAS	382.000,00	366.317,93	CONSELHO FEDERAL DE MEDICINA 122.282,75 Total: 122.282,75	15.682,07
6.2.1.2.1.12.40.01.001 - 6.2.1.2.1.12.40.01.001 - ANUIDADES DO EXERCÍCIO - P.F.	348.000,00	341.345,13	CONSELHO FEDERAL DE MEDICINA 113.959,32 Total: 113.959,32	6.654,87
6.2.1.2.1.12.40.01.002 - 6.2.1.2.1.12.40.01.002 - ANUIDADES DE EXERCÍCIOS ANTERIORES - P.F.	34.000,00	24.972,80	CONSELHO FEDERAL DE MEDICINA 8.323,43 Total: 8.323,43	9.027,20
6.2.1.2.1.12.40.02 -	72.000,00	62.951,27	CONSELHO FEDERAL DE	20.981,64 9.048,73

6.2.1.2.1.12.40.02 - ANUIDADES - PESSOAS JURÍDICAS			MEDICINA		
			Total:	20.981,64	
6.2.1.2.1.12.40.02.001 - 6.2.1.2.1.12.40.02.001 - ANUIDADES DO EXERCÍCIO - P.J.	62.000,00	57.810,52	CONSELHO FEDERAL DE MEDICINA	19.268,23	4.189,48
			Total:	19.268,23	
6.2.1.2.1.12.40.02.002 - 6.2.1.2.1.12.40.02.002 - ANUIDADES DE EXERCÍCIOS ANTERIORES - P.J.	10.000,00	5.140,75	CONSELHO FEDERAL DE MEDICINA	1.713,41	4.859,25
			Total:	1.713,41	
6.2.1.2.1.13 - 6.2.1.2.1.13 - RECEITAS PATRIMONIAIS	6.000,00	1.533,31	CONSELHO FEDERAL DE MEDICINA	0,00	4.466,69
			Total:	0,00	
6.2.1.2.1.13.20 - 6.2.1.2.1.13.20 - RECEITAS DE VALORES MOBILIÁRIOS	6.000,00	1.533,31	CONSELHO FEDERAL DE MEDICINA	0,00	4.466,69
			Total:	0,00	
6.2.1.2.1.13.20.99 - 6.2.1.2.1.13.20.99 - OUTRAS RECEITAS DE VALORES MOBILIÁRIOS	6.000,00	1.533,31	CONSELHO FEDERAL DE MEDICINA	0,00	4.466,69
			Total:	0,00	
6.2.1.2.1.16 - 6.2.1.2.1.16 - RECEITAS DE SERVIÇOS	31.000,00	25.196,00	CONSELHO FEDERAL DE MEDICINA	8.397,84	5.804,00
			Total:	8.397,84	
6.2.1.2.1.16.13 - 6.2.1.2.1.16.13 - SERVIÇOS ADMINISTRATIVOS	31.000,00	25.196,00	CONSELHO FEDERAL DE MEDICINA	8.397,84	5.804,00
			Total:	8.397,84	
6.2.1.2.1.16.13.01 - 6.2.1.2.1.16.13.01 - TAXA DE INSCRIÇÃO -	3.780,00	3.780,00	CONSELHO FEDERAL DE	1.259,87	0,00

PESSOAS FÍSICAS			MEDICINA		
			Total:	1.259,87	
6.2.1.2.1.16.13.02 - 6.2.1.2.1.16.13.02 - EXPEDIÇÃO DE CARTEIRA	4.368,00	4.368,00	CONSELHO FEDERAL DE MEDICINA	1.455,85	0,00
			Total:	1.455,85	
6.2.1.2.1.16.13.03 - 6.2.1.2.1.16.13.03 - EXPEDIÇÃO DE CÉDULA DE IDENTIDADE	3.938,00	3.938,00	CONSELHO FEDERAL DE MEDICINA	1.312,55	0,00
			Total:	1.312,55	
6.2.1.2.1.16.13.04 - 6.2.1.2.1.16.13.04 - ANÁLISE DE REQUERIMENTO E CERTIFICADO DE INSCRIÇÃO NO QUADRO DE ESPECIALISTA	4.000,00	2.352,00	CONSELHO FEDERAL DE MEDICINA	783,93	1.648,00
			Total:	783,93	
6.2.1.2.1.16.13.05 - 6.2.1.2.1.16.13.05 - TAXA DE INSCRIÇÃO - PESSOAS JURÍDICAS	4.914,00	3.855,00	CONSELHO FEDERAL DE MEDICINA	1.284,88	1.059,00
			Total:	1.284,88	
6.2.1.2.1.16.13.06 - 6.2.1.2.1.16.13.06 - CERTIFICADO - PESSOAS JURÍDICAS	600,00	0,00		0,00	600,00
			Total:	0,00	
6.2.1.2.1.16.13.07 - 6.2.1.2.1.16.13.07 - ALTERAÇÃO CONTRATUAL - PESSOAS JURÍDICAS	500,00	0,00		0,00	500,00
			Total:	0,00	
6.2.1.2.1.16.13.08 - 6.2.1.2.1.16.13.08 - TAXA DE CANCELAMENTO - PESSOAS JURÍDICAS	500,00	214,00	CONSELHO FEDERAL DE MEDICINA	71,32	286,00
			Total:	71,32	
6.2.1.2.1.16.13.09 - 6.2.1.2.1.16.13.09 - ALTERAÇÃO DE RESPONSABILIDADE TÉCNICA - PESSOAS	1.000,00	0,00		0,00	1.000,00
			Total:	0,00	

JURÍDICAS				
6.2.1.2.1.16.13.10 - 6.2.1.2.1.16.13.10 - CERTIDÃO E RENOVAÇÃO DE CERTIDÃO - PESSOAS JURÍDICAS	7.400,00	6.689,00	CONSELHO FEDERAL DE MEDICINA Total:	2.229,44 2.229,44 711,00
6.2.1.2.1.17 - 6.2.1.2.1.17 - TRANSFERÊNCIAS CORRENTES	1.074.067,70	887.656,38	CONSELHO FEDERAL DE MEDICINA Total:	0,00 0,00 186.411,32
6.2.1.2.1.17.10 - 6.2.1.2.1.17.10 - TRANSFERÊNCIAS INTRAGOVERNAMENTAIS	1.074.067,70	887.656,38	CONSELHO FEDERAL DE MEDICINA Total:	0,00 0,00 186.411,32
6.2.1.2.1.17.10.01 - 6.2.1.2.1.17.10.01 - TRANSFERÊNCIAS DO CONSELHO FEDERAL DE MEDICINA - CFM	1.074.067,70	887.656,38	CONSELHO FEDERAL DE MEDICINA Total:	0,00 0,00 186.411,32
6.2.1.2.1.17.10.01.001 - 6.2.1.2.1.17.10.01.001 - TRANSFERÊNCIAS SOBRE COTAS DOS CRMS (8,33%) - EXERCÍCIO CORRENTE	39.067,70	39.067,71	CONSELHO FEDERAL DE MEDICINA Total:	0,00 0,00 -0,01
6.2.1.2.1.17.10.01.003 - 6.2.1.2.1.17.10.01.003 - DOAÇÃO PARA EDUCAÇÃO MÉDICA CONTINUADA - EXERCÍCIO CORRENTE	150.000,00	30.583,67	CONSELHO FEDERAL DE MEDICINA Total:	0,00 0,00 119.416,33
6.2.1.2.1.17.10.01.005 - 6.2.1.2.1.17.10.01.005 - DOAÇÃO PARA ATIVIDADE DE FISCALIZAÇÃO - EXERCÍCIO CORRENTE	150.000,00	83.005,00	CONSELHO FEDERAL DE MEDICINA Total:	0,00 0,00 66.995,00
6.2.1.2.1.17.10.01.099 - 6.2.1.2.1.17.10.01.099 - OUTRAS DOAÇÕES DO CFM PARA DESPESAS CORRENTES	735.000,00	735.000,00	CONSELHO FEDERAL DE MEDICINA Total:	0,00 0,00 0,00

6.2.1.2.1.19 - 6.2.1.2.1.19 - OUTRAS RECEITAS CORRENTES	50.000,00	40.836,38	CONSELHO FEDERAL DE MEDICINA Total:	13.608,68 13.608,68	9.163,62
6.2.1.2.1.19.10 - 6.2.1.2.1.19.10 - MULTAS E JUROS DE MORA	33.000,00	28.557,15	CONSELHO FEDERAL DE MEDICINA Total:	9.518,12 9.518,12	4.442,85
6.2.1.2.1.19.10.02 - 6.2.1.2.1.19.10.02 - MULTAS E JUROS DE MORA DAS CONTRIBUIÇÕES	18.000,00	14.099,10	CONSELHO FEDERAL DE MEDICINA Total:	4.699,25 4.699,25	3.900,90
6.2.1.2.1.19.10.02.001 - 6.2.1.2.1.19.10.02.001 - MULTAS SOBRE ANUIDADES DE PESSOAS FÍSICAS	3.000,00	2.396,66	CONSELHO FEDERAL DE MEDICINA Total:	798,82 798,82	603,34
6.2.1.2.1.19.10.02.002 - 6.2.1.2.1.19.10.02.002 - JUROS SOBRE ANUIDADES DE PESSOAS FÍSICAS	10.000,00	8.934,31	CONSELHO FEDERAL DE MEDICINA Total:	2.977,80 2.977,80	1.065,69
6.2.1.2.1.19.10.02.003 - 6.2.1.2.1.19.10.02.003 - MULTAS SOBRE ANUIDADES DE PESSOAS JURÍDICAS	1.000,00	525,60	CONSELHO FEDERAL DE MEDICINA Total:	175,19 175,19	474,40
6.2.1.2.1.19.10.02.004 - 6.2.1.2.1.19.10.02.004 - JUROS SOBRE ANUIDADES DE PESSOAS JURÍDICAS	4.000,00	2.242,53	CONSELHO FEDERAL DE MEDICINA Total:	747,44 747,44	1.757,47
6.2.1.2.1.19.10.09 - 6.2.1.2.1.19.10.09 - MULTAS DE OUTRAS ORIGENS	15.000,00	14.458,05	CONSELHO FEDERAL DE MEDICINA Total:	4.818,87 4.818,87	541,95
6.2.1.2.1.19.10.09.098 -	15.000,00	14.458,05			541,95

6.2.1.2.1.19.10.09.098 - MULTAS DE ELEIÇÕES			CONSELHO FEDERAL DE MEDICINA	4.818,87	
			Total:	4.818,87	
6.2.1.2.1.19.32 - 6.2.1.2.1.19.32 - RECEITA DA DÍVIDA ATIVA	12.000,00	10.240,63	CONSELHO FEDERAL DE MEDICINA	3.413,20	1.759,37
			Total:	3.413,20	
6.2.1.2.1.19.32.16 - 6.2.1.2.1.19.32.16 - RECEITA DA DÍVIDA ATIVA DE OUTRAS CONTRIBUIÇÕES	12.000,00	10.240,63	CONSELHO FEDERAL DE MEDICINA	3.413,20	1.759,37
			Total:	3.413,20	
6.2.1.2.1.19.32.16.001 - 6.2.1.2.1.19.32.16.001 - DÍVIDA ATIVA PESSOA FÍSICA - PRINCIPAL	12.000,00	10.240,63	CONSELHO FEDERAL DE MEDICINA	3.413,20	1.759,37
			Total:	3.413,20	
6.2.1.2.1.19.90 - 6.2.1.2.1.19.90 - RECEITAS DIVERSAS	5.000,00	2.038,60	CONSELHO FEDERAL DE MEDICINA	677,36	2.961,40
			Total:	677,36	
6.2.1.2.1.19.90.99 - 6.2.1.2.1.19.90.99 - OUTRAS RECEITAS	5.000,00	2.038,60	CONSELHO FEDERAL DE MEDICINA	677,36	2.961,40
			Total:	677,36	
6.2.1.2.2 - 6.2.1.2.2 - RECEITA DE CAPITAL	2.555.000,00	0,00		0,00	2.555.000,00
			Total:	0,00	
6.2.1.2.2.22 - 6.2.1.2.2.22 - ALIENAÇÃO DE BENS	5.000,00	0,00		0,00	5.000,00
			Total:	0,00	
6.2.1.2.2.22.10 - 6.2.1.2.2.22.10 - ALIENAÇÃO DE BENS MÓVEIS	5.000,00	0,00		0,00	5.000,00

			Total:	0,00	
6.2.1.2.2.24 - 6.2.1.2.2.24 - TRANSFERÊNCIAS DE CAPITAL	2.500.000,00	0,00	Total:	0,00	2.500.000,00
6.2.1.2.2.24.10 - 6.2.1.2.2.24.10 - TRANSFERÊNCIAS INTRAGOVERNAMENTAIS	2.500.000,00	0,00	Total:	0,00	2.500.000,00
6.2.1.2.2.24.10.01 - 6.2.1.2.2.24.10.01 - TRANSFERÊNCIAS DO CONSELHO FEDERAL DE MEDICINA - CFM	2.500.000,00	0,00	Total:	0,00	2.500.000,00
6.2.1.2.2.24.10.01.005 - 6.2.1.2.2.24.10.01.005 - AUXÍLIOS PARA INVESTIMENTOS	2.500.000,00	0,00	Total:	0,00	2.500.000,00
6.2.1.2.2.25 - 6.2.1.2.2.25 - OUTRAS RECEITAS DE CAPITAL	50.000,00	0,00	Total:	0,00	50.000,00
6.2.1.2.2.25.90 - 6.2.1.2.2.25.90 - OUTRAS RECEITAS	50.000,00	0,00	Total:	0,00	50.000,00
6.2.1.2.2.25.90.01 - 6.2.1.2.2.25.90.01 - SUPERÁVIT FINANCEIRO DE EXERCÍCIOS ANTERIORES	50.000,00	0,00	Total:	0,00	50.000,00

4.3.4 DESPESAS

DESPESAS CORRENTES								
Grupos de Despesa	Empenhada		Liquidada		Rp. não processado		Valores Pagos	
	2014	2015	2014	2015	2014	2015	2014	2015
6.2.2.1.1.31 - PESSOAL E ENCARGOS SOCIAIS	545.382,27	581.801,25	545.382,27	581.801,25	0,00	0,00	545.382,27	581.801,25
6.2.2.1.1.31.90 - PESSOAL E ENCARGOS SOCIAIS - APLICAÇÕES DIRETAS	545.382,27	581.801,25	545.382,27	581.801,25	0,00	0,00	545.382,27	581.801,25
6.2.2.1.1.31.90.11 - VENCIMENTOS E VANTAGENS FIXAS - PESSOAL CIVIL	399.772,09	430.929,56	399.772,09	430.929,56	0,00	0,00	399.772,09	430.929,56
6.2.2.1.1.31.90.11.001 - VENCIMENTOS E SALÁRIOS	107.736,86	101.555,16	107.736,86	101.555,16	0,00	0,00	107.736,86	101.555,16
6.2.2.1.1.31.90.11.006 - GRATIFICAÇÃO POR EXERCÍCIO DE CARGO OU FUNÇÃO	0,00	253.308,29	0,00	253.308,29	0,00	0,00	0,00	253.308,29
6.2.2.1.1.31.90.11.008 - FÉRIAS VENCIDAS E PROPORCIONAIS	28.386,68	27.955,20	28.386,68	27.955,20	0,00	0,00	28.386,68	27.955,20
6.2.2.1.1.31.90.11.009 - 13º SALÁRIO	31.249,37	32.277,38	31.249,37	32.277,38	0,00	0,00	31.249,37	32.277,38
6.2.2.1.1.31.90.11.010 - ABONO DE FÉRIAS (1/3) - CF/88	9.572,59	9.318,40	9.572,59	9.318,40	0,00	0,00	9.572,59	9.318,40
6.2.2.1.1.31.90.11.011 - ABONO PECUNIÁRIO DE FÉRIAS	6.236,56	6.515,13	6.236,56	6.515,13	0,00	0,00	6.236,56	6.515,13
6.2.2.1.1.31.90.13 - OBRIGAÇÕES PATRONAIS	134.552,35	132.647,30	134.552,35	132.647,30	0,00	0,00	134.552,35	132.647,30
6.2.2.1.1.31.90.13.001 - FGTS	35.318,44	34.955,77	35.318,44	34.955,77	0,00	0,00	35.318,44	34.955,77
6.2.2.1.1.31.90.13.002 - INSS - CONTRIBUIÇÕES PREVIDENCIÁRIAS	94.829,93	93.259,28	94.829,93	93.259,28	0,00	0,00	94.829,93	93.259,28
6.2.2.1.1.31.90.13.004 - PIS/PASEP - CONTRIBUIÇÃO S/ FOLHA DE	4.403,98	4.432,25	4.403,98	4.432,25	0,00	0,00	4.403,98	4.432,25

PAGTO.								
6.2.2.1.1.31.90.16 - OUTRAS DESPESAS VARIÁVEIS - PESSOAL CIVIL	0,00	255,15	0,00	255,15	0,00	0,00	0,00	255,15
6.2.2.1.1.31.90.16.003 - SERVIÇOS EXTRAORDINÁRIOS E DSR	0,00	255,15	0,00	255,15	0,00	0,00	0,00	255,15
6.2.2.1.1.31.90.94 - INDENIZAÇÕES E RESTITUIÇÕES TRABALHISTAS	11.057,83	17.969,24	11.057,83	17.969,24	0,00	0,00	11.057,83	17.969,24
6.2.2.1.1.31.90.94.002 - AVISO PRÉVIO INDENIZADO	3.747,70	255,15	3.747,70	255,15	0,00	0,00	3.747,70	255,15
6.2.2.1.1.31.90.94.003 - MULTAS E CONTRIBUIÇÕES SOBRE DEPÓSITOS DO FGTS	6.979,00	17.714,09	6.979,00	17.714,09	0,00	0,00	6.979,00	17.714,09
6.2.2.1.1.33 - OUTRAS DESPESAS CORRENTES	727.317,00	792.736,80	727.317,00	792.736,80	0,00	0,00	727.317,00	792.736,80
6.2.2.1.1.33.10 - TRANSFERÊNCIAS DA INTRAGOVERNAMENTAIS	145.511,31	165.270,91	145.511,31	165.270,91	0,00	0,00	145.511,31	165.270,91
6.2.2.1.1.33.10.41 - CONTRIBUIÇÕES	145.511,31	165.270,91	145.511,31	165.270,91	0,00	0,00	145.511,31	165.270,91
6.2.2.1.1.33.10.41.001 - TRANSFERÊNCIA PARA O CFM - COTA-PARTE (1/3)	145.511,31	165.270,91	145.511,31	165.270,91	0,00	0,00	145.511,31	165.270,91
6.2.2.1.1.33.90 - OUTRAS DESPESAS CORRENTES - APLICAÇÕES DIRETAS	581.805,69	627.465,89	581.805,69	627.465,89	0,00	0,00	581.805,69	627.465,89
6.2.2.1.1.33.90.14 - DIÁRIAS - PESSOAL CIVIL	59.400,00	49.500,00	59.400,00	49.500,00	0,00	0,00	59.400,00	49.500,00
6.2.2.1.1.33.90.14.001 - DIÁRIAS NO PAÍS - SERVIDORES	59.400,00	49.500,00	59.400,00	49.500,00	0,00	0,00	59.400,00	49.500,00
6.2.2.1.1.33.90.30 - MATERIAL DE CONSUMO	52.380,93	58.788,58	52.380,93	58.788,58	0,00	0,00	52.380,93	58.788,58
6.2.2.1.1.33.90.30.001 - GÁS, COMBUSTÍVEIS E LUBRIFICANTES AUTOMOTIVOS	14.183,95	12.507,98	14.183,95	12.507,98	0,00	0,00	14.183,95	12.507,98

6.2.2.1.1.33.90.30.002 - GÊNERO DE ALIMENTAÇÃO	3.224,80	3.998,00	3.224,80	3.998,00	0,00	0,00	3.224,80	3.998,00
6.2.2.1.1.33.90.30.004 - MATERIAL DE EXPEDIENTE	6.143,29	5.979,90	6.143,29	5.979,90	0,00	0,00	6.143,29	5.979,90
6.2.2.1.1.33.90.30.005 - MATERIAL DE INFORMÁTICA	6.425,00	7.788,00	6.425,00	7.788,00	0,00	0,00	6.425,00	7.788,00
6.2.2.1.1.33.90.30.008 - MATERIAL DE LIMPEZA E PRODUTOS DE HIGIENIZAÇÃO	5.999,89	7.969,70	5.999,89	7.969,70	0,00	0,00	5.999,89	7.969,70
6.2.2.1.1.33.90.30.010 - MATERIAL PARA MANUTENÇÃO DE BENS IMÓVEIS/INSTALAÇÕES	5.982,00	7.920,00	5.982,00	7.920,00	0,00	0,00	5.982,00	7.920,00
6.2.2.1.1.33.90.30.014 - MATERIAL PARA MANUTENÇÃO DE VEÍCULOS	7.422,00	7.825,00	7.422,00	7.825,00	0,00	0,00	7.422,00	7.825,00
6.2.2.1.1.33.90.30.096 - MATERIAL DE CONSUMO - SUPRIMENTO DE FUNDOS	3.000,00	4.800,00	3.000,00	4.800,00	0,00	0,00	3.000,00	4.800,00
6.2.2.1.1.33.90.33 - PASSAGENS E DESPESAS COM LOCOMOÇÃO	54.735,64	75.740,19	54.735,64	75.740,19	0,00	0,00	54.735,64	75.740,19
6.2.2.1.1.33.90.33.001 - PASSAGENS PARA O PAÍS	54.735,64	75.740,19	54.735,64	75.740,19	0,00	0,00	54.735,64	75.740,19
6.2.2.1.1.33.90.36 - OUTROS SERVIÇOS DE TERCEIROS - PESSOA FÍSICA	83.375,00	106.100,00	83.375,00	106.100,00	0,00	0,00	83.375,00	106.100,00
6.2.2.1.1.33.90.36.002 - SERVIÇOS TÉCNICOS PROFISSIONAIS	1.800,00	0,00	1.800,00	0,00	0,00	0,00	1.800,00	0,00
6.2.2.1.1.33.90.36.022 - DIÁRIAS A CONSELHEIROS/ DELEGADOS - NO PAÍS	81.575,00	90.425,00	81.575,00	90.425,00	0,00	0,00	81.575,00	90.425,00
6.2.2.1.1.33.90.36.024 - DIÁRIAS A COLABORADORES EVENTUAIS - NO PAÍS	0,00	15.675,00	0,00	15.675,00	0,00	0,00	0,00	15.675,00
6.2.2.1.1.33.90.36.999 - OUTROS SERVIÇOS DE TERCEIROS - P.F. -	0,00	0,00	0,00	0,00	0,00	0,00	0,00	0,00

NÃO ESPECIFICADOS								
6.2.2.1.1.33.90.39 - OUTROS SERVIÇOS DE TERCEIROS - PESSOA JURÍDICA	250.116,81	241.861,62	250.116,81	241.861,62	0,00	0,00	250.116,81	241.861,62
6.2.2.1.1.33.90.39.001 - ASSINATURAS DE REVISTAS, PERIÓDICOS E ANUIDADES	300,00	300,00	300,00	300,00	0,00	0,00	300,00	300,00
6.2.2.1.1.33.90.39.004 - SERVIÇOS TÉCNICOS PROFISSIONAIS - P.J.	0,00	0,00	0,00	0,00	0,00	0,00	0,00	0,00
6.2.2.1.1.33.90.39.010 - MANUTENÇÃO DE SISTEMAS DE INFORMÁTICA - SOFTWARE	22.915,44	23.757,60	22.915,44	23.757,60	0,00	0,00	22.915,44	23.757,60
6.2.2.1.1.33.90.39.012 - MANUTENÇÃO E CONSERVAÇÃO DE MAQUINAS E EQUIPAMENTOS	0,00	0,00	0,00	0,00	0,00	0,00	0,00	0,00
6.2.2.1.1.33.90.39.013 - MANUTENÇÃO E CONSERVAÇÃO DE EQUIP. DE INFORMÁTICA	0,00	0,00	0,00	0,00	0,00	0,00	0,00	0,00
6.2.2.1.1.33.90.39.014 - MANUTENÇÃO E CONSERVAÇÃO DE VEÍCULOS	2.800,00	2.150,00	2.800,00	2.150,00	0,00	0,00	2.800,00	2.150,00
6.2.2.1.1.33.90.39.017 - EXPOSIÇÕES, CONGRESSOS, CONFERÊNCIAS, SEMINÁRIOS E CURSOS	5.170,00	4.671,00	5.170,00	4.671,00	0,00	0,00	5.170,00	4.671,00
6.2.2.1.1.33.90.39.021 - SERVIÇO DE ENERGIA ELÉTRICA	15.529,37	14.133,17	15.529,37	14.133,17	0,00	0,00	15.529,37	14.133,17
6.2.2.1.1.33.90.39.022 - SERVIÇO DE ÁGUA E ESGOTO	830,52	828,87	830,52	828,87	0,00	0,00	830,52	828,87
6.2.2.1.1.33.90.39.024 - SERVIÇOS DE CORREIOS E TELÉGRAFOS	11.317,93	7.600,75	11.317,93	7.600,75	0,00	0,00	11.317,93	7.600,75
6.2.2.1.1.33.90.39.026 - SERVIÇOS DE PRODUÇÕES JORNALÍSTICAS E DE TELEJORNALISMO	0,00	0,00	0,00	0,00	0,00	0,00	0,00	0,00
6.2.2.1.1.33.90.39.030 - SERVIÇOS DE	17.781,70	11.450,05	17.781,70	11.450,05	0,00	0,00	17.781,70	11.450,05

TELECOMUNICAÇÕES - TELEFONIA E INTERNET								
6.2.2.1.1.33.90.39.033 - SEGURO EM GERAL	320,46	320,46	320,46	320,46	0,00	0,00	320,46	320,46
6.2.2.1.1.33.90.39.036 - VIGILÂNCIA OSTENSIVA E OU MONITORADA	85.661,00	92.880,00	85.661,00	92.880,00	0,00	0,00	85.661,00	92.880,00
6.2.2.1.1.33.90.39.037 - LIMPEZA E CONSERVAÇÃO	51.350,10	53.949,66	51.350,10	53.949,66	0,00	0,00	51.350,10	53.949,66
6.2.2.1.1.33.90.39.040 - SERVIÇOS BANCÁRIOS	10.793,87	14.230,95	10.793,87	14.230,95	0,00	0,00	10.793,87	14.230,95
6.2.2.1.1.33.90.39.053 - SERVIÇOS GRÁFICOS	13.200,00	2.985,00	13.200,00	2.985,00	0,00	0,00	13.200,00	2.985,00
6.2.2.1.1.33.90.39.096 - OUTROS SERVIÇOS DE TERCEIROS - P.J. - SUPRIMENTO DE FUNDOS	4.000,00	5.000,00	4.000,00	5.000,00	0,00	0,00	4.000,00	5.000,00
6.2.2.1.1.33.90.39.099 - OUTROS SERVIÇOS DE TERCEIROS - P.J. - NÃO ESPECIFICADOS	8.146,42	7.604,11	8.146,42	7.604,11	0,00	0,00	8.146,42	7.604,11
6.2.2.1.1.33.90.46 - AUXÍLIO ALIMENTAÇÃO	33.000,00	48.000,00	33.000,00	48.000,00	0,00	0,00	33.000,00	48.000,00
6.2.2.1.1.33.90.46.001 - AUXÍLIO-ALIMENTAÇÃO - LEI 8460/1992	33.000,00	48.000,00	33.000,00	48.000,00	0,00	0,00	33.000,00	48.000,00
6.2.2.1.1.33.90.47 - OBRIGAÇÕES TRIBUTÁRIAS E CONTRIBUTIVAS	3.512,31	1.835,50	3.512,31	1.835,50	0,00	0,00	3.512,31	1.835,50
6.2.2.1.1.33.90.47.001 - TAXA DE LICENCIAMENTO DE VEÍCULO	180,00	180,00	180,00	180,00	0,00	0,00	180,00	180,00
6.2.2.1.1.33.90.47.099 - OUTRAS OBRIGAÇÕES TRIBUT. E CONTRIBUIÇÕES NÃO ESPECIFICADAS	3.332,31	1.655,50	3.332,31	1.655,50	0,00	0,00	3.332,31	1.655,50
6.2.2.1.1.33.90.93 - INDENIZAÇÕES E RESTITUIÇÕES	45.285,00	45.640,00	45.285,00	45.640,00	0,00	0,00	45.285,00	45.640,00
6.2.2.1.1.33.90.93.007 - VERBA	28.560,00	37.440,00	28.560,00	37.440,00	0,00	0,00	28.560,00	37.440,00

INDENIZATÓRIA DE CONSELHEIROS								
6.2.2.1.1.33.90.93.008 - AUXÍLIO REPRESENTAÇÃO	16.725,00	8.200,00	16.725,00	8.200,00	0,00	0,00	16.725,00	8.200,00
6.2.2.1.2.44 - INVESTIMENTOS	7.961,00	1.485,00	7.961,00	1.485,00	0,00	0,00	7.961,00	1.485,00
6.2.2.1.2.44.90 - INVESTIMENTOS - APLICAÇÕES DIRETAS	7.961,00	1.485,00	7.961,00	1.485,00	0,00	0,00	7.961,00	1.485,00
6.2.2.1.2.44.90.51 - OBRAS E INSTALAÇÕES	0,00	0,00	0,00	0,00	0,00	0,00	0,00	0,00
6.2.2.1.2.44.90.51.002 - OBRAS EM ANDAMENTOS	0,00	0,00	0,00	0,00	0,00	0,00	0,00	0,00
6.2.2.1.2.44.90.52 - EQUIPAMENTOS E MATERIAL PERMANENTE	7.961,00	1.485,00	7.961,00	1.485,00	0,00	0,00	7.961,00	1.485,00
6.2.2.1.2.44.90.52.001 - MOBILIÁRIOS EM GERAL	0,00	0,00	0,00	0,00	0,00	0,00	0,00	0,00
6.2.2.1.2.44.90.52.004 - EQUIPAMENTOS DE INFORMÁTICA	2.199,00	1.485,00	2.199,00	1.485,00	0,00	0,00	2.199,00	1.485,00
6.2.2.1.2.44.90.52.007 - EQUIPAMENTOS PARA ÁUDIO, VÍDEO E FOTO	0,00	0,00	0,00	0,00	0,00	0,00	0,00	0,00
Total -	1.280.660,27	1.376.023,05	1.280.660,27	1.376.023,05	0,00	0,00	1.280.660,27	1.376.023,05
DESPESAS DE CAPITAL								
Grupos de Despesa	Empenhada		Liquidada		Rp. não processado		Valores Pagos	
	2014	2015	2014	2015	2014	2015	2014	2015

4.4 DESEMPENHO OPERACIONAL

Introdução aos resultados alcançados

Os objetivos estratégicos do CRM-AP estabelecidos para o período 2013-2018 constam no planejamento estratégico do órgão e estão descritos em seu Mapa Estratégico. O referido planejamento foi realizado no ano de 2013 e contemplou os objetivos relacionados com os macroprocessos de apoio, bem como as atribuições finalísticas definidas no artigo 2º da Lei nº 3.268/57.

Descrição

Macro objetivo, Objetivo, ou Meta

FISCALIZAÇÃO

Ação

REALIZAR FISCALIZAÇÃO EM UNIDADES DE SAÚDE PÚBLICA E PRIVADA DO ESTADO DO AMAPÁ.

Descrição do Resultado

Parcialmente alcançado devido falta de tempo para os Conselheiros atuarem nesta área, além da precariedade das estradas do Estado.

Setor Responsável

Coordenação de Fiscalização

Valor Planejado

R\$ 150.000,00

Valor Executado

R\$ 83.005,00

Informações Adicionais

SEM INFORMAÇÕES

Disfunção Estrutural

Disfunção estrutural ou situacional (fraqueza)

Fatores Contributivos

Fatores contributivos (força)

Atividades executadas pelos Conselheiros com apoio de funcionários, além das ferramentas tecnológicas proporcionadas pelo Conselho Federal de Medicina.

Representatividade

Tempestividade

Tempestividade (duração da ação)

Foi realizada dentro das disponibilidades dos Conselheiros durante todo ano de 2015.

Descrição

Macro objetivo, Objetivo, ou Meta

SETOR DE REGISTRO

Ação

REGISTO DE PESSOA FÍSICA E JURÍDICAS

Descrição do Resultado

REALIZAR CADASTRO DE PESSOA FÍSICA E JURÍDICA

Setor Responsável

SECRETARIA GERAL - SETOR DE REGISTRO

Valor Planejado

R\$ 0,00

Valor Executado

R\$ 0,00

Informações Adicionais

SEM INFORMAÇÕES

Disfunção Estrutural

Disfunção estrutural ou situacional (fraqueza)

SEM INFORMAÇÕES

Fatores Contributivos

Fatores contributivos (força)

SEM INFORMAÇÕES

Representatividade

SEM INFORMAÇÕES

Tempestividade

Tempestividade (duração da ação)

DURANTE TODO EXERCÍCIO DE 2015

4.5 FISCALIZAÇÃO

O Conselho Regional de Medicina buscou no exercício de 2015, fiscalizar o maior número de Unidades de Saúde possível, alcançando um percentual de 80%. Não obtivemos maior resultado devido a falta de pessoal e as más condições das estradas do Estado.

4.6 INDICADORES

Introdução aos indicadores utilizados pela entidade

O Conselho Regional de Medicina buscou no exercício de 2014, fiscalizar o maior número de Unidades de Saúde possível, alcançando um percentual de 80%. Não obtivemos maior resultado devido a falta de pessoal e as más condições das estradas do Estado.

Macro objetivo, Objetivo, ou Meta

FISCALIZAÇÃO

Ação

FISCALIZAR AS UNIDADES DE SAÚDE DO ESTADO DOAMAPÁ.

Nome

PROJETO FISCALIZAÇÃO

Descrição

Parcialmente alcançado devido falta de tempo para os Conselheiros atuarem nesta área, além da precariedade das estradas do Estado.

Setor Responsável

COORDENAÇÃO DE FISCALIZAÇÃO

Valor Planejado

R\$ 150.000,00

Tipo de Indicador

Eficácia

Fórmula de Cálculo

SEM INFORMAÇÕES

Legenda da Fórmula de Cálculo

SEM INFORMAÇÕES

Meta do Período

FISCALIZAR 80% DAS UNIDADES DE SAÚDE DO ESTADO.

Período de Realização

DURANTE TODO ANO DE 2015

Unidade de medida do indicador

Percentual

Resultado

Não atingido

Periodicidade de Atualização

Mensal

Análise crítica

APESAR DE NÃO ATINGIRMOS A META PREVIAMENTE ESTABELECIDADA, ESTAREMOS NO ANO SEGUINTE COM A CONVICÇÃO DE ALCANÇARMOS 95% DAS ENTIDADES.

Observações

5 - GOVERNANÇA

5.1 GOVERNANÇA

A estrutura de governança do Conselho Regional de Medicina do estado do Amapá (CRM-AP) reflete a sua natureza colegiada. As ações executivas são realizadas pela Presidência, Vice-Presidência, Secretaria, Tesouraria, Comissões e Corregedoria, de acordo com as respectivas Competências. O Plenário é a instância máxima do Conselho. As ações são tomadas consoante o Planejamento Estratégico do CRM-AP estabelecido para o período 2013-2018, onde constam consolidados os projetos, processos e indicadores prioritários a serem acompanhados no período.

5.2 DIRIGENTES

Dirigente:	DORIMAR DOS SANTOS BARBOSA
CPF:	060.039.152-34
Cargo:	PRESIDENTE
Registro Profissional:	381
Entidade:	CONSELHO REGIONAL DE MEDICINA DO ESTADO DO AMAPÁ
Ato de designação:	ATA PLENÁRIA
Data do Ato de designação:	01/10/2013
Data inicial do mandato:	01/10/2013
Data final do mandato:	30/09/2018
Informações adicionais	
Dirigente:	ANTONIO DIAS DE MIRANDA
CPF:	000.132.422-53
Cargo:	VICE-PRESIDENTE
Registro Profissional:	256
Entidade:	CONSELHO REGIONAL DE MEDICINA DO ESTADO DO AMAPÁ
Ato de designação:	ATA PLENÁRIA
Data do Ato de designação:	01/10/2013
Data inicial do mandato:	01/10/2013
Data final do mandato:	30/09/2018
Informações adicionais	
Dirigente:	ROSENILDA ROSETE DE BARROS
CPF:	793.621.688-04
Cargo:	1ª SECRETÁRIA
Registro Profissional:	279
Entidade:	CONSELHO REGIONAL DE MEDICINA DO ESTADO DO AMAPÁ
Ato de designação:	ATA PLENÁRIA
Data do Ato de designação:	01/10/2013
Data inicial do mandato:	01/10/2013
Data final do mandato:	30/09/2018
Informações adicionais	

Dirigente:	ROSILENE LOPES TRINDADE
CPF:	380.917.122-00
Cargo:	2ª SECRETÁRIA
Registro Profissional:	376
Entidade:	CONSELHO REGIONAL DE MEDICINA DO ESTADO DO AMAPÁ
Ato de designação:	ATA PLENÁRIA
Data do Ato de designação:	01/10/2013
Data inicial do mandato:	01/10/2013
Data final do mandato:	30/09/2018
Informações adicionais	

Dirigente:	MARIA DAS GRAÇAS CREÃO SALGADO
CPF:	049.121.522-34
Cargo:	CONSELHEIRO(A)
Registro Profissional:	163
Entidade:	CONSELHO REGIONAL DE MEDICINA DO ESTADO DO AMAPÁ
Ato de designação:	ATA PLENÁRIA
Data do Ato de designação:	01/10/2013
Data inicial do mandato:	01/10/2013
Data final do mandato:	30/09/2018
Informações adicionais	

Dirigente:	ROBERVAL DA SILVA MENEZES
CPF:	047.727.842-68
Cargo:	1º TESOUREIRO
Registro Profissional:	258
Entidade:	CONSELHO REGIONAL DE MEDICINA DO ESTADO DO AMAPÁ
Ato de designação:	ATA PLENÁRIA
Data do Ato de designação:	01/10/2013
Data inicial do mandato:	01/10/2013
Data final do mandato:	30/09/2018
Informações adicionais	

Dirigente:	DOMINGOS SÁVIO DE SOUZA GUERREIRO
CPF:	208.370.382-00

Cargo: 2º TESOUREIRO
Registro Profissional: 339
Entidade: CONSELHO REGIONAL DE MEDICINA DO ESTADO DO AMAPÁ
Ato de designação: ATA PLENÁRIA
Data do Ato de designação: 01/10/2013
Data inicial do mandato: 01/10/2013
Data final do mandato: 30/09/2018

Informações adicionais

Dirigente: ALBERTO SOUZA PAES

CPF: 109.071.222-72
Cargo: CONSELHEIRO(A)
Registro Profissional: 343
Entidade: CONSELHO REGIONAL DE MEDICINA DO ESTADO DO AMAPÁ
Ato de designação: ATA PLENÁRIA
Data do Ato de designação: 01/10/2013
Data inicial do mandato: 01/10/2013
Data final do mandato: 30/09/2018

Informações adicionais

Dirigente: VALÉRIA ALCANTARA SMITH DE MORAES

CPF: 581.995.352-53
Cargo: CONSELHEIRO(A)
Registro Profissional: 740
Entidade: CONSELHO REGIONAL DE MEDICINA DO ESTADO DO AMAPÁ
Ato de designação: ATA PLENÁRIA
Data do Ato de designação: 01/10/2013
Data inicial do mandato: 01/10/2013
Data final do mandato: 30/09/2018

Informações adicionais

Dirigente: PAULO ROBERTO BALBINO

CPF: 129.129.644-15
Cargo: CONSELHEIRO(A)
Registro Profissional: 418

Entidade: CONSELHO REGIONAL DE MEDICINA DO ESTADO DO AMAPÁ
Ato de designação: ATA PLENÁRIA
Data do Ato de designação: 01/10/2013
Data inicial do mandato: 01/10/2013
Data final do mandato: 30/09/2018

Informações adicionais

Dirigente: CHRISTIANE FONSECA GONÇALVES

CPF: 258.868.178-67

Cargo: CONSELHEIRO(A)

Registro Profissional: 704

Entidade: CONSELHO REGIONAL DE MEDICINA DO ESTADO DO AMAPÁ

Ato de designação: ATA PLENÁRIA

Data do Ato de designação: 01/10/2013

Data inicial do mandato: 01/10/2013

Data final do mandato: 30/09/2018

Informações adicionais

Dirigente: FERNANDO JORGE ALENCAR FERNANDES

CPF: 101.765.602-97

Cargo: CONSELHEIRO(A)

Registro Profissional: 388

Entidade: CONSELHO REGIONAL DE MEDICINA DO ESTADO DO AMAPÁ

Ato de designação: ATA PLENÁRIA

Data do Ato de designação: 01/10/2013

Data inicial do mandato: 01/10/2013

Data final do mandato: 30/09/2018

Informações adicionais

Dirigente: THIAGO AFONSO CARVALHO C. TEIXEIRA

CPF: 629.600.912-72

Cargo: CONSELHEIRO(A)

Registro Profissional: 925

Entidade: CONSELHO REGIONAL DE MEDICINA DO ESTADO DO AMAPÁ

Ato de designação: ATA PLENÁRIA

Data do Ato de designação: 01/10/2013

Data inicial do mandato: 01/10/2013

Data final do mandato: 30/09/2018

Informações adicionais

Dirigente: CESAR AUGUSTO ROCHA RIBEIRO

CPF: 607.691.142-53

Cargo: CONSELHEIRO(A)

Registro Profissional: 599

Entidade: CONSELHO REGIONAL DE MEDICINA DO ESTADO DO AMAPÁ

Ato de designação: ATA PLENÁRIA

Data do Ato de designação: 01/10/2013

Data inicial do mandato: 01/10/2013

Data final do mandato: 30/09/2018

Informações adicionais

Dirigente: ALVERNE JOSÉ DE SOUZA LOPES

CPF: 067.952.262-04

Cargo: CONSELHEIRO(A)

Registro Profissional: 996

Entidade: CONSELHO REGIONAL DE MEDICINA DO ESTADO DO AMAPÁ

Ato de designação: ATA PLENÁRIA

Data do Ato de designação: 01/10/2013

Data inicial do mandato: 01/10/2013

Data final do mandato: 30/09/2018

Informações adicionais

Dirigente: KATIA JUNG DE CAMPOS

CPF: 450.319.750-91

Cargo: CONSELHEIRO(A)

Registro Profissional: 427

Entidade: CONSELHO REGIONAL DE MEDICINA DO ESTADO DO AMAPÁ

Ato de designação: ATA PLENÁRIA

Data do Ato de designação: 01/10/2013

Data inicial do mandato: 01/10/2013

Data final do mandato: 30/09/2018

Informações adicionais

Dirigente: ANA LÚCIA DA CUNHA BARBOSA

CPF: 173.930.602-30

Cargo: CONSELHEIRO(A)

Registro Profissional: 731

Entidade: CONSELHO REGIONAL DE MEDICINA DO ESTADO DO AMAPÁ

Ato de designação: ATA PLENÁRIA

Data do Ato de designação: 01/10/2013

Data inicial do mandato: 01/10/2013

Data final do mandato: 30/09/2018

Informações adicionais

Dirigente: ANDERSON WALTER COSTA DA SILVA

CPF: 411.326.702-25

Cargo: CONSELHEIRO(A)

Registro Profissional: 634

Entidade: CONSELHO REGIONAL DE MEDICINA DO ESTADO DO AMAPÁ

Ato de designação: ATA PLENÁRIA

Data do Ato de designação: 01/10/2013

Data inicial do mandato: 01/10/2013

Data final do mandato: 30/09/2018

Informações adicionais

Dirigente: DIRCEU CARDOSO DE LIMA SOBRINHO

CPF: 680.555.282-68

Cargo: CONSELHEIRO(A)

Registro Profissional: 1049

Entidade: CONSELHO REGIONAL DE MEDICINA DO ESTADO DO AMAPÁ

Ato de designação: ATA PLENÁRIA

Data do Ato de designação: 01/10/2013

Data inicial do mandato: 01/10/2013

Data final do mandato: 30/09/2018

**Informações
adicionais**

Dirigente:	JOSÉ CARLOS ESTEVES GONDIM
-------------------	-----------------------------------

CPF: 033.361.742-87

Cargo: CONSELHEIRO(A)

Registro Profissional: 127

Entidade: CONSELHO REGIONAL DE MEDICINA DO ESTADO DO AMAPÁ

Ato de designação: ATA PLENÁRIA

**Data do Ato de
designação:** 01/10/2013

**Data inicial do
mandato:** 01/10/2013

Data final do mandato: 30/09/2018

**Informações
adicionais**

5.3 AUDITORIA

Estratégia de atuação em relação à Unidade central e às Subunidades descentralizadas

O Conselho Regional de Medicina do Estado do Amapá não possui unidade ou seção de auditoria interna da própria entidade. Há uma comissão interna denominada Comissão Tomada de Contas, composta por 3 (três) Conselheiros, indicados pela plenária em reunião ordinária, realizada em 01 de outubro de 2013, nomeados pela Portaria nº 064/2013.

Essa comissão é o órgão de controle interno da entidade, que tem por finalidade zelar pela regularidade da gestão administrativa e financeira do conselho. Sua função é apreciar as contas da entidade e verificar a forma e o conteúdo dos documentos contábeis e financeiros.

Dentre as suas atribuições, estão a emissão de pareceres sobre a proposta orçamentária, sobre os balancetes mensais, exame da execução orçamentária, balanços patrimoniais, prestação de contas anual, entre outras.

Indicadores quantitativos e qualitativos das auditorias e/ou fiscalizações realizadas no exercício

SEM INFORMAÇÃO

Redesenhos da estrutura organizacional da Unidade de auditoria e ganhos operacionais deles decorrentes

SEM INFORMAÇÃO

Demonstração da execução do plano anual de auditoria, avaliação comparativa entre as atividades planejadas e realizadas

SEM INFORMAÇÃO

Informações adicionais

O Conselho Regional de Medicina do Estado do Amapá também é auditado anualmente pelo Conselho Federal de Medicina, cujo objetivo geral é o de promover ações de controle, orientação, supervisão e prevenção dos atos de gestão financeira, contábil e administrativa e verificar a correta aplicação das normas legais. Esse processo contempla avaliar a adequação das operações e os controles internos utilizados no acompanhamento de suas atividades, bem como verificar a correta aplicação dos recursos financeiros e oferecer suporte técnico para o cumprimento das determinações legais e regimentais.

5.4 APURAÇÕES

Descrição da execução das atividades de correção, principais eventos apurados e as providências adotadas

Quanto aos procedimentos éticos, o conselho possui o cargo de corregedor e vice-corregedor, que atuam de forma semelhante ao Poder Judiciário, atuando como controladores dos processos a fim de que não haja qualquer desvio ou irregularidade.

No que se refere ao controle dos atos administrativos irregulares cometidos por colaboradores da entidade, as investigações são formalizadas em sindicâncias/processos administrativos funcionais.

Os funcionários são regidos pela CLT, mas são contratados por concurso público.

Informações adicionais

5.5 GESTÃO RISCOS

SEM INFORMAÇÕES RELEVANTES

5.6 REMUNERAÇÕES

Dirigente:	DORIMAR DOS SANTOS BARBOSA
Cargo:	PRESIDENTE
Tipo de Remuneração:	VERBAS INDENIZATÓRIAS
Valor total no exercício:	R\$ 5.400,00
Informações adicionais:	
Dirigente:	DORIMAR DOS SANTOS BARBOSA
Cargo:	PRESIDENTE
Tipo de Remuneração:	DIÁRIAS
Valor total no exercício:	R\$ 36.075,00
Informações adicionais:	
Dirigente:	DORIMAR DOS SANTOS BARBOSA
Cargo:	PRESIDENTE
Tipo de Remuneração:	AUXÍLIO REPRESENTAÇÃO
Valor total no exercício:	R\$ 4.000,00
Informações adicionais:	
Dirigente:	DORIMAR DOS SANTOS BARBOSA
Cargo:	PRESIDENTE
Tipo de Remuneração:	Cargo honorífico
Valor total no exercício:	R\$ 0,00
Informações adicionais:	Detentor de cargo honorífico, não recebe remuneração, conforme definido no art. 6º da Lei 3.268/57.
Dirigente:	ANTONIO DIAS DE MIRANDA
Cargo:	VICE-PRESIDENTE
Tipo de Remuneração:	Cargo honorífico
Valor total no exercício:	R\$ 0,00
Informações adicionais:	Detentor de cargo honorífico, não recebe remuneração, conforme definido no art. 6º da Lei 3.268/57.
Dirigente:	ROSENILDA ROSETE DE BARROS
Cargo:	1ª SECRETÁRIA
Tipo de Remuneração:	DIÁRIAS
Valor total no exercício:	R\$ 5.525,00

**Informações
adicionais:**

Dirigente: ROSENILDA ROSETE DE BARROS

Cargo: 1ª SECRETÁRIA

Tipo de Remuneração: Cargo honorífico

**Valor total no
exercício:** R\$ 0,00

**Informações
adicionais:** Detentor de cargo honorífico, não recebe remuneração, conforme definido no art. 6º da Lei 3.268/57.

Dirigente: ROSENILDA ROSETE DE BARROS

Cargo: 1ª SECRETÁRIA

Tipo de Remuneração: AUXÍLIO REPRESENTAÇÃO

**Valor total no
exercício:** R\$ 400,00

**Informações
adicionais:**

Dirigente: ROSENILDA ROSETE DE BARROS

Cargo: 1ª SECRETÁRIA

Tipo de Remuneração: VERBAS INDENIZATÓRIAS

**Valor total no
exercício:** R\$ 5.280,00

**Informações
adicionais:**

Dirigente: ROSILENE LOPES TRINDADE

Cargo: 2ª SECRETÁRIA

Tipo de Remuneração: Cargo honorífico

**Valor total no
exercício:** R\$ 0,00

**Informações
adicionais:** Detentor de cargo honorífico, não recebe remuneração, conforme definido no art. 6º da Lei 3.268/57.

Dirigente: ROSILENE LOPES TRINDADE

Cargo: 2ª SECRETÁRIA

Tipo de Remuneração: VERBAS INDENIZATÓRIAS

**Valor total no
exercício:** R\$ 3.960,00

**Informações
adicionais:**

Dirigente: ROSILENE LOPES TRINDADE

Cargo: 2ª SECRETÁRIA

Tipo de Remuneração: DIÁRIAS

**Valor total no
exercício:** R\$ 3.900,00

**Informações
adicionais:**

Dirigente: MARIA DAS GRAÇAS CREÃO SALGADO

Cargo: CONSELHEIRO(A)

Tipo de Remuneração: VERBAS INDENIZATÓRIAS

**Valor total no
exercício:** R\$ 3.960,00

**Informações
adicionais:**

Dirigente: MARIA DAS GRAÇAS CREÃO SALGADO

Cargo: CONSELHEIRO(A)

Tipo de Remuneração: Cargo honorífico

**Valor total no
exercício:** R\$ 0,00

**Informações
adicionais:** Detentor de cargo honorífico, não recebe remuneração, conforme definido no art. 6º da Lei 3.268/57.

Dirigente: MARIA DAS GRAÇAS CREÃO SALGADO

Cargo: CONSELHEIRO(A)

Tipo de Remuneração: AUXÍLIO REPRESENTAÇÃO

**Valor total no
exercício:** R\$ 400,00

**Informações
adicionais:**

Dirigente: MARIA DAS GRAÇAS CREÃO SALGADO

Cargo: CONSELHEIRO(A)

Tipo de Remuneração: DIÁRIAS

**Valor total no
exercício:** R\$ 6.500,00

**Informações
adicionais:**

Dirigente: ROBERVAL DA SILVA MENEZES

Cargo: 1º TESOUREIRO

Tipo de Remuneração: VERBAS INDENIZATÓRIAS

**Valor total no
exercício:** R\$ 4.560,00

**Informações
adicionais:**

Dirigente: ROBERVAL DA SILVA MENEZES

Cargo: 1º TESOUREIRO

Tipo de Remuneração: Cargo honorífico

**Valor total no
exercício:** R\$ 0,00

Informações adicionais: Detentor de cargo honorífico, não recebe remuneração, conforme definido no art. 6º da Lei 3.268/57.

Dirigente: ROBERVAL DA SILVA MENEZES

Cargo: 1º TESOUREIRO

Tipo de Remuneração: DIÁRIAS

Valor total no exercício: R\$ 11.700,00

Informações adicionais:

Dirigente: ROBERVAL DA SILVA MENEZES

Cargo: 1º TESOUREIRO

Tipo de Remuneração: AUXÍLIO REPRESENTAÇÃO

Valor total no exercício: R\$ 1.600,00

Informações adicionais:

Dirigente: DOMINGOS SÁVIO DE SOUZA GUERREIRO

Cargo: 2º TESOUREIRO

Tipo de Remuneração: VERBAS INDENIZATÓRIAS

Valor total no exercício: R\$ 120,00

Informações adicionais:

Dirigente: DOMINGOS SÁVIO DE SOUZA GUERREIRO

Cargo: 2º TESOUREIRO

Tipo de Remuneração: Cargo honorífico

Valor total no exercício: R\$ 0,00

Informações adicionais: Detentor de cargo honorífico, não recebe remuneração, conforme definido no art. 6º da Lei 3.268/57.

Dirigente: ALBERTO SOUZA PAES

Cargo: CONSELHEIRO(A)

Tipo de Remuneração: Cargo honorífico

Valor total no exercício: R\$ 0,00

Informações adicionais: Detentor de cargo honorífico, não recebe remuneração, conforme definido no art. 6º da Lei 3.268/57.

Dirigente: ALBERTO SOUZA PAES

Cargo: CONSELHEIRO(A)

Tipo de Remuneração: VERBAS INDENIZATÓRIAS

Valor total no exercício: R\$ 1.680,00

**Informações
adicionais:**

Dirigente: ALBERTO SOUZA PAES

Cargo: CONSELHEIRO(A)

Tipo de Remuneração: DIÁRIAS

**Valor total no
exercício:** R\$ 1.625,00

**Informações
adicionais:**

Dirigente: VALÉRIA ALCANTARA SMITH DE MORAES

Cargo: CONSELHEIRO(A)

Tipo de Remuneração: VERBAS INDENIZATÓRIAS

**Valor total no
exercício:** R\$ 1.200,00

**Informações
adicionais:**

Dirigente: VALÉRIA ALCANTARA SMITH DE MORAES

Cargo: CONSELHEIRO(A)

Tipo de Remuneração: Cargo honorífico

**Valor total no
exercício:** R\$ 0,00

**Informações
adicionais:** Detentor de cargo honorífico, não recebe remuneração, conforme definido no art. 6º da Lei 3.268/57.

Dirigente: VALÉRIA ALCANTARA SMITH DE MORAES

Cargo: CONSELHEIRO(A)

Tipo de Remuneração: DIÁRIAS

**Valor total no
exercício:** R\$ 1.625,00

**Informações
adicionais:**

Dirigente: PAULO ROBERTO BALBINO

Cargo: CONSELHEIRO(A)

Tipo de Remuneração: VERBAS INDENIZATÓRIAS

**Valor total no
exercício:** R\$ 3.240,00

**Informações
adicionais:**

Dirigente: PAULO ROBERTO BALBINO

Cargo: CONSELHEIRO(A)

Tipo de Remuneração: AUXÍLIO REPRESENTAÇÃO

**Valor total no
exercício:** R\$ 200,00

Informações adicionais:

Dirigente:	PAULO ROBERTO BALBINO
Cargo:	CONSELHEIRO(A)
Tipo de Remuneração:	Cargo honorífico
Valor total no exercício:	R\$ 0,00
Informações adicionais:	Detentor de cargo honorífico, não recebe remuneração, conforme definido no art. 6º da Lei 3.268/57.

Dirigente:	PAULO ROBERTO BALBINO
Cargo:	CONSELHEIRO(A)
Tipo de Remuneração:	DIÁRIAS
Valor total no exercício:	R\$ 4.225,00
Informações adicionais:	

Dirigente:	CHRISTIANE FONSECA GONÇALVES
Cargo:	CONSELHEIRO(A)
Tipo de Remuneração:	VERBAS INDENIZATÓRIAS
Valor total no exercício:	R\$ 2.280,00
Informações adicionais:	

Dirigente:	CHRISTIANE FONSECA GONÇALVES
Cargo:	CONSELHEIRO(A)
Tipo de Remuneração:	DIÁRIAS
Valor total no exercício:	R\$ 2.275,00
Informações adicionais:	

Dirigente:	CHRISTIANE FONSECA GONÇALVES
Cargo:	CONSELHEIRO(A)
Tipo de Remuneração:	Cargo honorífico
Valor total no exercício:	R\$ 0,00
Informações adicionais:	Detentor de cargo honorífico, não recebe remuneração, conforme definido no art. 6º da Lei 3.268/57.

Dirigente:	FERNANDO JORGE ALENCAR FERNANDES
Cargo:	CONSELHEIRO(A)
Tipo de Remuneração:	VERBAS INDENIZATÓRIAS
Valor total no exercício:	R\$ 1.800,00

**Informações
adicionais:**

Dirigente: FERNANDO JORGE ALENCAR FERNANDES

Cargo: CONSELHEIRO(A)

Tipo de Remuneração: DIÁRIAS

**Valor total no
exercício:** R\$ 11.700,00

**Informações
adicionais:**

Dirigente: FERNANDO JORGE ALENCAR FERNANDES

Cargo: CONSELHEIRO(A)

Tipo de Remuneração: Cargo honorífico

**Valor total no
exercício:** R\$ 0,00

**Informações
adicionais:** Detentor de cargo honorífico, não recebe remuneração, conforme definido no art. 6º da Lei 3.268/57.

Dirigente: THIAGO AFONSO CARVALHO C. TEIXEIRA

Cargo: CONSELHEIRO(A)

Tipo de Remuneração: Cargo honorífico

**Valor total no
exercício:** R\$ 0,00

**Informações
adicionais:** Detentor de cargo honorífico, não recebe remuneração, conforme definido no art. 6º da Lei 3.268/57.

Dirigente: THIAGO AFONSO CARVALHO C. TEIXEIRA

Cargo: CONSELHEIRO(A)

Tipo de Remuneração: VERBAS INDENIZATÓRIAS

**Valor total no
exercício:** R\$ 720,00

**Informações
adicionais:**

Dirigente: CESAR AUGUSTO ROCHA RIBEIRO

Cargo: CONSELHEIRO(A)

Tipo de Remuneração: Cargo honorífico

**Valor total no
exercício:** R\$ 0,00

**Informações
adicionais:** Detentor de cargo honorífico, não recebe remuneração, conforme definido no art. 6º da Lei 3.268/57.

Dirigente: ALVERNE JOSÉ DE SOUZA LOPES

Cargo: CONSELHEIRO(A)

Tipo de Remuneração: Cargo honorífico

**Valor total no
exercício:** R\$ 0,00

Informações adicionais: Detentor de cargo honorífico, não recebe remuneração, conforme definido no art. 6º da Lei 3.268/57.

Dirigente: ALVERNE JOSÉ DE SOUZA LOPES

Cargo: CONSELHEIRO(A)

Tipo de Remuneração: VERBAS INDENIZATÓRIAS

Valor total no exercício: R\$ 840,00

Informações adicionais:

Dirigente: KATIA JUNG DE CAMPOS

Cargo: CONSELHEIRO(A)

Tipo de Remuneração: Cargo honorífico

Valor total no exercício: R\$ 0,00

Informações adicionais: Detentor de cargo honorífico, não recebe remuneração, conforme definido no art. 6º da Lei 3.268/57.

Dirigente: KATIA JUNG DE CAMPOS

Cargo: CONSELHEIRO(A)

Tipo de Remuneração: VERBAS INDENIZATÓRIAS

Valor total no exercício: R\$ 240,00

Informações adicionais:

Dirigente: ANA LÚCIA DA CUNHA BARBOSA

Cargo: CONSELHEIRO(A)

Tipo de Remuneração: Cargo honorífico

Valor total no exercício: R\$ 0,00

Informações adicionais: Detentor de cargo honorífico, não recebe remuneração, conforme definido no art. 6º da Lei 3.268/57.

Dirigente: ANA LÚCIA DA CUNHA BARBOSA

Cargo: CONSELHEIRO(A)

Tipo de Remuneração: VERBAS INDENIZATÓRIAS

Valor total no exercício: R\$ 600,00

Informações adicionais:

Dirigente: ANDERSON WALTER COSTA DA SILVA

Cargo: CONSELHEIRO(A)

Tipo de Remuneração: Cargo honorífico

Valor total no exercício: R\$ 0,00

Informações adicionais: Detentor de cargo honorífico, não recebe remuneração, conforme definido no art. 6º da Lei 3.268/57.

Dirigente: DIRCEU CARDOSO DE LIMA SOBRINHO

Cargo: CONSELHEIRO(A)

Tipo de Remuneração: VERBAS INDENIZATÓRIAS

Valor total no exercício: R\$ 1.200,00

Informações adicionais:

Dirigente: DIRCEU CARDOSO DE LIMA SOBRINHO

Cargo: CONSELHEIRO(A)

Tipo de Remuneração: Cargo honorífico

Valor total no exercício: R\$ 0,00

Informações adicionais: Detentor de cargo honorífico, não recebe remuneração, conforme definido no art. 6º da Lei 3.268/57.

Dirigente: JOSÉ CARLOS ESTEVES GONDIM

Cargo: CONSELHEIRO(A)

Tipo de Remuneração: Cargo honorífico

Valor total no exercício: R\$ 0,00

Informações adicionais: Detentor de cargo honorífico, não recebe remuneração, conforme definido no art. 6º da Lei 3.268/57.

5.7 AUDITORIA INDEPENDENTE

SISTEMÁTICA DE CONTRATAÇÃO DA AUDITORIA INDEPENDENTE	Sem informações relevantes		
NOME DA EMPRESA CONTRATADA		CPNJ DA CONTRATADA	
ENDEREÇO DA EMPRESA CONTRATADA			
CONTATO			
DATA DO CONTRATO		VALOR DO CONTRATO	R\$ 0,00
SERVIÇOS CONTRATADOS			
INFORMAÇÕES ADICIONAIS	O Conselho Regional de Medicina do Estado do Amapá não contratou auditoria independente no ano de 2015.		

6 - RELACIONAMENTO COM A SOCIEDADE

6.1 CANAIS DE ACESSO

Introdução

O Conselho Regional de Medicina do Estado do Amapá, possui uma sede para oferecer serviços que atenda às expectativas a todos aqueles que procuram a entidade.

Canais de Acesso

6.2 PESQUISA SATISFAÇÃO

SEM INFORMAÇÕES RELEVANTES

6.3 TRANSPARÊNCIA

Introdução

O conselho Regional de Medicina

Endereço do portal da transparência

www.crmmap.cm.org.br

Informações disponíveis ao Cidadão

Estão disponíveis no site a gestão orçamentaria.

Análise crítica

6.4 ACESSIBILIDADE

Medidas Adotadas

Informações Adicionais

7 - DESEMPENHO FINANCEIRO E INFORMAÇÕES CONTÁBEIS

7.1 ORÇAMENTO

A execução orçamentária das despesas corrente e de capital do Conselho de Medicina do Estado do Amapá está fundamentada na Lei no 4.320/64 nos Art. 58 ao 63, num processo evolutivo o desembolso considerou os projetos, os programas e as atividades de cada unidade orçamentária sem extrapolar as previsões aprovadas.

7.2 NCASP

Conselho adotou as normas NCASP no exercício? **Não**

Justificativa

O Conselho Regional de Medicina do Estado do Amapá ainda não implementou as normas do NCASP.

Informações adicionais

7.3 APURAÇÃO CUSTOS

O Conselho regional de Medicina do Estado do Amapá não adota apuração por Centro de Custo.

7.4 DEMONSTRAÇÕES

Nome	Descrição
Balanço Financeiro.pdf	Balanço Financeiro
Balanço Orçamentário.pdf	Balanço Orçamentário
Balanço Patrimonial.pdf	Balanço Patrimonial
Demonstrativo do Fluxo de Caixa.pdf	Demonstrativo do Fluxo de Caixa
Demonstrativo das Variações Patrimoniais.pdf	Demonstrativo das Variações Patrimoniais

8 - ÁREAS ESPECIAIS DA GESTÃO

8.1 GESTÃO DE PESSOAS

A Resolução CRM-AP 001/2011, dispõe sobre a aprovação do novo Plano de Cargos, Carreiras e salários do Conselho Regional de Medicina do Amapá – CRM-AP.

8.1.1 ESTRUTURA DE PESSOAL

Força de trabalho da UPC

Introdução

A Carreira dos empregados do Conselho Regional de Medicina do Estado do Amapá que integra seu Quadro de Pessoal, sendo constituído dos seguintes cargos efetivos e em comissão, organizado por área de atuação:

I – Área de Apoio – Cargo Efetivo:

- a) Assistente administrativo;
- b) Técnico em informática;
- c) Motorista.

II – Área Gestão e Assessoria – Cargo em Comissão:

- a) Assessoria Jurídica;
- b) Assessoria Financeira e Contábil;
- c) Assessoria Administrativa;
- d) Assessoria de Comunicação.

Análise Crítica

O Conselho Regional de Medicina do Estado do Amapá, em conformidade com suas atuais e crescentes atribuições, adota uma estrutura de cargos adaptada, condizente e sistematiza a política de recursos humanos da instituição e normatização das relações de trabalho entre o CRM-AP e seus servidores. A funcionalidade, adequação e aplicabilidade da estrutura de cargos é instituída e instrumentalizada pelo atual PCCS o qual possibilita ao Conselho e seus respectivos gestores/servidores usufruir de um conjunto teórico de premissas que permitem ao gestor administrar os recursos humanos institucional de forma estimulante e competitiva, valorizando o conhecimento, a competência e o desempenho da força de trabalho. Informações adicionais Em relação à "informações sobre a estrutura de pessoal da entidade", não temos nada adicionar.

Informações adicionais

Em relação à "informações sobre a estrutura de pessoal da entidade", não temos nada adicionar.

Tipologia do cargo	Lotação autorizada	Lotação efetiva	Ingresso no exercício	Egresso no exercício
1. Servidores em Cargos Efetivos (1.1 + 1.2)	16	12	0	0
1.1. Membros de poder e agentes políticos	8	6	0	0
1.2. Membros de poder e agentes políticos	8	6	0	0
1.2.1. Servidores de carreira vinculada ao órgão	8	6	0	0
1.2.2. Servidores de carreira em exercício descentralizado	0	0	0	0
1.2.3. Servidores de carreira em exercício provisório	0	0	0	0
1.2.4. Servidores requisitados de outros órgãos e esferas	0	0	0	0

2. Servidores com Contratos Temporários	9	8	0	0
3. Servidores sem Vínculo com a Administração Pública	0	0	0	0
4. Total de Servidores (1+2+3)	25	20	0	0

Distribuição da Lotação Efetiva

Tipologia do cargo	Área Meio	Área Fim
1. Servidores em Cargos Efetivos (1.1 + 1.2)	6	0
1.1. Membros de poder e agentes políticos	0	0
1.2. Membros de poder e agentes políticos	6	0
1.2.1. Servidores de carreira vinculada ao órgão	6	0
1.2.2. Servidores de carreira em exercício descentralizado	0	0
1.2.3. Servidores de carreira em exercício provisório	0	0
1.2.4. Servidores requisitados de outros órgãos e esferas	0	0
2. Servidores com Contratos Temporários	0	0
3. Servidores sem Vínculo com a Administração Pública	0	4
4. Total de Servidores (1+2+3)	6	4

Detalhamento da estrutura da UPC

Introdução

O Conselho Regional de Medicina do Estado do Amapá, em conformidade com suas atuais e crescentes atribuições, adota uma estrutura de cargos adaptada, condizente e sistematiza a política de recursos humanos da instituição e normatização das relações de trabalho entre o CRM-AP e seus servidores. A funcionalidade, adequação e aplicabilidade da estrutura de cargos é instituída e instrumentalizada pelo atual PCCS o qual possibilita ao Conselho e seus respectivos gestores/servidores usufruir de um conjunto teórico de premissas que permitem ao gestor administrar os recursos humanos institucional de forma estimulante e competitiva, valorizando o conhecimento, a competência e o desempenho da força de trabalho.

Tipologia do cargo	Lotação autorizada	Lotação efetiva	Ingresso no exercício	Egresso no exercício
1. Cargos em Comissão	9	4	0	0
1.1. Cargos Natureza Especial	0	0	0	0
1.2. Grupo Direção e Assessoramento Superior	9	4	0	0
1.2.1. Servidores de Carreira Vinculada ao Órgão	0	0	0	0
1.2.2. Servidores de Carreira em Exercício Descentralizado	0	0	0	0
1.2.3. Servidores de Outros Órgãos e Esferas	0	0	0	0
1.2.4. Sem Vínculo	9	4	0	0

1.2.5. Aposentados	0	0	0	0
2. Funções Gratificadas	9	4	0	0
2.1. Servidores de Carreira Vinculada ao Órgão	9	4	0	0
2.2. Servidores de Carreira em Exercício Descentralizado	0	0	0	0
2.3. Servidores de Outros órgãos e Esferas	0	0	0	0
3. Total de Servidores em Cargo e em Função (1+2):	18	8	0	0

Análise Crítica

Quantidade de servidores frente às necessidades da unidade

A quantidade de servidores efetivos atualmente no CRM-AP são seis(6), faltando dois(2) para completar o quadro. como não tem concurso em validade, estamos impossibilitado de contratar.

Avaliação da distribuição da força de trabalho entre a área meio e área fim

O quadro de pessoal efetivo e comissionado do Conselho Regional de Medicina do Estado do Amapá, por faixa etária, está está concentrado em sua maioria de 31 a 40 anos, apresentando cinco funcionários. As demais faixas etárias observa-se: 1 até 30 anos; 2 de 41 a 50 anos e 2 de 51 a 60 snos.

Avaliação do número de servidores em cargos comissionados frente a não comissionados

Há 4 cargos comissionados exercido por servidores não efetivos, correspondendo a 40% do total do quadro atual.

Impactos da aposentadoria sobre a força de trabalho disponível

SEM INFORMAÇÕES RELEVANTES

Afastamentos que reduzem a força de trabalho e impactos nas atividades desenvolvidas

SEM INFORMAÇÕES RELEVANTES

8.1.2 DESPESA C/ PESSOAL

Despesas com Pessoal

Tipologias / Exercícios	Vencimentos e Vantagens Fixas	Despesas variáveis						Despesas exercícios anteriores	Decisões Judiciais	Total
		Retribuições	Gratificações	Adicionais	Indenizações	Benefícios assist. e previd.	Demais despesas var.			
Membros de poder e agentes políticos										
2015	0,00	0,00	0,00	0,00	0,00	0,00	0,00	0,00	0,00	0,00
2014	0,00	0,00	0,00	0,00	0,00	0,00	0,00	0,00	0,00	0,00
Servidores de carreira vinculados ao órgão da unidade										
2015	206217,74	0,00	0,00	0,00	0,00	132647,30	48000,00	0,00	0,00	386865,04
2014	154924,21	0,00	0,00	0,00	11057,83	134552,35	33000,00	0,00	0,00	333534,39
Servidores de carreira SEM VÍNCULO com órgão da unidade										
2015	0,00	0,00	236277,05	0,00	17969,24	0,00	0,00	0,00	0,00	254246,29
2014	0,00	0,00	224711,81	0,00	0,00	0,00	0,00	0,00	0,00	224711,81
Servidores SEM VINCULO com a administração pública (exceto temporários)										
2015	0,00	0,00	0,00	0,00	0,00	0,00	0,00	0,00	0,00	0,00
2014	0,00	0,00	0,00	0,00	0,00	0,00	0,00	0,00	0,00	0,00
Servidores cedidos com ônus										
2015	0,00	0,00	0,00	0,00	0,00	0,00	0,00	0,00	0,00	0,00
2014	0,00	0,00	0,00	0,00	0,00	0,00	0,00	0,00	0,00	0,00
Servidores com contrato temporário										
2015	0,00	0,00	0,00	0,00	0,00	0,00	0,00	0,00	0,00	0,00
2014	0,00	0,00	0,00	0,00	0,00	0,00	0,00	0,00	0,00	0,00

8.1.3 GESTÃO DE RISCOS

SEM INFORMAÇÕES RELEVANTES

8.1.4 MÃO DE OBRA TEMPORÁRIA

O CRM-AP POSSUI DUAS EMPRESAS CONTRATADAS PARA LIMPEZA E CONSERVAÇÃO, COM 2 FUNCIONÁRIOS, E VIGILÂNCIA, COM DOIS FUNCIONÁRIOS.

8.2 GESTÃO DA TECNOLOGIA DA INFORMAÇÃO

Não se aplica à entidade

8.2.1 SISTEMAS

INTRODUÇÃO

Descrição sucinta do Plano Estratégico/Diretor de TI (PDTI)
SEM INFORMAÇÕES

Atividades do Comitê Gestor de TI

Processos de gerenciamento de serviços TI implementados

Medidas tomadas para mitigar dependência tecnológica de empresas terceirizadas

SISTEMAS

CAPACITAÇÕES

Descrição do plano de capacitação do pessoal de TI

Informações adicionais

FORÇA DE TRABALHO TI

Análise crítica sobre a força de trabalho de TI

Informações adicionais

Força de trabalho TI	Relação com a Entidade	Quantidade
Estagiários		0
Servidores/empregados efetivos da carreira de TI da unidade		0
Servidores/empregados efetivos da carreira de TI de outros órgãos/entidades		0
Servidores/empregados efetivos de outras carreiras da unidade		0
Servidores/empregados efetivos de outras carreiras de outros órgãos/entidades		0

Terceirizados	
---------------	--

	0
--	---

PROJETOS DE TI

Análise crítica sobre os Projetos de TI

Informações adicionais

9 - CONFORMIDADE DA GESTÃO E DEMANDAS DE ÓRGÃOS DE CONTROLE

9.1 TCU

O Conselho segue à risca as determinações exaradas pelo Tribunal de Contas da União. Raramente o Conselho é acionado perante o TCU e, quando tal fato ocorre, procura prestar os devidos esclarecimentos e imediatamente corrigir eventuais condutas quando assim determinado.

Declaração de bens e rendas estabelecida na Lei nº 8.730/93:

Em função do disposto na normativa supracitada, bem como na Resolução CFM nº 1.847/2008 (revogada pela Resolução CFM nº 2.053/2013), por ocasião da prestação de contas anual enviada ao CFM, os dirigentes máximos e encarregados pela Tesouraria entregam cópia da declaração de rendimentos e de bens, relativa ao período-base da gestão, após envio à Receita Federal do Brasil.

9.2 INTERNO

As recomendações indicadas pelo Controle Interno do CFM, através do Relatório 012/2015, foram informadas pelo ofício nº 306/2015-CRM-AP

9.3 DANOS AO ERÁRIO

SEM INFORMAÇÕES

10 - OUTRAS INFORMAÇÕES RELEVANTES

10.1 OUTRAS INFORMAÇÕES RELEVANTES

SEM INFORMAÇÕES RELEVANTES

11 - ANEXOS E APÊNDICES

11.1 ANEXOS E APÊNDICES

-

Assinatura(s)

ANEXOS

I – ORGANOGRAMA

II – QUANDO GERAL ORÇAMENTÁRIO

III – DEMONSTRAÇÃO DA RECEITA

IV – EXECUÇÃO ORÇAMENTÁRIA DAS DESPESAS CORRENTES E CAPITAL

V – BALANÇO FINANCEIRO

VI – BALANÇO ORÇAMENTÁRIO

VII – BALANÇO PATRIMONIAL

VIII – DEMONSTRATIVO DO LUXO DE CAIXA

IX – DEMONSTRATIVOS DAS VARIAÇÕES PATRIMONIAIS

ORGANOGRAMA DO CONSELHO REGIONAL DE MEDICINA DO ESTADO DOAMAPÁ

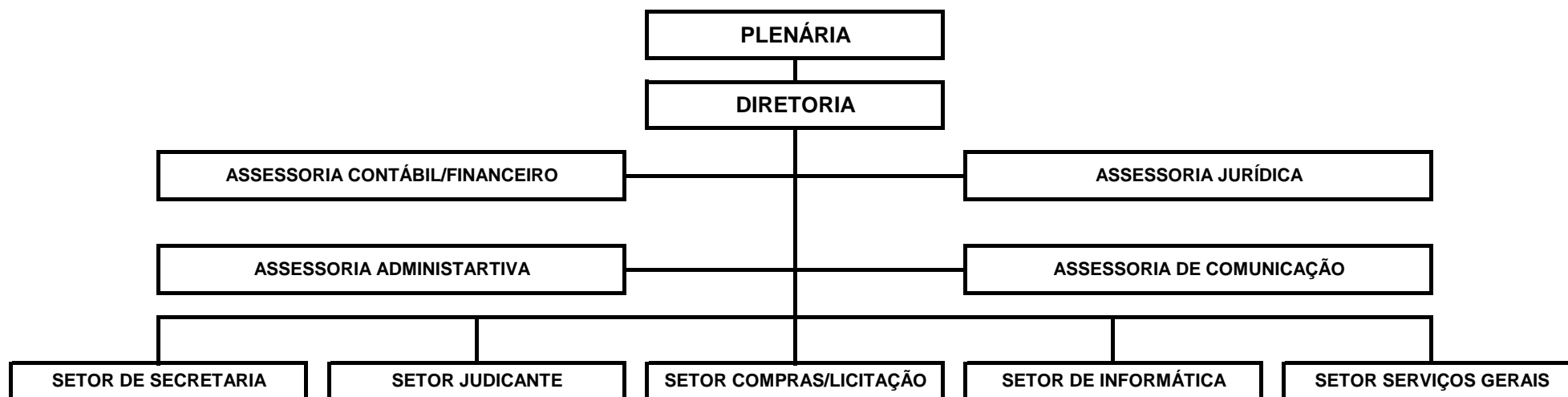

CRM/AP

Conselho Regional de Medicina do Estado do Amapá

CNPJ: 04.199.826/0001-82

Período: 01/01/2015 à 31/12/2015

Quadro Geral - Orçamento 2015

RECEITA	PARCIAL	TOTAL
RECEITA CORRENTE		1.579.067,70
RECEITAS DE CONTRIBUIÇÕES	408.000,00	
RECEITAS PATRIMONIAIS	6.000,00	
RECEITAS DE SERVIÇOS	31.000,00	
TRANSFERÊNCIAS CORRENTES	1.074.067,70	
OUTRAS RECEITAS CORRENTES	60.000,00	
RECEITA DE CAPITAL		2.555.000,00
OPERAÇÕES DE CRÉDITOS		
ALIENAÇÃO DE BENS	5.000,00	
AMORTIZAÇÕES DE EMPRÉSTIMOS CONCEDIDOS		
TRANSFERÊNCIAS DE CAPITAL	2.500.000,00	
OUTRAS RECEITAS DE CAPITAL	50.000,00	

DESPESA	PARCIAL	TOTAL
DESPESAS CORRENTES		1.597.067,70
PESSOAL E ENCARGOS SOCIAIS	561.200,00	
JUROS E ENCARGOS DA DÍVIDA		
OUTRAS DESPESAS CORRENTES	1.035.867,70	
DESPESAS DE CAPITAL		2.537.000,00
INVESTIMENTOS	2.537.000,00	
INVERSÕES FINANCEIRAS		
AMORTIZAÇÃO DA DÍVIDA		
RESERVA DE CONTIGÊNCIA		
RESERVA DE CONTIGÊNCIA		

TOTAL: 4.134.067,70

TOTAL: 4.134.067,70

Macapá-AP, 31 de dezembro de 2015

DORIMAR DOS SANTOS BARBOSA
PRESIDENTE - CRM 381
060.039.152-34

ROBERVAL DA SILVA MENEZES
TESOUREIRO - CRM 258
047.727.842-68

CLAUDIONOR PINHEIRO DIAS
ASSESSOR CONTABIL - CRC-AP 1114
059.957.102-06

Impresso em: 13/11/2014

 Evite imprimir. Colabore com o meio ambiente.

Página: 1/1

Balanco Financeiro

INGRESSOS			DISPÊNDIOS		
ESPECIFICAÇÃO	Exercício Atual	Exercício Anterior	ESPECIFICAÇÃO	Exercício Atual	Exercício Anterior
Receita Orçamentária	1.384.491,27	1.315.914,32	Despesa Orçamentária	1.376.023,05	1.280.660,27
RECEITA REALIZADA	1.384.491,27	1.315.914,32	CRÉDITO EMPENHADO LIQUIDADADO - PAGO	1.376.023,05	
RECEITA CORRENTE	1.384.491,27	1.315.914,32	CRÉDITO EMPENHADO LIQUIDADADO - PAGO - DESPESAS CORRENTES	1.374.538,05	
RECEITAS DE CONTRIBUIÇÕES	429.269,20	385.103,11	PESSOAL E ENCARGOS SOCIAIS	581.801,25	
CONTRIBUIÇÃO DAS CATEGORIAS PROFISSIONAIS E ECONÔMICAS	429.269,20	385.103,11	PESSOAL E ENCARGOS SOCIAIS - APLICAÇÕES DIRETAS	581.801,25	
ANUIDADES - PESSOAS FÍSICAS	366.317,93	334.011,17	VENCIMENTOS E VANTAGENS FIXAS - PESSOAL CIVIL	430.929,56	
ANUIDADES - PESSOAS JURÍDICAS	62.951,27	51.091,94	OBRIGAÇÕES PATRONAIS	132.647,30	
RECEITAS PATRIMONIAIS	1.533,31	1.961,92	OUTRAS DESPESAS VARIÁVEIS - PESSOAL CIVIL	255,15	
RECEITAS DE VALORES MOBILIÁRIOS	1.533,31	1.961,92	INDENIZAÇÕES E RESTITUIÇÕES TRABALHISTAS	17.969,24	
RECEITAS DE SERVIÇOS	25.196,00	20.007,93	OUTRAS DESPESAS CORRENTES	792.736,80	
SERVIÇOS ADMINISTRATIVOS	25.196,00	20.007,93	TRANSFERÊNCIAS DA INTRAGOVERNAMENTAIS	165.270,91	
TRANSFERÊNCIAS CORRENTES	887.656,38	880.448,22	CONTRIBUIÇÕES	165.270,91	
TRANSFERÊNCIAS INTRAGOVERNAMENTAIS	887.656,38	880.448,22	OUTRAS DESPESAS CORRENTES - APLICAÇÕES DIRETAS	627.465,89	
TRANSFERÊNCIAS DO CONSELHO FEDERAL DE MEDICINA - CFM	887.656,38	880.448,22	DIÁRIAS - PESSOAL CIVIL	49.500,00	
OUTRAS RECEITAS CORRENTES	40.836,38	28.393,14	MATERIAL DE CONSUMO	58.788,58	
MULTAS E JUROS DE MORA	28.557,15	19.776,11	PASSAGENS E DESPESAS COM LOCOMOÇÃO	75.740,19	
MULTAS E JUROS DE MORA DAS CONTRIBUIÇÕES	14.099,10	10.854,25	OUTROS SERVIÇOS DE TERCEIROS - PESSOA FÍSICA	106.100,00	

INGRESSOS			DISPÊNDIOS		
ESPECIFICAÇÃO	Exercício Atual	Exercício Anterior	ESPECIFICAÇÃO	Exercício Atual	Exercício Anterior
MULTAS DE OUTRAS ORIGENS	14.458,05	8.921,86	OUTROS SERVIÇOS DE TERCEIROS - PESSOA JURÍDICA	241.861,62	
RECEITA DA DÍVIDA ATIVA	10.240,63	2.895,43	AUXÍLIO ALIMENTAÇÃO	48.000,00	
RECEITA DA DÍVIDA ATIVA DE OUTRAS CONTRIBUIÇÕES	10.240,63	2.895,43	OBRIGAÇÕES TRIBUTÁRIAS E CONTRIBUTIVAS	1.835,50	
RECEITAS DIVERSAS	2.038,60	5.721,60	INDENIZAÇÕES E RESTITUIÇÕES	45.640,00	
			CRÉDITO EMPENHADO LIQUIDADADO - PAGO - DESPESAS DE CAPITAL	1.485,00	
			INVESTIMENTOS	1.485,00	
			INVESTIMENTOS - APLICAÇÕES DIRETAS	1.485,00	
			EQUIPAMENTOS E MATERIAL PERMANENTE	1.485,00	
			CREDITO EMPENHADO LIQUIDADADO		1.280.660,27
			CRÉD.EMP. LIQUIDADADO A PAGAR - DESPESAS CORRENTES		1.272.699,27
			PESSOAL E ENCARGOS SOCIAIS		545.382,27
			PESSOAL E ENCARGOS SOCIAIS - APLICAÇÕES DIRETAS		545.382,27
			VENCIMENTOS E VANTAGENS FIXAS - PESSOAL CIVIL		399.772,09
			OBRIGAÇÕES PATRONAIS		134.552,35
			OUTRAS DESPESAS VARIÁVEIS - PESSOAL CIVIL		
			INDENIZAÇÕES E RESTITUIÇÕES TRABALHISTAS		11.057,83
			OUTRAS DESPESAS CORRENTES		727.317,00
			TRANSFERÊNCIAS DA INTRAGOVERNAMENTAIS		145.511,31
			CONTRIBUIÇÕES		145.511,31
			OUTRAS DESPESAS CORRENTES - APLICAÇÕES DIRETAS		581.805,69
			DIÁRIAS - PESSOAL CIVIL		59.400,00
			MATERIAL DE CONSUMO		52.380,93
			PASSAGENS E DESPESAS COM LOCOMOÇÃO		54.735,64

INGRESSOS			DISPÊNDIOS		
ESPECIFICAÇÃO	Exercício Atual	Exercício Anterior	ESPECIFICAÇÃO	Exercício Atual	Exercício Anterior
			OUTROS SERVIÇOS DE TERCEIROS - PESSOA FÍSICA		83.375,00
			OUTROS SERVIÇOS DE TERCEIROS - PESSOA JURÍDICA		250.116,81
			AUXÍLIO ALIMENTAÇÃO		33.000,00
			OBRIGAÇÕES TRIBUTÁRIAS E CONTRIBUTIVAS		3.512,31
			INDENIZAÇÕES E RESTITUIÇÕES		45.285,00
			CRÉD.EMP. LIQUIDADO A PAGAR - DESPESAS DE CAPITAL		7.961,00
			INVESTIMENTOS		7.961,00
			INVESTIMENTOS - APLICAÇÕES DIRETAS		7.961,00
			EQUIPAMENTOS E MATERIAL PERMANENTE		7.961,00
			RESTOS A PAGAR NÃO PROCESSADOS LIQUIDADOS A PAGAR		
Transferências Financeiras Recebidas			Transferências Financeiras Concedidas		
Recebimentos Extraorçamentários	1.314.119,44	2.489.193,05	Pagamentos Extraorçamentários	1.292.307,91	2.529.368,40
Inscrição de Restos a Pagar Não Processados			Pagamentos de Restos a Pagar Não Processados		
Inscrição de Restos a Pagar Processados			Pagamentos de Restos a Pagar Processados		
Depósitos Restituíveis e Valores Vinculados			Depósitos Restituíveis e Valores Vinculados		
Outros Recebimentos Extraorçamentários	1.314.119,44		Outros Pagamentos Extraorçamentários	1.292.307,91	
Saldo em espécie do Exercício Anterior	53.057,52	57.978,82	Saldo em espécie do Exercício Seguinte	83.337,27	53.057,52
Caixa e Equivalente de Caixa	53.057,52		Caixa e Equivalente de Caixa	83.337,27	
Depósitos. Rest. Vlr's Vinculados			Depósitos. Rest. Vlr's Vinculados		

INGRESSOS			DISPÊNDIOS		
ESPECIFICAÇÃO	Exercício Atual	Exercício Anterior	ESPECIFICAÇÃO	Exercício Atual	Exercício Anterior
Total:	2.751.668,23	3.863.086,19		2.751.668,23	3.863.086,19

Macapá-AP, 31 de dezembro de 2015

DORIMAR DOS SANTOS BARBOSA
PRESIDENTE - CRM 381

060.039.152-34

ROBERVAL DA SILVA MENEZES
TESOUREIRO - CRM 258

047.727.842-68

CLAUDIONOR PINHEIRO DIAS
ASSESSOR CONTABIL - CRC-AP 1114

059.957.102-06

Balanco Orçamentário

RECEITAS ORÇAMENTÁRIAS	PREVISÃO INICIAL	PREVISÃO ATUALIZADA	RECEITAS REALIZADAS	SALDO
RECEITA CORRENTE	1.579.067,70	1.615.067,70	1.384.491,27	-230.576,43
RECEITAS DE CONTRIBUIÇÕES	408.000,00	454.000,00	429.269,20	-24.730,80
CONTRIBUIÇÃO DAS CATEGORIAS PROFISSIONAIS E ECONÔMICAS	408.000,00	454.000,00	429.269,20	-24.730,80
ANUIDADES - PESSOAS FÍSICAS	348.000,00	382.000,00	366.317,93	-15.682,07
ANUIDADES - PESSOAS JURÍDICAS	60.000,00	72.000,00	62.951,27	-9.048,73
RECEITAS PATRIMONIAIS	6.000,00	6.000,00	1.533,31	-4.466,69
RECEITAS DE VALORES MOBILIÁRIOS	6.000,00	6.000,00	1.533,31	-4.466,69
RECEITAS DE SERVIÇOS	31.000,00	31.000,00	25.196,00	-5.804,00
SERVIÇOS ADMINISTRATIVOS	31.000,00	31.000,00	25.196,00	-5.804,00
TRANSFERÊNCIAS CORRENTES	1.074.067,70	1.074.067,70	887.656,38	-186.411,32
TRANSFERÊNCIAS INTRAGOVERNAMENTAIS	1.074.067,70	1.074.067,70	887.656,38	-186.411,32
TRANSFERÊNCIAS DO CONSELHO FEDERAL DE MEDICINA - CFM	1.074.067,70	1.074.067,70	887.656,38	-186.411,32
OUTRAS RECEITAS CORRENTES	60.000,00	50.000,00	40.836,38	-9.163,62
MULTAS E JUROS DE MORA	33.000,00	33.000,00	28.557,15	-4.442,85
MULTAS E JUROS DE MORA DAS CONTRIBUIÇÕES	21.000,00	18.000,00	14.099,10	-3.900,90
MULTAS DE OUTRAS ORIGENS	12.000,00	15.000,00	14.458,05	-541,95
RECEITA DA DÍVIDA ATIVA	22.000,00	12.000,00	10.240,63	-1.759,37
RECEITA DA DÍVIDA ATIVA DE OUTRAS CONTRIBUIÇÕES	22.000,00	12.000,00	10.240,63	-1.759,37
RECEITAS DIVERSAS	5.000,00	5.000,00	2.038,60	-2.961,40

RECEITAS ORÇAMENTÁRIAS		PREVISÃO INICIAL	PREVISÃO ATUALIZADA	RECEITAS REALIZADAS	SALDO	
RECEITA DE CAPITAL		2.555.000,00	2.555.000,00	0,00	-2.555.000,00	
ALIENAÇÃO DE BENS		5.000,00	5.000,00	0,00	-5.000,00	
TRANSFERÊNCIAS DE CAPITAL		2.500.000,00	2.500.000,00	0,00	-2.500.000,00	
TRANSFERÊNCIAS INTRAGOVERNAMENTAIS		2.500.000,00	2.500.000,00	0,00	-2.500.000,00	
TRANSFERÊNCIAS DO CONSELHO FEDERAL DE MEDICINA - CFM		2.500.000,00	2.500.000,00	0,00	-2.500.000,00	
OUTRAS RECEITAS DE CAPITAL		50.000,00	50.000,00	0,00	-50.000,00	
OUTRAS RECEITAS		50.000,00	50.000,00	0,00	-50.000,00	
RECURSOS ARRECADADOS EM EXERCÍCIOS ANTERIORES		0,00	0,00	0,00	0,00	
SUB-TOTAL DAS RECEITAS		4.134.067,70	4.170.067,70	1.384.491,27	-2.785.576,43	
DÉFICIT		0,00	0,00	0,00	0,00	
TOTAL		4.134.067,70	4.170.067,70	1.384.491,27	-2.785.576,43	
DESPESAS ORÇAMENTÁRIAS	DOTAÇÃO INICIAL	DOTAÇÃO ATUALIZADA	DESPESAS EMPENHADAS	DESPESAS LIQUIDADAS	DESPESAS PAGAS	SALDO DOTAÇÃO
CRÉDITO DISPONÍVEL	4.134.067,70	4.170.067,70	1.376.023,05	1.376.023,05	1.376.023,05	2.794.044,65
CRÉDITO DISPONÍVEL - DESPESAS CORRENTES	1.597.067,70	1.633.067,70	1.374.538,05	1.374.538,05	1.374.538,05	258.529,65
PESSOAL E ENCARGOS SOCIAIS	561.200,00	598.084,93	581.801,25	581.801,25	581.801,25	16.283,68
PESSOAL E ENCARGOS SOCIAIS - APLICAÇÕES DIRETAS	561.200,00	598.084,93	581.801,25	581.801,25	581.801,25	16.283,68
VENCIMENTOS E VANTAGENS FIXAS - PESSOAL CIVIL	435.000,00	446.308,29	430.929,56	430.929,56	430.929,56	15.378,73
OBRIGAÇÕES PATRONAIS	126.200,00	133.552,25	132.647,30	132.647,30	132.647,30	904,95
OUTRAS DESPESAS VARIÁVEIS - PESSOAL CIVIL	0,00	255,15	255,15	255,15	255,15	0,00
INDENIZAÇÕES E RESTITUIÇÕES TRABALHISTAS	0,00	17.969,24	17.969,24	17.969,24	17.969,24	0,00
OUTRAS DESPESAS CORRENTES	1.035.867,70	1.034.982,77	792.736,80	792.736,80	792.736,80	242.245,97
TRANSFERÊNCIAS DA INTRAGOVERNAMENTAIS	156.333,33	168.333,33	165.270,91	165.270,91	165.270,91	3.062,42
CONTRIBUIÇÕES	156.333,33	168.333,33	165.270,91	165.270,91	165.270,91	3.062,42
OUTRAS DESPESAS CORRENTES - APLICAÇÕES DIRETAS	879.534,37	866.649,44	627.465,89	627.465,89	627.465,89	239.183,55
DIÁRIAS - PESSOAL CIVIL	55.000,00	55.000,00	49.500,00	49.500,00	49.500,00	5.500,00

DESPESAS ORÇAMENTÁRIAS	DOTAÇÃO INICIAL	DOTAÇÃO ATUALIZADA	DESPESAS EMPENHADAS	DESPESAS LIQUIDADAS	DESPESAS PAGAS	SALDO DOTAÇÃO
MATERIAL DE CONSUMO	48.000,00	59.687,75	58.788,58	58.788,58	58.788,58	899,17
PASSAGENS E DESPESAS COM LOCOMOÇÃO	135.000,00	116.775,61	75.740,19	75.740,19	75.740,19	41.035,42
OUTROS SERVIÇOS DE TERCEIROS - PESSOA FÍSICA	193.000,00	189.000,00	106.100,00	106.100,00	106.100,00	82.900,00
OUTROS SERVIÇOS DE TERCEIROS - PESSOA JURÍDICA	298.134,37	315.014,37	241.861,62	241.861,62	241.861,62	73.152,75
AUXÍLIO ALIMENTAÇÃO	48.000,00	48.000,00	48.000,00	48.000,00	48.000,00	0,00
OBRIGAÇÕES TRIBUTÁRIAS E CONTRIBUTIVAS	2.400,00	2.400,00	1.835,50	1.835,50	1.835,50	564,50
INDENIZAÇÕES E RESTITUIÇÕES	100.000,00	80.771,71	45.640,00	45.640,00	45.640,00	35.131,71
CRÉDITO DISPONÍVEL - DESPESAS DE CAPITAL	2.537.000,00	2.537.000,00	1.485,00	1.485,00	1.485,00	2.535.515,00
INVESTIMENTOS	2.537.000,00	2.537.000,00	1.485,00	1.485,00	1.485,00	2.535.515,00
INVESTIMENTOS - APLICAÇÕES DIRETAS	2.537.000,00	2.537.000,00	1.485,00	1.485,00	1.485,00	2.535.515,00
OBRAS E INSTALAÇÕES	2.500.000,00	2.500.000,00	0,00	0,00	0,00	2.500.000,00
EQUIPAMENTOS E MATERIAL PERMANENTE	37.000,00	37.000,00	1.485,00	1.485,00	1.485,00	35.515,00
SUB-TOTAL DAS DESPESAS	4.134.067,70	4.170.067,70	1.376.023,05	1.376.023,05	1.376.023,05	2.794.044,65
SUPERÁVIT	0,00	0,00	8.468,22	0,00	0,00	0,00
TOTAL	4.134.067,70	4.170.067,70	1.384.491,27	1.376.023,05	1.376.023,05	2.785.576,43
TOTAL	4.134.067,70	4.170.067,70	1.384.491,27	1.376.023,05	1.376.023,05	2.785.576,43

Macapá-AP, 31 de dezembro de 2015

DORIMAR DOS SANTOS BARBOSA
PRESIDENTE - CRM 381

060.039.152-34

ROBERVAL DA SILVA MENEZES
TESOUREIRO - CRM 258

047.727.842-68

CLAUDIONOR PINHEIRO DIAS
ASSESSOR CONTABIL - CRC-AP 1114

059.957.102-06

Balço Patrimonial

Período Anterior: 01/01/2014 à 31/12/2014

ATIVO			PASSIVO		
Especificação	Exercício Atual	Exercício Anterior	Especificação	Exercício Atual	Exercício Anterior
ATIVO CIRCULANTE	141.512,14	156.259,15	PASSIVO CIRCULANTE	0,00	3.161,42
CAIXA E EQUIVALENTES DE CAIXA	83.337,27	53.057,52	OBRIGAÇÕES TRABALHISTAS, PREVIDENCIÁRIAS E ASSISTENCIAIS A PAGAR A CURTO PRAZO	0,00	0,00
CRÉDITOS A CURTO PRAZO	36.027,50	54.896,89	EMPRÉSTIMOS E FINANCIAMENTOS A CURTO PRAZO	0,00	0,00
DEMAIS CRÉDITOS E VALORES A CURTO PRAZO	9.833,97	34.807,09	FORNECEDORES E CONTAS A PAGAR A CURTO PRAZO	0,00	3.161,42
INVESTIMENTOS E APLICAÇÕES TEMPORÁRIAS A CURTO PRAZO	0,00	0,00	OBRIGAÇÕES FISCAIS A CURTO PRAZO	0,00	0,00
ESTOQUES	12.313,40	13.497,65	OBRIGAÇÕES DE REPARTIÇÃO A OUTROS ENTES	0,00	0,00
VARIAÇÕES PATRIMONIAIS DIMINUTIVAS PAGAS ANTECIPADAMENTE	0,00	0,00	PROVISÕES A CURTO PRAZO	0,00	0,00
ATIVO NÃO-CIRCULANTE	1.054.416,44	1.052.931,44	DEMAIS OBRIGAÇÕES A CURTO PRAZO	0,00	0,00
ATIVO REALIZÁVEL A LONGO PRAZO	161.721,05	161.721,05	PASSIVO NÃO-CIRCULANTE	0,00	0,00
CRÉDITOS A LONGO PRAZO	161.721,05	161.721,05	OBRIGAÇÕES TRABALHISTAS, PREVIDENCIÁRIAS E ASSISTENCIAIS A PAGAR A LONGO PRAZO	0,00	0,00
INVESTIMENTOS	0,00	0,00	EMPRÉSTIMOS E FINANCIAMENTOS A LONGO PRAZO	0,00	0,00
IMOBILIZADO	892.695,39	891.210,39	FORNECEDORES A LONGO PRAZO	0,00	0,00
BENS MÓVEIS	505.018,31	503.533,31	OBRIGAÇÕES FISCAIS A LONGO PRAZO	0,00	0,00
BENS IMÓVEIS	387.677,08	387.677,08	OBRIGAÇÕES DE REPARTIÇÃO A OUTROS ENTES	0,00	0,00
INTANGÍVEL	0,00	0,00	PROVISÕES A LONGO PRAZO	0,00	0,00
	0,00	0,00	DEMAIS OBRIGAÇÕES A LONGO PRAZO	0,00	0,00
	0,00	0,00	RESULTADO DIFERIDO	0,00	0,00
			TOTAL DO PASSIVO	0,00	3.161,42

ATIVO			PASSIVO		
Especificação	Exercício Atual	Exercício Anterior	Especificação	Exercício Atual	Exercício Anterior
			PATRIMÔNIO LÍQUIDO		
			Especificação	Exercício Atual	Exercício Anterior
			Patrimônio Social e Capital Social	978.301,43	978.301,43
			Ajuste de avaliação Patrimonial	0,00	0,00
			Resultados Acumulados	217.627,15	227.727,74
			TOTAL DO PATRIMÔNIO LÍQUIDO	1.195.928,58	1.206.029,17
TOTAL	1.195.928,58	1.209.190,59	TOTAL	1.195.928,58	1.209.190,59

ATIVO FINANCEIRO	93.171,24	87.864,61	PASSIVO FINANCEIRO	0,00	3.161,42
ATIVO PERMANENTE	1.102.757,34	1.121.325,98	PASSIVO PERMANENTE	0,00	0,00
SALDO PATRIMONIAL				1.195.928,58	1.206.029,17

Compensações

ESPECIFICAÇÃO	Exercício Atual	Exercício Anterior	ESPECIFICAÇÃO	Exercício Atual	Exercício Anterior
Saldo do Atos Potenciais Ativos			Saldo do Atos Potenciais Passivos		
Execução de Garantias e Contragarantias Recebidas	0,00	0,00	Execução de Garantias e Contragarantias Concedidas	0,00	0,00
Execução de Direitos Conveniados	0,00	0,00	Execução de Obrigações Conveniadas	0,00	0,00
Execução de Direitos Contratuais	0,00	0,00	Execução de Obrigações Contratuais	0,00	0,00
Execução de Outros Atos Potenciais do Ativo	0,00	0,00	Execução de Outros Atos Potenciais do Passivo	0,00	0,00
TOTAL	0,00	0,00	TOTAL	0,00	0,00

Quadro do Superávit/Déficit Financeiro

	Exercício Atual	Exercício Anterior
Superávit Financeiro	93.171,24	84.703,19

ATIVO			PASSIVO		
Especificação	Exercício Atual	Exercício Anterior	Especificação	Exercício Atual	Exercício Anterior

Macapá-AP, 31 de dezembro de 2015

DORIMAR DOS SANTOS BARBOSA
PRESIDENTE - CRM 381

060.039.152-34

ROBERVAL DA SILVA MENEZES
TESOUREIRO - CRM 258

047.727.842-68

CLAUDIONOR PINHEIRO DIAS
ASSESSOR CONTABIL - CRC-AP 1114

059.957.102-06

Demonstração dos Fluxos de Caixa

	Exercício Atual	Exercício Anterior
FLUXO DE CAIXA DAS ATIVIDADES DAS OPERAÇÕES		
INGRESSOS		
RECEITA CORRENTE	1.384.491,27	1.315.914,32
RECEITAS DE CONTRIBUIÇÕES	429.269,20	385.103,11
CONTRIBUIÇÃO DAS CATEGORIAS PROFISSIONAIS E ECONÔMICAS	429.269,20	385.103,11
ANUIDADES - PESSOAS FÍSICAS	366.317,93	334.011,17
ANUIDADES - PESSOAS JURÍDICAS	62.951,27	51.091,94
RECEITAS PATRIMONIAIS	1.533,31	1.961,92
RECEITAS DE VALORES MOBILIÁRIOS	1.533,31	1.961,92
RECEITAS DE SERVIÇOS	25.196,00	20.007,93
SERVIÇOS ADMINISTRATIVOS	25.196,00	20.007,93
TRANSFERÊNCIAS CORRENTES	887.656,38	880.448,22
TRANSFERÊNCIAS INTRAGOVERNAMENTAIS	887.656,38	880.448,22
TRANSFERÊNCIAS DO CONSELHO FEDERAL DE MEDICINA - CFM	887.656,38	880.448,22
OUTRAS RECEITAS CORRENTES	40.836,38	28.393,14
MULTAS E JUROS DE MORA	28.557,15	19.776,11
MULTAS E JUROS DE MORA DAS CONTRIBUIÇÕES	14.099,10	10.854,25
MULTAS DE OUTRAS ORIGENS	14.458,05	8.921,86
RECEITA DA DÍVIDA ATIVA	10.240,63	2.895,43
RECEITA DA DÍVIDA ATIVA DE OUTRAS CONTRIBUIÇÕES	10.240,63	2.895,43
RECEITAS DIVERSAS	2.038,60	5.721,60
INGRESSOS EXTRAORÇAMENTÁRIOS	0,00	2.489.193,05
OUTROS INGRESSOS	1.314.119,44	0,00
DESEMBOLSOS		
CRÉDITO EMPENHADO LIQUIDADO - PAGO		
CRÉDITO EMPENHADO LIQUIDADO - PAGO - DESPESAS CORRENTES	1.374.538,05	0,00
PESSOAL E ENCARGOS SOCIAIS	581.801,25	0,00
PESSOAL E ENCARGOS SOCIAIS - APLICAÇÕES DIRETAS	581.801,25	0,00
VENCIMENTOS E VANTAGENS FIXAS - PESSOAL CIVIL	430.929,56	0,00
OBRIGAÇÕES PATRONAIS	132.647,30	0,00
OUTRAS DESPESAS VARIÁVEIS - PESSOAL CIVIL	255,15	0,00
INDENIZAÇÕES E RESTITUIÇÕES TRABALHISTAS	17.969,24	0,00
OUTRAS DESPESAS CORRENTES	792.736,80	0,00
TRANSFERÊNCIAS DA INTRAGOVERNAMENTAIS	165.270,91	0,00
CONTRIBUIÇÕES	165.270,91	0,00
OUTRAS DESPESAS CORRENTES - APLICAÇÕES DIRETAS	627.465,89	0,00
DIÁRIAS - PESSOAL CIVIL	49.500,00	0,00
MATERIAL DE CONSUMO	58.788,58	0,00
PASSAGENS E DESPESAS COM LOCOMOÇÃO	75.740,19	0,00
OUTROS SERVIÇOS DE TERCEIROS - PESSOA FÍSICA	106.100,00	0,00
OUTROS SERVIÇOS DE TERCEIROS - PESSOA JURÍDICA	241.861,62	0,00
AUXÍLIO ALIMENTAÇÃO	48.000,00	0,00
OBRIGAÇÕES TRIBUTÁRIAS E CONTRIBUTIVAS	1.835,50	0,00
INDENIZAÇÕES E RESTITUIÇÕES	45.640,00	0,00

	Exercício Atual	Exercício Anterior
CRÉDITO EMPENHADO LIQUIDADO - PAGO - DESPESAS DE CAPITAL	1.485,00	0,00
INVESTIMENTOS	1.485,00	0,00
INVESTIMENTOS - APLICAÇÕES DIRETAS	1.485,00	0,00
EQUIPAMENTOS E MATERIAL PERMANENTE	1.485,00	0,00
RESTOS A PAGAR NÃO PROCESSADOS LIQUIDADOS A PAGAR	0,00	0,00
DESEMBOLSOS EXTRAORÇAMENTÁRIOS	0,00	2.529.368,40
OUTROS DESEMBOLSOS	1.292.307,91	0,00
FLUXO DE CAIXA LÍQUIDO DAS ATIVIDADES DAS OPERAÇÕES	31.764,75	1.275.738,97
FLUXO DE CAIXA DAS ATIVIDADES DE INVESTIMENTO		
INGRESSOS		
DESEMBOLSOS		
CREDITO EMPENHADO LIQUIDADO	0,00	1.280.660,27
CRÉD.EMP. LIQUIDADO A PAGAR - DESPESAS CORRENTES	0,00	1.272.699,27
PESSOAL E ENCARGOS SOCIAIS	0,00	545.382,27
PESSOAL E ENCARGOS SOCIAIS - APLICAÇÕES DIRETAS	0,00	545.382,27
VENCIMENTOS E VANTAGENS FIXAS - PESSOAL CIVIL	0,00	399.772,09
OBRIGAÇÕES PATRONAIS	0,00	134.552,35
OUTRAS DESPESAS VARIÁVEIS - PESSOAL CIVIL	0,00	0,00
INDENIZAÇÕES E RESTITUIÇÕES TRABALHISTAS	0,00	11.057,83
OUTRAS DESPESAS CORRENTES	0,00	727.317,00
TRANSFERÊNCIAS DA INTRAGOVERNAMENTAIS	0,00	145.511,31
CONTRIBUIÇÕES	0,00	145.511,31
OUTRAS DESPESAS CORRENTES - APLICAÇÕES DIRETAS	0,00	581.805,69
DIÁRIAS - PESSOAL CIVIL	0,00	59.400,00
MATERIAL DE CONSUMO	0,00	52.380,93
PASSAGENS E DESPESAS COM LOCOMOÇÃO	0,00	54.735,64
OUTROS SERVIÇOS DE TERCEIROS - PESSOA FÍSICA	0,00	83.375,00
OUTROS SERVIÇOS DE TERCEIROS - PESSOA JURÍDICA	0,00	250.116,81
AUXÍLIO ALIMENTAÇÃO	0,00	33.000,00
OBRIGAÇÕES TRIBUTÁRIAS E CONTRIBUTIVAS	0,00	3.512,31
INDENIZAÇÕES E RESTITUIÇÕES	0,00	45.285,00
CRÉD.EMP. LIQUIDADO A PAGAR - DESPESAS DE CAPITAL	0,00	7.961,00
INVESTIMENTOS	0,00	7.961,00
INVESTIMENTOS - APLICAÇÕES DIRETAS	0,00	7.961,00
EQUIPAMENTOS E MATERIAL PERMANENTE	0,00	7.961,00
Crédito Empenhado Pago		
Crédito Empenhado Liquidado		
FLUXO DE CAIXA LÍQUIDO DAS ATIVIDADES DE INVESTIMENTO	0,00	0,00
FLUXO DE CAIXA DAS ATIVIDADES DE FINANCIAMENTO		
INGRESSOS		
DESEMBOLSOS		
FLUXO DE CAIXA LÍQUIDO DAS ATIVIDADES DE FINANCIAMENTO	0,00	0,00
APURAÇÃO DO FLUXO DE CAIXA DO PERÍODO		
GERAÇÃO LÍQUIDA DE CAIXA E EQUIVALENTES DE CAIXA	31.764,75	1.275.738,97
CAIXA E EQUIVALENTES DE CAIXA INICIAL	53.057,52	57.978,82
CAIXA E EQUIVALENTES DE CAIXA FINAL	84.822,27	53.057,52

Macapá-AP, 31 de dezembro de 2015

DORIMAR DOS SANTOS BARBOSA
PRESIDENTE - CRM 381

060.039.152-34

ROBERVAL DA SILVA MENEZES
TESOUREIRO - CRM 258

047.727.842-68

CLAUDIONOR PINHEIRO DIAS
ASSESSOR CONTABIL - CRC-AP 1114

059.957.102-06

Variações Patrimoniais

VARIACIONES PATRIMONIAIS QUANTITATIVAS					
	Exercício Atual	Exercício Anterior		Exercício Atual	Exercício Anterior
VARIAÇÃO PATRIMONIAL AUMENTATIVA	1.365.621,71	1.371.811,21	VARIAÇÃO PATRIMONIAL DIMINUTIVA	1.375.722,30	1.259.201,62
CONTRIBUIÇÕES	420.640,44	442.895,43	PESSOAL E ENCARGOS	629.801,25	578.382,27
CONTRIBUIÇÕES DE INTERESSE DAS CATEGORIAS PROFISSIONAIS	420.640,44	442.895,43	REMUNERAÇÃO DE PESSOAL	431.184,71	399.772,09
CONTRIBUIÇÕES DE INTERESSE DAS CATEGORIAS PROFISSIONAIS - CONSOLIDAÇÃO	420.640,44	442.895,43	REMUNERAÇÃO A PESSOAL - RGPS	431.184,71	399.772,09
EXPLORAÇÃO E VENDA DE BENS, SERVIÇOS E DIREITOS	25.196,00	20.007,93	ENCARGOS PATRONAIS	132.647,30	134.552,35
EXPLORAÇÃO DE BENS E DIREITOS E PRESTAÇÃO DE SERVIÇOS	25.196,00	20.007,93	ENCARGOS PATRONAIS - RGPS	97.691,53	99.233,91
VALOR BRUTO DE EXPLORAÇÃO DE BENS E DIREITOS E PRESTAÇÃO DE SERVIÇOS	25.196,00	20.007,93	ENCARGOS PATRONAIS - FGTS	34.955,77	35.318,44
VARIAÇÕES PATRIMONIAIS AUMENTATIVAS FINANCEIRAS	15.632,41	12.816,17	BENEFICIOS A PESSOAL	48.000,00	33.000,00
JUROS E ENCARGOS DE MORA	14.099,10	10.854,25	BENEFICIOS A PESSOAL - RGPS	48.000,00	33.000,00
OUTROS JUROS E ENCARGOS DE MORA	14.099,10	10.854,25	OUTRAS VARIACOES PATRIMONIAIS DIMINUTIVAS - PESSOAL E ENCARGOS	17.969,24	11.057,83
REMUNERAÇÃO DE DEPÓSITOS BANCÁRIOS E APLICAÇÕES FINANCEIRAS	1.533,31	1.961,92	INDENIZACOES E RESTITUICOES TRABALHISTAS	17.969,24	11.057,83
REMUNERAÇÃO DE APLICAÇÕES FINANCEIRAS	1.533,31	1.961,92	USO DE BENS, SERVICOS E CONSUMO DE CAPITAL FIXO	533.174,64	486.510,73
TRANSFERÊNCIAS RECEBIDAS	887.656,38	880.448,22	USO DE MATERIAL DE CONSUMO	59.972,83	38.883,28
TRANSFERÊNCIAS INTRA GOVERNAMENTAIS	887.656,38	880.448,22	CONSUMO DE MATERIAL	59.972,83	38.883,28
TRANSFERÊNCIAS INTRA GOVERNAMENTAIS - INTRA-CONSELHOS	887.656,38	880.448,22	SERVICOS	473.201,81	447.627,45
OUTRAS VARIAÇÕES PATRIMONIAIS AUMENTATIVAS	16.496,48	15.643,46	DIARIAS	155.600,00	140.975,00
DIVERSAS VARIAÇÕES PATRIMONIAIS AUMENTATIVAS	16.496,48	15.643,46	SERVICOS TERCEIROS - PESSOA FÍSICA	0,00	1.800,00
MULTAS ADMINISTRATIVAS	14.458,05	8.921,86	SERVICOS TERCEIROS - PESSOA JURÍDICA	317.601,81	304.852,45
INDENIZAÇÕES	2.038,60	5.721,60	TRANSFERENCIAS CONCEDIDAS	165.270,91	145.511,31
VARIAÇÕES PATRIMONIAIS AUMENTATIVAS DECORRENTES DE FATOS GERADORES DIVERSOS	-0,17	1.000,00	TRANSFERENCIAS INTRAGOVERNAMENTAIS	165.270,91	145.511,31
			TRANSFERENCIAS INTRAGOVERNAMENTAIS - CONSOLIDAÇÃO	165.270,91	145.511,31
			VPD - TRIBUTARIAS	1.835,50	3.512,31
			IMPOSTOS, TAXAS E CONTRIBUICOES DE MELHORIA	180,00	180,00
			TAXAS	180,00	180,00
			OUTROS ENCARGOS TRIBUTARIOS E CONTRIBUTIVOS	1.655,50	3.332,31
			OUTROS ENCARGOS TRIBUTARIOS E CONTRIBUTIVOS	1.655,50	3.332,31

	Exercício Atual	Exercício Anterior		Exercício Atual	Exercício Anterior
			OUTRAS VARIACOES PATRIMONIAIS DIMINUTIVAS	45.640,00	45.285,00
			DIVERSAS VARIACOES PATRIMONIAIS DIMINUTIVAS	45.640,00	45.285,00
			VARIACOES PATRIMONIAIS DIMINUTIVAS DECORRENTES DE FATOS GERADORES DIVERSOS	45.640,00	45.285,00
Total das Variações Ativas :	1.365.621,71	1.371.811,21	Total das Variações Passivas :	1.375.722,30	1.259.201,62
RESULTADO PATRIMONIAL					
Déficit do Exercício	10.100,59		Superávit do Exercício		112.609,59
Total	1.375.722,30	1.371.811,21	Total	1.375.722,30	1.371.811,21

Macapá-AP, 31 de dezembro de 2015

DORIMAR DOS SANTOS BARBOSA
PRESIDENTE - CRM 381

060.039.152-34

ROBERVAL DA SILVA MENEZES
TESOUREIRO - CRM 258

047.727.842-68

CLAUDIONOR PINHEIRO DIAS
ASSESSOR CONTABIL - CRC-AP 1114

059.957.102-06

**Variações Patrimoniais Qualitativas
(decorrentes da execução orçamentária)**

VARIAÇÕES ATIVAS	Exercício Atual	Exercício Anterior	VARIAÇÕES PASSIVAS	Exercício Atual	Exercício Anterior
INCORPORAÇÃO DE ATIVOS	0,00	0,00	INCORPORAÇÃO DE PASSIVO	0,00	0,00
DESINCORPORAÇÃO DE PASSIVO	0,00	0,00	DESINCORPORAÇÃO DE ATIVO	0,00	0,00