



CRM-AP
CONSELHO REGIONAL DE MEDICINA DO ESTADO DO AMAPÁ

Relatório de gestão de exercício 2018

Macapá-AP, 2018



CRM-AP
CONSELHO REGIONAL DE MEDICINA DO ESTADO DO AMAPÁ

Relatório de gestão do exercício 2018

Relatório de Gestão do exercício de 2018, apresentado aos órgãos de controle interno e externo e à sociedade como prestação de contas anual a que esta Unidade Jurisdicionada está obrigada nos termos do parágrafo único do art. 70 da Constituição Federal, elaborado de acordo com as disposições da IN TCU nº 63/2010, da DN TCU nº 161/2017 e da Portaria TCU nº 65/2018 e das orientações do órgão de controle interno.

Macapá-AP, 2018



Sumário

1. APRESENTAÇÃO.....	8
2. VISÃO GERAL	9
2.1. Finalidades e competências	9
2.2. Normas e regulamento de criação, alteração e funcionamento da unidade	9
2.3. Breve histórico da entidade	9
2.4. Organograma	9
3. PLANEJAMENTO ORGANIZACIONAL E RESULTADOS	9
3.1. Planejamento organizacional	10
3.1.1. Descrição sintética dos objetivos do exercício	10
3.1.2. Vinculação dos planos da unidade com as competências institucionais e outros planos	10
3.2. Formas e instrumentos de monitoramento da execução e resultados dos planos	10
3.3. Desempenho orçamentário	10
3.3.1. Execução física e financeira das ações da Lei Orçamentária Anual de responsabilidade da unidade	10
3.3.2. Execução descentralizada com transferência de recursos	10
3.3.3. Informações sobre a realização das receitas	10
3.3.4. Informações sobre a execução das despesas	10
3.4. Desempenho operacional	11
3.5. Apresentação e análise de indicadores de desempenho	11
4. GOVERNANÇA, GESTÃO DE RISCOS E CONTROLES INTERNOS	12
4.1. Descrição das estruturas de governança	12
4.2. Informações sobre dirigentes e colegiados	12
4.3. Atuação da unidade de auditoria interna	19
4.4. Atividades de correição e apuração de ilícitos administrativos	19
4.5. Gestão de riscos e controles internos	19
4.6. Política de remuneração dos administradores e membros de colegiados	19
4.7. Informações sobre a empresa de auditoria independente contratada	28
5. ÁREAS ESPECIAIS DA GESTÃO	28
5.1. Gestão de Pessoas	28
5.1.1. Estrutura de Pessoal da Unidade	29
5.1.2. Demonstrativo das despesas com pessoal	29
5.1.3. Gestão de riscos relacionados ao pessoal	29
5.1.4. Contração de Mão de obra temporária	29
5.2. Gestão da Tecnologia da Informação	30
5.2.1. Principais sistemas de informações	30
6. RELACIONAMENTO COM A SOCIEDADE	30
6.1. Canais de acesso do cidadão	30
6.2. Aferição do grau de satisfação dos cidadãos-usuários	30
6.3. Mecanismos de transparência das informações relevantes sobre a atuação da unidade	30
6.4. Medidas para garantir a acessibilidade aos produtos, serviços e instalações	30



7. DESEMPENHO FINANCEIRO E INFORMAÇÕES CONTÁBEIS	30
7.1. Desempenho financeiro no exercício	30
7.2. Tratamento contábil da depreciação, da amortização e da exaustão de itens do patrimônio e avaliação e mensuração de ativos e passivos	30
7.3. Sistemática de apuração de custos no âmbito da unidade	31
7.4. Demonstrações contábeis exigidas pela Lei nº 4.320/64 e notas explicativas	31
8. CONFORMIDADE DA GESTÃO E DEMANDAS DE ÓRGÃOS DE CONTROLE	31
8.1. Tratamento de determinações e recomendações do TCU	31
8.2. Tratamento de recomendações do Órgão de Controle Interno	31
8.3. Medidas administrativas para apuração de responsabilidade por dano ao Erário	31
9. OUTRAS INFORMAÇÕES RELEVANTES	31
10. ANEXOS E APÊNDICES	32



1. APRESENTAÇÃO

Este relatório de gestão, do exercício de 2018, está embasado nas normas do Tribunal de Contas da União, normas do Conselho Federal de Medicina e normas internas. Este relatório constará de dados técnicos, financeiros, contábeis e administrativos para apresentar de forma mais clara o desempenho do CRM-AP no ano de 2018. Com base nos dados compilados dos Departamentos Internos do CRM-AP será possível apresentar as atividades realizadas pelo Conselho no ano de 2018, aglutinando, em um único documento, toda o trabalho e desempenho de uma gestão.

O ano de 2018 representou para o CRM-AP uma guinada nas ações outrora planejadas, porém sem orçamento para a realização. Com um enxugamento de despesas e uma melhor gestão dos recursos financeiros, foi possível abrir o leque de ações, investimentos e planejamentos não possíveis de realização em anos anteriores. Vamos abordar, por departamentos/setores, as principais ações da gestão 2018.

a) Setor de Registros:

Foram inscritos 125 médicos;

Foram registradas xx especialidades;

Em 31/12/2018, o quadro de médicos ativos inscritos no Conselho Regional de Medicina do Estado do Amapá era de 959.

Foram cadastradas/registradas 17 empresas. E, em 31/12/2018, o Conselho Regional de Medicina do Estado do Amapá contava com 233 cadastros/registro de Pessoas Jurídicas ativas.

b) Coordenação de Fiscalização:

Os médicos fiscais, pertencentes ao corpo de Conselheiros do CRM-AP, fiscalizaram unidades de saúde públicas e privadas em Macapá, Santana e Amapá. Destas visitas, foram emitidos 36 Relatórios de Vistoria e este número se divide em:

i) 33 unidades visitadas na Capital e 03 unidades visitadas no interior do Estado, totalizando 36 Relatórios de Vistoria;

ii) 04 unidades eram Públicas e 32 unidades eram privadas, totalizando 36 Relatórios de Vistoria;

iii) Todas as unidades de saúde visitadas apresentaram irregularidades.

c) Setor de Processos:

Foram protocolizadas 39 denúncias. Foram instauradas 33 Sindicâncias e 07 Processos Ético-Profissionais.

d) Gabinete da Presidência:

Foram realizadas 28 Reuniões de Diretoria e 05 Sessões Plenárias.

e) Comissão Permanente de Licitação:

Foram instaurados 07 Processos de Licitação em 2018, sendo realizados 00 Pregões; 07 Dispensa e nenhum processo cancelado.

Com relação à força de trabalho, ao todo, 10 (dez) servidores se dividem em Setores para assessorar os 20 (vinte) conselheiros nos cumprimentos de seus deveres. A principal dificuldade encontrada é a falta de servidores para aprimorar e ampliar os projetos e serviços oferecidos.



2. VISÃO GERAL

2.1. Finalidade e competências

Aos conselhos regionais de medicina compete supervisionar a ética profissional e, ao mesmo tempo, julgar e disciplinar a classe médica, cabendo-lhes zelar e trabalhar por todos os meios ao seu alcance, pelo perfeito desempenho ético da medicina e pelo prestígio e bom conceito da profissão e dos que exercem legalmente. Os conselhos regionais têm a responsabilidade também de manter cadastro atualizado de profissionais e empresas médicas, cabendo-lhes a emissão das cédulas de identidade profissional e das certidões de regularidade das pessoas jurídicas.

2.2. Normas e regulamento de criação, alteração e funcionamento da unidade

Lei 3268/1957. Dispõe sobre os Conselhos Regionais de Medicina, e dá outras providências.

Decreto nº 44.045/1958. Aprova o Regulamento do Conselho Federal e Conselhos Regionais de Medicina, a que se refere a Lei nº 2.268, de 30 de setembro de 1957.

Lei 11.000/2004. Altera dispositivos da Lei nº 2.268, de 30 de setembro de 1957, que dispõe sobre os Conselhos Regionais de Medicina, e dá outras providências.

Decreto nº 6.821/2009. Altera o Decreto nº 44.045, de 19 de julho de 1958, que aprova o regulamento do Conselho Federal e Conselhos Regionais de Medicina a que se refere a Lei nº 3.268, de 30 de setembro de 1957.

Lei nº 12.514/2011. Dá nova redação ao artigo 4º da Lei 6.932, de 7 de julho de 1981, que dispõe sobre as atividades do médico-residente; e trata das contribuições devidas aos conselhos profissionais em geral.

2.3. Breve histórico da entidade

O Conselho Regional de Medicina do Estado do Amapá, criado pela Lei nº 3.268, de 30/09/1957, regulamentada pelo Decreto nº 44.045, de 19/07/1958, tem como finalidade essencial a fiscalização do exercício da medicina, cabendo-lhe zelar e trabalhar por todos os meios ao seu alcance, pelo perfeito desempenho ético da medicina e pelo prestígio e bom conceito da profissão e dos que exercem legalmente.

2.4. Organograma

Anexo

3. PLANEJAMENTO ORGANIZACIONAL E RESULTADOS

3.1. Planejamento Organizacional

A metodologia do planejamento contemplou a definição da missão, visão e valores, análise dos aspectos dos ambientes externa e interno para a identificação de cenários e principais mudanças e respectivas oportunidades e ameaças, para assim, formular os objetivos estratégicos da gestão.

3.1.1. Descrição sintética dos objetivos do exercício

Os objetivos do Conselho Regional de Medicina do estado do Amapá estão pautado nas metas traçadas para o exercício 2018.



3.1.2. Vinculação dos planos da unidade com as competências institucionais e outros planos

O Conselho Regional de Medicina do estado do Amapá tem missão, por meio das ações derivadas das diretrizes estabelecidas, diante dos recursos humanos e orçamentários disponíveis, a gestão da entidade optou pela estratégia de execução de modo progressivo e seletivo em médio e longo prazo para implementação dos objetivos estabelecidos.

3.2. Formas e instrumentos de monitoramento da execução e resultados dos planos

Os objetivos do CRM-AP são inerentes de órgãos superiores da administração pública federal, tentando conduzir de forma eficaz suas competências legais e aprimorando sua atuação perante a sociedade. Os objetivos estratégicos foram devidamente trabalhados, com participação de todas as unidades do CRM-AP, garantida sempre a autonomia do CRM-AP na busca de suas metas.

3.3. Desempenho Orçamentário

O Conselho regional de Medicina do Amapá, no ano 2018, pautou suas ações, conforme determinação da Lei de Responsabilidade Orçamentária, Lei 4320/64. Cabe ser dito que nosso orçamento foi elaborado com valor previsto de R\$ 2.000.914,67, a fim de efetivamente cumprir os objetivos e metas da deste Regional, tendo sido o mesmo devidamente homologado.

3.3.1. Execução física e financeira das ações da Lei Orçamentária Anual de responsabilidade da unidade

A execução orçamentária das despesas corrente e de capital do CRM-AP possui como base legal a Lei 4320/64 e demonstra um procedimento sistemático para o uso de valores às suas atividades fins, tudo conforme as previsões realizadas em orçamento para o ano de 2018 e devidamente homologadas.

3.3.2. Execução descentralizada com transferência de recursos

Não foram realizadas transferências no ano de 2018

TRANSFERÊNCIAS A ENTIDADES MÉDICAS

Quadro nº 1

Nº	Beneficiário	Objeto	Modalidade	Situação	Data Início	Data Término	Valor Total Pactuado	Valor Total Repassado
1								
2								

3.3.3. Informações sobre a realização das receitas

O quadro anexo a este relatório demonstra a realização da receita pelo CRM-AP

3.3.4. Informações sobre a realização das despesas

O quadro anexo a este relatório demonstra a realização da despesa pelo CRM-AP



Despesas Por Modalidade de Contratação (Quadro nº 2)

Modalidade de Contratação	Despesa Líquida		Despesa Paga	
	2017	2018	2017	2018
1- Modalidade (a+b+c+d)	246.965,59	153.822,52	246.965,59	153.822,52
a) Convite	-	-	-	-
b) Tomada de Preços	60.829,77	63.217,24	60.829,77	63.217,24
c) Concorrência	-	-	-	-
d) Pregão	186.135,82	90.605,28	60.829,77	90.605,28
2- Contratações Diretas (h+i)	92.915,40	75.182,30	92.915,40	75.182,30
h) Dispensa	55.252,93	32.795,48	55.252,93	32.795,48
i) Inexigibilidade	37.662,47	42.386,82	37.662,47	42.386,82
3- Regime de Execução Especial	16.700,00	15.850,00	16.700,00	15.850,00
j) Suprimento de Fundos	16.700,00	15.850,00	16.700,00	15.850,00
4- Pagamento de Pessoal (k+l)	731.540,79	741.962,83	731.540,79	741.962,83
k) Pagamento de Folha	660.765,79	673.92,83	660.765,79	673.92,83
l) Diárias	70.775,00	68.870,00	70.775,00	68.870,00
5- Outros	372.582,96	445.740,59	372.582,96	445.740,59
Total (1+2+3+4+5)	1.460.704,74	1.432.558,24	1.460.704,74	1.432.558,24

3.4. Desempenho operacional

Os resultados representam a soma de esforços do corpo de conselheiros e dos servidores, cujo objetivo é prestar atendimento de qualidade ao cidadão-usuário, mantendo a transparência e compromisso com a sociedade.

3.5. Apresentação e análise de indicadores de desempenho

Macro objetivo, Objetivo, ou Meta

FISCALIZAÇÃO

Ação

REALIZAR FISCALIZAÇÃO EM UNIDADES DE SAÚDE PÚBLICA E PRIVADA DO ESTADO DO AMAPÁ.

Descrição do Resultado

Parcialmente alcançado devido a falta de tempo para os Conselheiros atuarem nesta área, além da precariedade das estradas do Estado.

Setor Responsável

Coordenação de Fiscalização

Valor Planejado

R\$ 150.000,00

Valor Executado

R\$ 17.630,12



Informações Adicionais

O CRM-AP executou parte do cronograma estabelecido no início do ano na capital e interior do Estado, com objetivo de verificar irregularidades nas empresas e dos profissionais prestadores de serviços médicos. Foram realizadas fiscalizações fora do cronograma.

4. GOVERNANÇA, GESTÃO DE RISCOS E CONTROLES INTERNOS

4.1. Descrição das estruturas de governança

A estrutura de governança do Conselho Regional de Medicina do Estado do Amapá reflete a sua natureza de colegiado. A Diretoria é composta pelo Presidente, Vice-Presidente, 1º Secretário(a), 2º Secretário(a), 1º Tesoureiro(a), 2º Tesoureiro(a). Ainda compõe a Diretoria as Comissões e Corregedoria, de acordo com as respectivas competências. O Plenário é a instância máxima do CRM AP.

4.2. Informações sobre dirigentes e colegiados

Quadro nº 3

Nome:	Dorimar dos Santos Barbosa	Cargo:	Presidente
CPF:	060.039.152-34	Reg. Profissional	381
Ato Designação	Ata Plenária	Data do Ato	01/10/2013
Início do Mandato	01/10/2013	Final do Mandato	30/09/2018
Nome:	Rosenilda Rosete de Barros	Cargo:	1ª Secretária
CPF:	793.621.688-04	Reg. Profissional	279
Ato Designação	Ata Plenária	Data do Ato	01/10/2013
Início do Mandato	01/10/2013	Final do Mandato	30/09/2018
Nome:	Rosilene Lopes Trindade	Cargo:	2ª Secretária
CPF:	380.917.122-00	Reg. Profissional	376
Ato Designação	Ata Plenária	Data do Ato	01/10/2013
Início do Mandato	01/10/2013	Final do Mandato	30/09/2018
Nome:	Maria das Graças Creão Salgado	Cargo:	Corregedora
CPF:	049.121.522-34	Reg. Profissional	163
Ato Designação	Ata Plenária	Data do Ato	01/10/2013



Início do Mandato	01/10/2013	Final do Mandato	30/09/2018
Nome:	Rôberval da Silva Menezes	Cargo:	Tesoureiro
CPF:	047.727.842-68	Reg. Profissional	258
Ato Designação	Ata Plenária	Data do Ato	01/10/2013
Início do Mandato	01/10/2013	Final do Mandato	30/09/2018
Nome:	Domingos Sávio de Souza Guerreiro	Cargo:	2º Tesoureiro
CPF:	208.370.382-00	Reg. Profissional	339
Ato Designação	Ata Plenária	Data do Ato	01/10/2013
Início do Mandato	01/10/2013	Final do Mandato	30/09/2018
Nome:	Alberto Souza Paes	Cargo:	Conselheiro
CPF:	109.971.222-72	Reg. Profissional	343
Ato Designação	Ata Plenária	Data do Ato	01/10/2013
Início do Mandato	01/10/2013	Final do Mandato	30/09/2018
Nome:	Valéria Alcantara Smith de Moraes	Cargo:	Conselheira
CPF:	581.995.352-53	Reg. Profissional	740
Ato Designação	Ata Plenária	Data do Ato	01/10/2013
Início do Mandato	01/10/2013	Final do Mandato	30/09/2018
Nome:	Paulo Roberto Balbino	Cargo:	Vice-Presidente
CPF:	581.995.352-53	Reg. Profissional	418
Ato Designação	Ata Plenária	Data do Ato	01/10/2013
Início do Mandato	01/10/2013	Final do Mandato	30/09/2018
Nome:	Crhstiane Fonseca Gonçalves	Cargo:	Conselheira
CPF:	258.868.178-67	Reg. Profissional	704
Ato Designação	Ata Plenária	Data do Ato	01/10/2013



Início do Mandato	01/10/2013	Final do Mandato	30/09/2018
Nome:	Fernando Jorge Alencar Fernandes	Cargo:	Conselheiro
CPF:	101.765.602-97	Reg. Profissional	388
Ato Designação	Ata Plenária	Data do Ato	01/10/2013
Início do Mandato	01/10/2013	Final do Mandato	30/09/2018
Nome:	Thiago Afonso C. Celestino Teixeira	Cargo:	Conselheiro
CPF:	629.600.912-72	Reg. Profissional	925
Ato Designação	Ata Plenária	Data do Ato	01/10/2013
Início do Mandato	01/10/2013	Final do Mandato	30/09/2018
Nome:	Alverne José de Souza Lopes	Cargo:	Conselheiro
CPF:	067.952.262-04	Reg. Profissional	996
Ato Designação	Ata Plenária	Data do Ato	01/10/2013
Início do Mandato	01/10/2013	Final do Mandato	30/09/2018
Nome:	Kátia Jung de Campos	Cargo:	Conselheiro
CPF:	450.319.750-91	Reg. Profissional	427
Ato Designação	Ata Plenária	Data do Ato	01/10/2013
Início do Mandato	01/10/2013	Final do Mandato	30/09/2018
Nome:		Cargo:	
CPF:		Reg. Profissional	
Ato Designação	Ata Plenária	Data do Ato	01/10/2013
Início do Mandato	01/10/2013	Final do Mandato	30/09/2018
Nome:	Ana Lúcia da Cunha Barbosa	Cargo:	Conselheira
CPF:	173.930.602-30	Reg. Profissional	731
Ato Designação	Ata Plenária	Data do Ato	01/10/2013



Início do Mandato	01/10/2013	Final do Mandato	30/09/2018
Nome:	Anderson Walter Costa da Silva	Cargo:	Conselheiro
CPF:	411.326.702-25	Reg. Profissional	634
Ato Designação	Ata Plenária	Data do Ato	01/10/2013
Início do Mandato	01/10/2013	Final do Mandato	30/09/2018
Nome:	Dirceu Cardoso de Lima Sobrinho	Cargo:	Conselheiro
CPF:	680.555.282-68	Reg. Profissional	1049
Ato Designação	Ata Plenária	Data do Ato	01/10/2013
Início do Mandato	01/10/2013	Final do Mandato	30/09/2018
Nome:	Olavo Magalhães Picanço Junior	Cargo:	Conselheiro
CPF:	582.499.072-72	Reg. Profissional	1054
Ato Designação	Ata Plenária	Data do Ato	01/10/2013
Início do Mandato	01/10/2013	Final do Mandato	30/09/2018
Nome:	Rejane Melo Marques	Cargo:	Conselheira
CPF:	615.654.582-49	Reg. Profissional	895
Ato Designação	Ata Plenária	Data do Ato	01/10/2013
Início do Mandato	01/10/2013	Final do Mandato	30/09/2018

Nome:	Eduardo Monteiro de Jesus	Cargo:	Presidente
CPF:	039.523.552-91	Reg. Profissional	979
Ato Designação	Ata Plenária	Data do Ato	01/10/2018
Início do Mandato	01/10/2018	Final do Mandato	30/09/2023
Nome:	Maracy Laurindo Dantas dos Santos Andrade	Cargo:	1ª Secretária
CPF:	043.979.567-23	Reg. Profissional	854



Ato Designação	Ata Plenária	Data do Ato	01/10/2018
Início do Mandato	01/10/2018	Final do Mandato	30/09/2023
Nome:	Ivna Deise da Silva Amanajás	Cargo:	2ª Secretária
CPF:	824.679.002-15	Reg. Profissional	1294
Ato Designação	Ata Plenária	Data do Ato	01/10/2018
Início do Mandato	01/10/2018	Final do Mandato	30/09/2023
Nome:	Edward Eyi Foster	Cargo:	Corregedora
CPF:	031.091.028-54	Reg. Profissional	341
Ato Designação	Ata Plenária	Data do Ato	01/10/2018
Início do Mandato	01/10/2018	Final do Mandato	30/09/2023
Nome:	Renato Melo Brazão Pinheiro Borges	Cargo:	1º Tesoureiro
CPF:	901.247.402-78	Reg. Profissional	1321
Ato Designação	Ata Plenária	Data do Ato	01/10/2018
Início do Mandato	01/10/2018	Final do Mandato	30/09/2023
Nome:	Marilena do Socorro de Araújo Valle	Cargo:	2º Tesoureiro
CPF:	031.091.028-54	Reg. Profissional	606
Ato Designação	Ata Plenária	Data do Ato	01/10/2013
Início do Mandato	01/10/2013	Final do Mandato	30/09/2018
Nome:	Maria Teresa Renó Gonçalves	Cargo:	Vice-Presidente
CPF:	495.001.126-04	Reg. Profissional	384
Ato Designação	Ata Plenária	Data do Ato	01/10/2018
Início do Mandato	01/10/2018	Final do Mandato	30/09/2023
Nome:	Telma Barros Diniz	Cargo:	Vice-



			Corregedora
CPF:	112.835.132-34	Reg. Profissional	407
Ato Designação	Ata Plenária	Data do Ato	01/10/2018
Início do Mandato	01/10/2018	Final do Mandato	30/09/2023
Nome:	Aldine Cordeiro Pena	Cargo:	Conselheira
CPF:	573.396.512-68	Reg. Profissional	1330
Ato Designação	Ata Plenária	Data do Ato	01/10/2018
Início do Mandato	01/10/2018	Final do Mandato	30/09/2023
Nome:	Alieksei Clairefont de Andrade Mello	Cargo:	Conselheiro
CPF:	691.365.132-53	Reg. Profissional	833
Ato Designação	Ata Plenária	Data do Ato	01/10/2018
Início do Mandato	01/10/2018	Final do Mandato	30/09/2023
Nome:	Gabriel Clemente de Brito Pereira	Cargo:	Conselheiro
CPF:	061.370.444-40	Reg. Profissional	1518
Ato Designação	Ata Plenária	Data do Ato	01/10/2018
Início do Mandato	01/10/2018	Final do Mandato	30/09/2023
Nome:	Helen Rosane Amoras Barroso	Cargo:	Conselheira
CPF:	518.683.692-34	Reg. Profissional	965
Ato Designação	Ata Plenária	Data do Ato	01/10/2018
Início do Mandato	01/10/2018	Final do Mandato	30/09/2023
Nome:	Isaias Fiúza Cabral	Cargo:	Conselheiro
CPF:	057.646.726-00	Reg. Profissional	1291
Ato Designação	Ata Plenária	Data do Ato	01/10/2018
Início do Mandato	01/10/2018	Final do Mandato	30/09/2023



Nome:	José Maria Costa Rassy Filho	Cargo:	Conselheiro
CPF:	655.404.412-49	Reg. Profissional	1283
Ato Designação	Ata Plenária	Data do Ato	01/10/2018
Início do Mandato	01/10/2018	Final do Mandato	30/09/2023
Nome:	Marco Aurélio da Costa Serruya	Cargo:	Conselheiro
CPF:	610.154.662-49	Reg. Profissional	982
Ato Designação	Ata Plenária	Data do Ato	01/10/2018
Início do Mandato	01/10/2018	Final do Mandato	30/09/2023
Nome:	Max Alcolumbre Pinto	Cargo:	Conselheiro
CPF:	821.611.942-91	Reg. Profissional	1376
Ato Designação	Ata Plenária	Data do Ato	01/10/2018
Início do Mandato	01/10/2018	Final do Mandato	30/09/2023
Nome:	Mônica Regina Carvalho de Macedo	Cargo:	Conselheira
CPF:	411.594.542-72	Reg. Profissional	512
Ato Designação	Ata Plenária	Data do Ato	01/10/2018
Início do Mandato	01/10/2018	Final do Mandato	30/09/2023
Nome:	Paulo Sergio da Costa Serruya	Cargo:	Conselheiro
CPF:	658.960.252-20	Reg. Profissional	991
Ato Designação	Ata Plenária	Data do Ato	01/10/2018
Início do Mandato	01/10/2018	Final do Mandato	30/09/2023
Nome:	Rejane Marques Melo	Cargo:	Conselheira
CPF:	615.654.582-49	Reg. Profissional	895
Ato Designação	Ata Plenária	Data do Ato	01/10/2018
Início do Mandato	01/10/2018	Final do Mandato	30/09/2023



Nome:	Romero Amorim da Silva	Cargo:	Conselheiro
CPF:	516.849.342-44	Reg. Profissional	1223
Ato Designação	Ata Plenária	Data do Ato	01/10/2018
Início do Mandato	01/10/2018	Final do Mandato	30/09/2023

4.3. Atuação da unidade de auditoria interna

O Conselho Regional de Medicina do Estado do Amapá não possui unidade ou seção de auditoria interna da própria entidade. Há uma comissão interna denominada Comissão de Tomada de Contas, composta por três Conselheiros, indicados pela plenária em reunião ordinária, realizada em 01 de outubro de 2018, nomeados pela Portaria nº 090 da entidade, que tem por finalidade zelar pela regularidade da gestão administrativa e financeira do Conselho. Sua função é apreciar as contas da entidade e verificar a forma e o conteúdo dos documentos contábeis e financeiros.

Dentre as suas atribuições, estão à emissão de pareceres sobre a proposta orçamentária, sobre os balancetes mensais, exame de execução orçamentária, balanços patrimoniais, prestação de contas anual, entre outras

4.4. Atividades de correição e apuração de ilícitos administrativos

Quanto aos procedimentos éticos, o CRM-AP possui o cargo de Corregedor e Vice-Corregedor, que atuam de forma semelhante ao Poder Judiciário, atuando como controladores dos processos a fim de que não haja qualquer desvio ou irregularidade.

No que se refere ao controle dos atos administrativos irregulares cometidos por colaboradores da entidade, as investigações são formalizadas em sindicâncias/processos administrativos funcionais.

4.5. Gestão de riscos e controles internos

O Conselho Regional de Medicina do Estado do Amapá dispõe de Comissão de Controle Interno, Tomadas de Contas, que se reúnem mensalmente para analisar as contas antes das mesmas serem apresentadas ao Plenário do CRM-AP.

4.6. Política de remuneração dos administradores e membros de colegiados

O mandato dos membros do colegiado do Conselho Regional de Medicina do Estado do Amapá é meramente honorífico, não recebem remuneração pelos serviços dedicados exclusivamente à fiscalização e à normatização da medicina no Brasil, conforme definido no art. 6º da Lei nº 3.268/57, assim disposto:

Lei nº 3268/57

...

Art. 13 O mandato dos membros dos Conselhos Regionais será meramente honorífico, e exigida como requisito para eleição a qualidade de brasileiro nato ou naturalizado.



Os conselheiros do CRM-AP, especialmente, quando convocados para participar de reuniões plenárias, diretoria e comissões e eventos diversos, recebem verbas com caráter indenizatórios (Diárias, verbas indenizatórias e auxílios de representação), para custear as despesas com o deslocamento para os diversos eventos, a fim de cumprir a missão institucional, legalmente estabelecido na letra "I" do art. 5º da Lei nº 3.268/1957, incluído pela Lei nº 11.000/2004, de 15 de dezembro de 2004, assim definido:

Lei nº 3268/57

...

Art. 5º São atribuições do Conselho Federal:

...

1) normatizar a concessão de diárias, jetons e auxílio de representação, fixando o valor máximo para todos os Conselhos Regionais. (Incluído pela Lei nº 11.000, de 2004)

De acordo com a legislação pertinente, a matéria foi regulamentada pelo Conselho Federal de Medicina através das Resoluções CFM nº 2.141/2016, de 25/02/2016 e nº 2.146/2016, de 19/05/2016, nas quais foram estabelecidos os valores, critérios e definições vigentes para o exercício de 2018, tudo de acordo com a capacidade financeira e disponibilidade orçamentária e, principalmente, em estrita observância aos critérios de economicidade, razoabilidade e legalidade, conforme pesquisas de mercado dos preços praticados em diversas localidades para os serviços de hotel, restaurantes e transporte local.

Em relação aos valores efetivamente desembolsados para os conselheiros, quando do cumprimento da missão institucional, e aos funcionários da Entidade, quando da prestação de serviços que lhe são afetos, todos são disponibilizados no Portal da Transparência, em obediência à Lei nº 12.527, de 18 de novembro de 2011, regulamentada pelo Decreto nº 7.724, de 16 de maio de 2012, e determinação do Tribunal de Contas da União.

Apresentamos os valores recebidos pelos Conselheiros Regionais, efetivos e suplentes, a título de auxílio de representação, diárias e verbas indenizatórias, além de eventual reembolso de combustível, referentes aos exercícios de 2016 e 2017, devidamente detalhados por nome e com as características das despesas:

VALORES RECEBIDOS PELOS CONSELHEIROS

EXERCÍCIO DE 2017 E 2018

Quadro nº 4

NOME DO CONSELEIRO	TIPO DE VERBA	EXERCÍCIO	
		2017	2018
		VALOR RECEBIDO	



DORIMAR DOS SANTOS BARBOSA	AUXÍLIO REPRESENTAÇÃO	2.200,00	0,00
	DIÁRIA	10.725,00	11.700,00
	VERBA INDENIZATÓRIA	6.000,00	2.880,00
	TOTAL	18.925,00	14.580,00
NOME DO CONSELEIRO	TIPO DE VERBA	EXERCÍCIO	
		2017	2018
		VALOR RECEBIDO	
ROSENILDA ROSETE BARROS	AUXÍLIO REPRESENTAÇÃO	13.800,00	800,00
	DIÁRIA	4.875,00	975,00
	VERBA INDENIZATÓRIA	5.520,00	4.200,00
	TOTAL	14.195,00	5.975,00
NOME DO CONSELEIRO	TIPO DE VERBA	EXERCÍCIO	
		2017	2018
		VALOR RECEBIDO	
ROSILENE LOPES TRINDADE	AUXÍLIO REPRESENTAÇÃO	5.400,00	1.400,00
	DIÁRIA	4.225,00	975,00
	VERBA INDENIZATÓRIA	3.480,00	1.920,00
	TOTAL	13.105,00	4.295,00
NOME DO CONSELEIRO	TIPO DE VERBA	EXERCÍCIO	
		2017	2018
		VALOR RECEBIDO	
MARIA DAS GRAÇAS CREÃO SALGADO	AUXÍLIO REPRESENTAÇÃO	1.000,00	0,00
	DIÁRIA	975,00	975,00
	VERBA INDENIZATÓRIA	3.960,00	3.960,00
	TOTAL	5.935,00	4.935,00
NOME DO CONSELEIRO	TIPO DE VERBA	EXERCÍCIO	
		2017	2018
		VALOR RECEBIDO	



ROBERVAL DA SILVA MENEZES	AUXÍLIO REPRESENTAÇÃO	800,00	600,00
	DIÁRIA	4.225,00	9.425,00
	VERBA INDENIZATÓRIA	6.840,00	5.400,00
	TOTAL	11.865,00	15.425,00
NOME DO CONSELEIRO	TIPO DE VERBA	EXERCÍCIO	
		2017	2018
		VALOR RECEBIDO	
DOMINGOS SÁVIO DE SOUZA GUERREIRO	AUXÍLIO REPRESENTAÇÃO	0,00	0,00
	DIÁRIA	0,00	0,00
	VERBA INDENIZATÓRIA	120,00	0,00
	TOTAL	120,00	0,00
NOME DO CONSELHEIRO	TIPO DE VERBA	EXERCÍCIO	
		2017	2018
		VALOR RECEBIDO	
ALBERTO SOUZA PAES	AUXÍLIO REPRESENTAÇÃO	200,00	0,00
	DIÁRIA	0,00	000
	VERBA INDENIZATÓRIA	600,00	1.080,00
	TOTAL	800,00	1.080,00
NOME DO CONSELHEIRO	TIPO DE VERBA	EXERCÍCIO	
		2017	2018
		VALOR RECEBIDO	
VALÉRIA ALCANTARA SMITH DE MORAES	AUXÍLIO REPRESENTAÇÃO	0,00	600,00
	DIÁRIA	0,00	0,00
	VERBA INDENIZATÓRIA	600,00	840,00
	TOTAL	600,00	1.440,00
NOME DO CONSELHEIRO	TIPO DE VERBA	EXERCÍCIO	
		2017	2018
		VALOR RECEBIDO	



PAULO ROBERTO BALBINO	AUXÍLIO REPRESENTAÇÃO	800,00	0,00
	DIÁRIA	4.225,00	1.950,00
	VERBA INDENIZATÓRIA	5.880,00	4.920,00
	TOTAL	10.905,00	6.870,00
NOME DO CONSELHEIRO	TIPO DE VERBA	EXERCÍCIO	
		2017	2018
		VALOR RECEBIDO	
CRHISTIANE FONSECA GONÇALVES	AUXÍLIO REPRESENTAÇÃO	200,00	0,00
	DIÁRIA	4.550,00	975,00
	VERBA INDENIZATÓRIA	3.960,00	3.360,00
	TOTAL	8.710,00	4.335,00
NOME DO CONSELHEIRO	TIPO DE VERBA	EXERCÍCIO	
		2017	2018
		VALOR RECEBIDO	
FERNANDO JORGE ALENCAR FERNANDES	AUXÍLIO REPRESENTAÇÃO	400,00	3.400,00
	DIÁRIA	3.250,00	8.125,00
	VERBA INDENIZATÓRIA	4.320,00	5.040,00
	TOTAL	7.970,00	16.565,00
NOME DO CONSELHEIRO	TIPO DE VERBA	EXERCÍCIO	
		2017	2018
		VALOR RECEBIDO	
THIAGO AFONSO CARVALHO CELESTINO TEIXEIRA	AUXÍLIO REPRESENTAÇÃO	0,00	0,00
	DIÁRIA	0,00	0,00
	VERBA INDENIZATÓRIA	0,00	0,00
	TOTAL	0,00	0,00
NOME DO CONSELHEIRO	TIPO DE VERBA	EXERCÍCIO	
		2017	2018
		VALOR RECEBIDO	



ANTÔNIO SERGIO DA SILVA CARVALHO	AUXÍLIO REPRESENTAÇÃO	0,00	0,00
	DIÁRIA	0,00	975,00
	VERBA INDENIZATÓRIA	0,00	840,00
	TOTAL	0,00	1.815,00
NOME DO CONSELHEIRO	TIPO DE VERBA	EXERCÍCIO	
		2017	2018
		VALOR RECEBIDO	
KÁTIA JUNG DE CAMPOS	AUXÍLIO REPRESENTAÇÃO	0,00	0,00
	DIÁRIA	0,00	0,00
	VERBA INDENIZATÓRIA	0,00	0,00
	TOTAL	0,00	0,00
NOME DO CONSELHEIRO	TIPO DE VERBA	EXERCÍCIO	
		2017	2018
		VALOR RECEBIDO	
ANA LÚCIA DA CUNHA BARBOSA	AUXÍLIO REPRESENTAÇÃO	0,00	240,00
	DIÁRIA	0,00	0,00
	VERBA INDENIZATÓRIA	0,00	0,00
	TOTAL	0,00	240,00
NOME DO CONSELHEIRO	TIPO DE VERBA	EXERCÍCIO	
		2017	2018
		VALOR RECEBIDO	
ANDERSON WALTER COSTA DA SILVA	AUXÍLIO REPRESENTAÇÃO	0,00	0,00
	DIÁRIA	0,00	0,00
	VERBA INDENIZATÓRIA	120,00	120,00
	TOTAL	120,00	120,00
NOME DO CONSELHEIRO	TIPO DE VERBA	EXERCÍCIO	
		2017	2018
		VALOR RECEBIDO	



DIRCEU CARDOSO LIMA SOBRINHO	AUXÍLIO REPRESENTAÇÃO	400,00	0,00
	DIÁRIA	0,00	0,00
	VERBA INDENIZATÓRIA	600,00	120,00
	TOTAL	600,00	120,00
NOME DO CONSELHEIRO	TIPO DE VERBA	EXERCÍCIO	
		2017	2018
		VALOR RECEBIDO	
OLAVO MAGALHÃES PICANÇO JUNIOR	AUXÍLIO REPRESENTAÇÃO	200,00	0,00
	DIÁRIA	0,00	0,00
	VERBA INDENIZATÓRIA	360,00	120,00
	TOTAL	560,00	120,00
NOME DO CONSELHEIRO	TIPO DE VERBA	EXERCÍCIO	
		2017	2018
		VALOR RECEBIDO	
REJANE MELO MARQUES	AUXÍLIO REPRESENTAÇÃO	0,00	0,00
	DIÁRIA	0,00	0,00
	VERBA INDENIZATÓRIA	0,00	0,00
	TOTAL	0,00	0,00
NOME DO CONSELHEIRO	TIPO DE VERBA	EXERCÍCIO	
		2017	2018
		VALOR RECEBIDO	
ACHILLE EDUARDO PONTES	AUXÍLIO REPRESENTAÇÃO	0,00	240,00
	DIÁRIA	0,00	0,00
	VERBA INDENIZATÓRIA	240,00	0,00
	TOTAL	240,00	240,00
NOME DO CONSELHEIRO	TIPO DE VERBA	EXERCÍCIO	
		2017	2018
		VALOR RECEBIDO	



MARCO TULIO MUNIZ	AUXÍLIO REPRESENTAÇÃO	0,00	0,00
	DIÁRIA	0,00	0,00
	VERBA INDENIZATÓRIA	240,00	600,00
	TOTAL	240,00	600,00
NOME DO CONSELHEIRO	TIPO DE VERBA	EXERCÍCIO	
		2017	2018
		VALOR RECEBIDO	
EDUARDO MONTEIRO DE JESUS	AUXÍLIO REPRESENTAÇÃO	0,00	200,00
	DIÁRIA	0,00	1.300,00
	VERBA INDENIZATÓRIA	0,00	0,00
	TOTAL	0,00	1.500,00
NOME DO CONSELHEIRO	TIPO DE VERBA	EXERCÍCIO	
		2017	2018
		VALOR RECEBIDO	
MARIA TERESA RENÓ	AUXÍLIO REPRESENTAÇÃO	0,00	0,00
	DIÁRIA	0,00	1.625,00
	VERBA INDENIZATÓRIA	0,00	0,00
	TOTAL	0,00	1.625,00
NOME DO CONSELHEIRO	TIPO DE VERBA	EXERCÍCIO	
		2017	2018
		VALOR RECEBIDO	
MARACY LAURINDO DANTAS	AUXÍLIO REPRESENTAÇÃO	0,00	0,00
	DIÁRIA	0,00	975,00
	VERBA INDENIZATÓRIA	0,00	0,00
	TOTAL	0,00	975,00
NOME DO CONSELHEIRO	TIPO DE VERBA	EXERCÍCIO	
		2017	2018
		VALOR RECEBIDO	



RENETO MELO BRAZÃO PINHEIRO BORGES	AUXÍLIO REPRESENTAÇÃO	0,00	1.000,00
	DIÁRIA	0,00	975,00
	VERBA INDENIZATÓRIA	0,00	0,00
	TOTAL	0,00	1.975,00
NOME DO CONSELHEIRO	TIPO DE VERBA	EXERCÍCIO	
		2017	2018
		VALOR RECEBIDO	
EDWARD EYI FOSTER	AUXÍLIO REPRESENTAÇÃO	0,00	0,00
	DIÁRIA	0,00	975,00
	VERBA INDENIZATÓRIA	0,00	0,00
	TOTAL	0,00	975,00
NOME DO CONSELHEIRO	TIPO DE VERBA	EXERCÍCIO	
		2017	2018
		VALOR RECEBIDO	
MAX ALCOLUMBRE PINTO	AUXÍLIO REPRESENTAÇÃO	0,00	1.000,00
	DIÁRIA	0,00	0,00
	VERBA INDENIZATÓRIA	0,00	0,00
	TOTAL	0,00	1.000,00
NOME DO CONSELHEIRO	TIPO DE VERBA	EXERCÍCIO	
		2017	2018
		VALOR RECEBIDO	
IVNA DEISE DA SILVA AMANAJÁS	AUXÍLIO REPRESENTAÇÃO	0,00	400,00
	DIÁRIA	0,00	0,00
	VERBA INDENIZATÓRIA	0,00	0,00
	TOTAL	0,00	400,00
NOME DO CONSELHEIRO	TIPO DE VERBA	EXERCÍCIO	
		2017	2018
		VALOR RECEBIDO	



MÔNICA REGINA C. DE MACEDO	AUXÍLIO REPRESENTAÇÃO	0,00	400,00
	DIÁRIA	0,00	0,00
	VERBA INDENIZATÓRIA	0,00	0,00
	TOTAL	0,00	400,00
NOME DO CONSELHEIRO	TIPO DE VERBA	EXERCÍCIO	
		2017	2018
		VALOR RECEBIDO	
RENATA TAVARES DE SOUZA CABRAL	AUXÍLIO REPRESENTAÇÃO	0,00	200,00
	DIÁRIA	0,00	0,00
	VERBA INDENIZATÓRIA	0,00	0,00
	TOTAL	0,00	200,00
NOME DO CONSELHEIRO	TIPO DE VERBA	EXERCÍCIO	
		2017	2018
		VALOR RECEBIDO	
ROSILENE FERREIRA CARDOSO	AUXÍLIO REPRESENTAÇÃO	0,00	200,00
	DIÁRIA	0,00	0,00
	VERBA INDENIZATÓRIA	0,00	0,00
	TOTAL	0,00	200,00

4.7. Informações sobre a empresa de auditoria independente contratada

O Conselho Regional de Medicina não tem auditoria independente. A Auditoria é realizada anualmente pelo órgão superior, Conselho Federal de medicina.

5. ÁREAS ESPECIAIS DA GESTÃO

A força de trabalho do Conselho Regional de Medicina do Amapá é composta por 10(dez) servidores lotados na sede do órgão, sendo 6(seis) funcionários efetivos e 4(quatro) funcionários com cargo em comissão.

5.1. Gestão de Pessoas

Força de Trabalho do CRM-AP: Quadro nº 5

Tipologias dos Cargos	Lotação		Ingressos no Exercício	Egressos no Exercício
	Autorizada	Efetiva		



1. Servidores em Cargos Efetivos	8	6	0	0
1.2. Servidores de Carreira	8	6	0	0
1.2.1. Servidores de carreira vinculada ao órgão	8	6	0	0
2. Servidores sem Vínculo com a Administração Pública	5	4	0	0
3. Total de Servidores (1+2)	13	10	0	0

5.1.1. Estrutura de Pessoal da Unidade

Distribuição da Lotação Efetiva: Quadro nº 6

Tipologias dos Cargos	Lotação Efetiva	
	Área Meio	Área Fim
1. Servidores de Carreira	6	6
1.1. Servidores de Carreira	6	0
1.1.2. Servidores de carreira vinculada ao órgão	0	0
2. Total de Servidores	6	0

Detalhamento da Estrutura de Cargos em Comissão e Funções Gratificadas do Conselho Quando nº 7

Tipologias dos Cargos em Comissão e das Funções Gratificadas	Lotação		Ingressos no Exercício	Egressos no Exercício
	Autorizada	Efetiva		
1. Cargos em Comissão	5	4	0	0
1.1. Grupo Direção e Assessoramento Superior	5	4	0	0
1.1.1. Sem Vínculo	5	4	0	0
2. Funções Gratificadas	9	4	0	0
2.1. Servidores de Carreira Vinculada ao Órgão	9	4	0	0
3. Total de Servidores em Cargo e em Função (1+2)	14	8	0	0

5.1.2. Demonstrativo das despesas com pessoa

QUADRO Nº 8 – DESPESAS DE PESSOAL

Tipologias/ Exercícios	Vencimentos e Vantagens Fixas	Despesas Variáveis					Total
		Retribuições	Gratificações	Adicionais	Indenizações	Demais Despesas Variáveis	
Funcionários de carreira vinculados ao órgão da unidade							
Exercícios	2017	222.844,29	0,00	36.430,08	0,00	0,00	259.274,37
	2018	178.155,01	0,00	26.060,04	0,00	0,00	204.215,05
Funcionários de carreira SEM VÍNCULO com o órgão da unidade							



Exercícios	2017	0,00	0,00	249.716,69	0,00	0,00	0,00	249.716,69
	2018	0,00	0,00	313.354,97	0,00	0,00	0,00	313.354,97

5.1.3. Gestão de riscos relacionados ao pessoal

O CRM-AP conta com o setor Administrativo para acompanhar todos os assuntos inerentes os servidores da instituição e eventualmente empresa para elaboração anual do PPRA e PCMSO com indicativo de risco de cada uma das atividades desenvolvidas pelos servidores.

5.1.4. Contratação de mão de obra temporária

No ano de 2018 o CRM-AP possui uma empresa contratada para limpeza e conservação, com dois empregados.

5.2. Gestão da Tecnologia da Informação

O Conselho Regional de Medicina do Amapá, possui um Setor de Informática, que atualmente está sem servidor, pelo fato de não ter concurso público com validade, porém há um servidor efetivo exercendo uma função gratificada, que responde pelo setor.

5.2.1. Principais sistemas de informações

O Conselho Regional de Medicina do Amapá, ainda não possui um Plano Estratégico de TI.

6. RELACIONAMENTO COM A SOCIEDADE

6.1. Canais de acesso do cidadão

Buscando atender aos anseios da sociedade, bem como a Lei do acesso as informações, o CRM-AP disponibiliza alguns canais de acesso para relacionamentos com a comunidade médica, prestadores e sociedade. Atualmente conta com atendimento presencial e por telefone, de segunda a sexta feira, no horário de 13:00h às 19:00h, disponibiliza também uma página web: www.crm.ap.org.br e email: crmap@portalmedico.org.br.

6.2. Aferição do grau de satisfação dos cidadãos-usuários

O Conselho Regional de Medicina do Amapá, não dispõe de instrumento de pesquisa de satisfação.

6.3. Mecanismos de transparência das informações relevantes sobre a atuação da unidade

Buscando atender a Lei de Acesso a Informação, o Conselho Regional de Medicina do Amapá, tem em seu portal, área específica da transparência.

6.4. Medidas para garantir a acessibilidade aos produtos, serviços e instalações.

A sede do Conselho Regional de Medicina já possui acesso para pessoas com dificuldades de locomoção.



7. DESEMPENHO FINANCEIRO E INFORMAÇÕES CONTÁBEIS

7.1. Desempenho financeiro no exercício

O fluxo financeiro do CRM-AP no ano de 2018 resultou em disponibilidade líquida, em 31/12/2018 de R\$ 465.245,45. Disponibilidade esta resultante da soma de esforços da Diretoria juntamente com os funcionários, que conseguiram aperfeiçoar o controle e gestão dos dados.

7.2. Tratamento contábil da depreciação, da amortização e da exaustão de itens do patrimônio e avaliação e mensuração de ativos e passivos.

Foram implantados procedimentos para controle, reavaliação, depreciação, amortização e inventário dos Bens Patrimoniais.

7.3. Sistemática de apuração de custos no âmbito da unidade

O Conselho Regional de Medicina do Amapá, não adota apuração por Centro de Custo.

7.4. Demonstrações contábeis exigidas pela Lei nº 4.320/64 e notas explicativas

EM ANEXO

8. CONFORMIDADE DA GESTÃO E DEMANDAS DE ÓRGÃOS DE CONTROLE

8.1. Tratamento de determinações e recomendações do TCU

O Conselho regional de Medicina do Amapá segue as determinações do Tribunal de Contas da União.

8.2. Tratamento de recomendações do Órgão de Controle Interno

Inadimplência: O CRM-AP busca mensalmente através de envio de cobrança aos inadimplentes, baixar esse índice.

Controle das Receitas: Estamos buscando verificar as diferenças que existem no sistema SIEM para o SICONT.

Dívida Ativa: Estamos aguardando a implantação do novo sistema de cobrança de Dívida Ativa, para melhorarmos os registros dessa modalidade.

Controle de Bens Patrimoniais e Controle de Bens de Consumo: O CRM-AP está adotando mais rigor no controle dos Bens Patrimoniais e de Consumo, visando está de acordo com a Lei nº 4320/64 e Resolução CFM 2.124/2015.

Lei de Acesso à informação: O CRM-AP, implementou em 2017, todas as informações possíveis, para atendimento a Lei de Acesso à Informação.

8.3. Medidas administrativas para apuração de responsabilidade por dano ao Erário

No ano de 2017 não houve necessidade de abertura de qualquer procedimento para apuração de danos ao erário por parte deste Regional.

9. OUTRAS INFORMAÇÕES RELEVANTES

Como restou devidamente demonstrado no decorrer deste Relatório, o CRM-AP pautou sua conduta de forma íntegra, visando sempre os princípios legais que regem a Administração Pública. Ademais, é dever



nosso prestar todas as informações necessárias, sejam elas orçamentárias e/ou administrativas, o que acreditamos ter sido cumprido.

10. ANEXOS E APÊNDICES

- Anexo I – Organograma
- Anexo II – Realização da Receita
- Anexo III – Realização da Despesa
- Anexo IV – Balanço Financeiro
- Anexo V – Balanço Orçamentário
- Anexo VI – Balanço Patrimonial
- Anexo VII – Demonstrativo do Fluxo de Caixa
- Anexo VIII – Demonstrativo das Variações Patrimoniais
- Anexo IX – Edital de Convocação – Publicação
- Anexo X – Ata de aprovação
- Anexo XI – Parecer da Comissão de Tomadas de Contas

ANEXO I - ORGANOGRAMA



ORGANOGRAMA DO CONSELHO REGIONAL DE MEDICINA DO ESTADO DOAMAPÁ

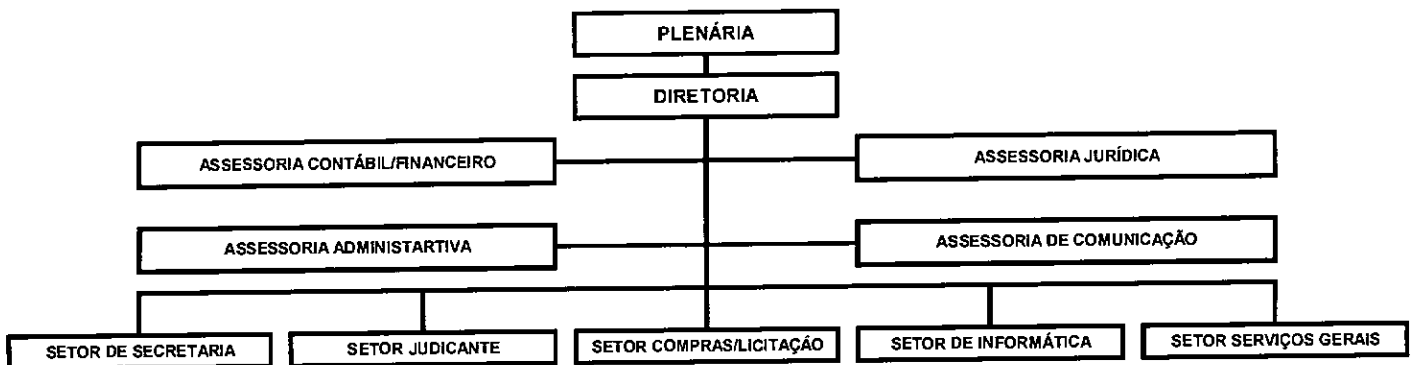

CRM/AP

Conselho Regional de Medicina do Estado do Amapá

CNPJ: 04.199.826/0001-82

Período: 01/01/2018 a 31/12/2018

Receita Mensal

Conta	01 / JAN	02 / FEV	03 / MAR	04 / ABR	05 / MAI	06 / JUN	07 / JUL	08 / AGO	09 / SET	10 / OUT	11 / NOV	12 / DEZ	Total Meses
CONTROLES DA EXECUÇÃO DO PLANEJAMENTO E ORÇAMENTO	211.628,64	77.096,73	60.026,35	120.394,12	68.444,14	91.239,18	41.164,24	59.498,05	210.894,62	466.960,15	220.765,89	71.008,31	1.699.120,42
EXECUÇÃO DA RECEITA	211.628,64	77.096,73	60.026,35	120.394,12	68.444,14	91.239,18	41.164,24	59.498,05	210.894,62	466.960,15	220.765,89	71.008,31	1.699.120,42
RECEITA REALIZADA	211.628,64	77.096,73	60.026,35	120.394,12	68.444,14	91.239,18	41.164,24	59.498,05	210.894,62	466.960,15	220.765,89	71.008,31	1.699.120,42
RECEITA CORRENTE	211.628,64	77.096,73	60.026,35	120.394,12	68.444,14	91.239,18	41.164,24	59.498,05	210.894,62	466.960,15	220.765,89	71.008,31	1.699.120,42
RECEITAS DE CONTRIBUIÇÕES	197.953,39	71.954,22	53.570,38	108.601,36	59.768,14	74.841,47	35.678,43	50.327,04	20.381,36	27.721,95	24.795,57	15.392,74	740.986,05
CONTRIBUIÇÃO DAS CATEGORIAS PROFISSIONAIS E ECONÔMICAS	197.953,39	71.954,22	53.570,38	108.601,36	59.768,14	74.841,47	35.678,43	50.327,04	20.381,36	27.721,95	24.795,57	15.392,74	740.986,05
ANUIDADES - PESSOAS FÍSICAS	151.290,01	60.960,86	50.460,18	97.757,60	45.901,11	64.470,78	30.868,03	47.812,74	19.897,36	26.104,75	23.293,47	11.413,14	630.230,03
ANUIDADES - PESSOAS JURÍDICAS	46.663,38	10.993,36	3.110,20	10.843,76	13.867,03	10.370,69	4.810,40	2.514,30	484,00	1.617,20	1.502,10	3.979,60	110.756,02
RECEITAS PATRIMONIAIS	715,88	653,56	550,44	422,73	350,79	251,06	154,28	93,86	367,70	528,56	904,58	930,10	5.923,54
RECEITAS IMOBILIÁRIAS	0,00	0,00	0,00	0,00	0,00	0,00	0,00	0,00	0,00	0,00	0,00	0,00	0,00
RECEITAS DE VALORES MOBILIÁRIOS	715,88	653,56	550,44	422,73	350,79	251,06	154,28	93,86	367,70	528,56	904,58	930,10	5.923,54
RECEITAS DE SERVIÇOS	8.298,00	2.012,00	2.028,00	3.123,00	908,00	6.258,00	1.601,00	5.133,00	3.425,00	9.107,00	3.837,00	1.158,00	46.888,00
SERVIÇOS COMERCIAIS	0,00	0,00	0,00	0,00	0,00	0,00	0,00	0,00	0,00	0,00	0,00	0,00	0,00
SERVIÇOS FINANCEIROS	0,00	0,00	0,00	0,00	0,00	0,00	0,00	0,00	0,00	0,00	0,00	0,00	0,00
SERVIÇOS ADMINISTRATIVOS	8.298,00	2.012,00	2.028,00	3.123,00	908,00	6.258,00	1.601,00	5.133,00	3.425,00	9.107,00	3.837,00	1.158,00	46.888,00
TRANSFERÊNCIAS CORRENTES	0,00	0,00	1.760,87	2.875,76	0,00	0,00	0,00	0,00	183.750,00	424.319,26	183.750,00	50.837,82	847.293,71

TRANSFERÊNCIAS INTRAGOVERNAMENTAIS	0,00	0,00	1.760,87	2.875,76	0,00	0,00	0,00	0,00	183.750,00	424.319,26	183.750,00	50.837,82	847.293,71
TRANSFERÊNCIAS DO CONSELHO FEDERAL DE MEDICINA	0,00	0,00	1.760,87	2.875,76	0,00	0,00	0,00	0,00	183.750,00	424.319,26	183.750,00	50.837,82	847.293,71
TRANSFERÊNCIAS DOS CONSELHOS REGIONAIS DE MEDICINA	0,00	0,00	0,00	0,00	0,00	0,00	0,00	0,00	0,00	0,00	0,00	0,00	0,00
TRANSFERÊNCIAS INTERGOVERNAMENTAIS	0,00	0,00	0,00	0,00	0,00	0,00	0,00	0,00	0,00	0,00	0,00	0,00	0,00
TRANSFERÊNCIAS DE INSTITUIÇÕES PRIVADAS	0,00	0,00	0,00	0,00	0,00	0,00	0,00	0,00	0,00	0,00	0,00	0,00	0,00
TRANSFERÊNCIAS DE CONVÊNIOS	0,00	0,00	0,00	0,00	0,00	0,00	0,00	0,00	0,00	0,00	0,00	0,00	0,00
OUTRAS RECEITAS CORRENTES	4.661,37	2.476,95	2.116,66	5.371,27	7.417,21	9.888,65	3.730,53	3.944,15	2.970,56	5.283,38	7.478,74	2.689,65	58.029,12
MULTAS E JUROS DE MORA	4.661,37	2.476,95	2.116,66	5.371,27	7.417,21	9.888,65	3.730,53	3.944,15	2.970,56	5.283,38	7.478,74	2.689,65	58.029,12
MULTAS E JUROS DE MORA DAS CONTRIBUIÇÕES	4.288,86	2.476,95	2.116,66	5.247,10	7.417,21	9.391,97	3.730,53	3.944,15	2.906,73	5.283,38	7.354,56	2.565,48	56.723,58
MULTAS E JUROS DE MORA DA DÍVIDA ATIVA DAS CONTRIBUIÇÕES	0,00	0,00	0,00	0,00	0,00	0,00	0,00	0,00	0,00	0,00	0,00	0,00	0,00
MULTAS DE OUTRAS ORIGENS	372,51	0,00	0,00	124,17	0,00	496,68	0,00	0,00	63,83	0,00	124,18	124,17	1.305,54
INDENIZAÇÕES E RESTITUIÇÕES	0,00	0,00	0,00	0,00	0,00	0,00	0,00	0,00	0,00	0,00	0,00	0,00	0,00
INDENIZAÇÕES	0,00	0,00	0,00	0,00	0,00	0,00	0,00	0,00	0,00	0,00	0,00	0,00	0,00
RESTITUIÇÕES	0,00	0,00	0,00	0,00	0,00	0,00	0,00	0,00	0,00	0,00	0,00	0,00	0,00
RECEITA DA DÍVIDA ATIVA	0,00	0,00	0,00	0,00	0,00	0,00	0,00	0,00	0,00	0,00	0,00	0,00	0,00
RECEITA DA DÍVIDA ATIVA DE OUTRAS CONTRIBUIÇÕES	0,00	0,00	0,00	0,00	0,00	0,00	0,00	0,00	0,00	0,00	0,00	0,00	0,00
RECEITAS DIVERSAS	0,00	0,00	0,00	0,00	0,00	0,00	0,00	0,00	0,00	0,00	0,00	0,00	0,00
RECEITAS DE ÔNUS DE SUCUMBÊNCIA DE AÇÕES JUDICIAIS	0,00	0,00	0,00	0,00	0,00	0,00	0,00	0,00	0,00	0,00	0,00	0,00	0,00
RECEITA DE CAPITAL	0,00	0,00	0,00	0,00	0,00	0,00	0,00	0,00	0,00	0,00	0,00	0,00	0,00
OPERAÇÕES DE CRÉDITOS	0,00	0,00	0,00	0,00	0,00	0,00	0,00	0,00	0,00	0,00	0,00	0,00	0,00
OPERAÇÕES DE CRÉDITOS INTERNAS	0,00	0,00	0,00	0,00	0,00	0,00	0,00	0,00	0,00	0,00	0,00	0,00	0,00
OPERAÇÕES DE CRÉDITOS INTERNAS - CONTRATUAIS	0,00	0,00	0,00	0,00	0,00	0,00	0,00	0,00	0,00	0,00	0,00	0,00	0,00
OUTRAS OPERAÇÕES DE CRÉDITOS INTERNA	0,00	0,00	0,00	0,00	0,00	0,00	0,00	0,00	0,00	0,00	0,00	0,00	0,00

ALIEAÇÃO DE BENS	0,00	0,00	0,00	0,00	0,00	0,00	0,00	0,00	0,00	0,00	0,00	0,00	0,00	0,00
AMORTIZAÇÕES DE EMPRÉSTIMOS CONCEDIDOS	0,00	0,00	0,00	0,00	0,00	0,00	0,00	0,00	0,00	0,00	0,00	0,00	0,00	0,00
TRANSFERÊNCIAS DE CAPITAL	0,00	0,00	0,00	0,00	0,00	0,00	0,00	0,00	0,00	0,00	0,00	0,00	0,00	0,00
TRANSFERÊNCIAS INTRAGOVERNAMENTAIS	0,00	0,00	0,00	0,00	0,00	0,00	0,00	0,00	0,00	0,00	0,00	0,00	0,00	0,00
TRANSFERÊNCIAS DO CONSELHO FEDERAL DE MEDICINA - CFM	0,00	0,00	0,00	0,00	0,00	0,00	0,00	0,00	0,00	0,00	0,00	0,00	0,00	0,00
TRANSFERÊNCIAS INTERGOVERNAMENTAIS	0,00	0,00	0,00	0,00	0,00	0,00	0,00	0,00	0,00	0,00	0,00	0,00	0,00	0,00
TRANSFERÊNCIAS DE INSTITUIÇÕES PRIVADAS	0,00	0,00	0,00	0,00	0,00	0,00	0,00	0,00	0,00	0,00	0,00	0,00	0,00	0,00
TRANSFERÊNCIAS DO EXTERIOR	0,00	0,00	0,00	0,00	0,00	0,00	0,00	0,00	0,00	0,00	0,00	0,00	0,00	0,00
TRANSFERÊNCIAS DE PESSOAS	0,00	0,00	0,00	0,00	0,00	0,00	0,00	0,00	0,00	0,00	0,00	0,00	0,00	0,00
OUTRAS RECEITAS DE CAPITAL	0,00	0,00	0,00	0,00	0,00	0,00	0,00	0,00	0,00	0,00	0,00	0,00	0,00	0,00
OUTRAS RECEITAS	0,00	0,00	0,00	0,00	0,00	0,00	0,00	0,00	0,00	0,00	0,00	0,00	0,00	0,00

Macapá-AP, 31 de dezembro de 2018

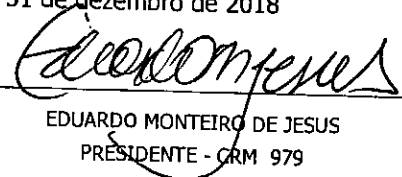

EDUARDO MONTEIRO DE JESUS
PRESIDENTE - CRM 979

039.523.552-91

RENATO MELO BRAZÃO PINHEIRO BORGES
TESOUREIRO - CRM 1321

901.247.402-78



CLAUDIONOR PINHEIRO DIAS
ASSESSOR CONTÁBIL - CRC-AP 1114

059.957.102-06

ANEXO III - REALIZAÇÃO DAS DESPESAS

Período: Janeiro/2018 a Dezembro/2018

Gasto Mensal de todas as contas - fase Pagamento

Conta	JAN	FEV	MAR	ABR	MAI	JUN	JUL	AGO	SET	OUT	NOV	DEZ	Total
6.2.2.1.1-CRÉDITO DISPONÍVEL - DESPESAS CORRENTES	100.573,25	142.793,32	113.277,53	120.847,53	121.170,93	147.299,86	93.557,14	114.068,13	129.887,00	87.704,42	114.610,32	150.881,61	1.436.671,04
6.2.2.1.1.31-PESSOAL E ENCARGOS SOCIAIS	49.939,92	49.939,92	49.691,62	46.689,09	48.400,93	49.457,17	59.835,94	54.376,01	51.034,78	54.877,39	59.558,23	99.396,83	673.197,83
6.2.2.1.1.31.90-PESSOAL E ENCARGOS SOCIAIS - APLICAÇÕES DIRE	49.939,92	49.939,92	49.691,62	46.689,09	48.400,93	49.457,17	59.835,94	54.376,01	51.034,78	54.877,39	59.558,23	99.396,83	673.197,83
6.2.2.1.1.31.90.11-VENCIMENTOS E VANTAGENS FIXAS - PESSOAL	38.415,34	38.415,34	36.630,00	35.142,19	35.809,62	37.519,65	47.151,44	42.094,75	39.257,52	42.750,82	47.006,13	77.377,22	517.570,02
6.2.2.1.1.31.90.13-OBRIGAÇÕES PATRONAIS	11.524,58	11.524,58	13.061,62	11.546,90	12.591,31	11.937,52	12.684,50	12.281,26	11.777,26	12.126,57	12.552,10	22.019,61	155.627,81
6.2.2.1.1.33-OUTRAS DESPESAS CORRENTES	50.633,33	92.853,40	63.585,91	74.158,44	72.770,00	97.842,69	33.721,20	59.692,12	78.852,22	32.827,03	55.052,09	51.484,78	763.473,21
6.2.2.1.1.33.10-TRANSFERÊNCIAS DA INTRAGOVERNAMENTAIS	36.215,10	48.575,72	21.823,06	32.070,81	23.215,63	30.415,20	14.847,09	22.982,23	7.980,55	12.249,63	10.253,61	9.625,72	270.254,35
6.2.2.1.1.33.10.41-CONTRIBUIÇÕES	36.215,10	48.575,72	21.823,06	32.070,81	23.215,63	30.415,20	14.847,09	22.982,23	7.980,55	12.249,63	10.253,61	9.625,72	270.254,35
6.2.2.1.1.33.90-OUTRAS DESPESAS CORRENTES - APLICAÇÕES DIRE	14.418,23	44.277,68	41.762,85	42.087,63	49.554,37	67.427,49	18.874,11	36.709,89	70.871,67	20.577,40	44.798,48	41.859,06	493.218,86
6.2.2.1.1.33.90.14-DIÁRIAS - PESSOAL CIVIL		825,00		825,00	4.675,00		2.200,00		275,00	825,00	1.375,00		11.000,00
6.2.2.1.1.33.90.30-MATERIAL DE CONSUMO			3.200,00	435,09		2.000,00	1.115,03	2.760,00	20.188,98	7.997,50		2.350,00	40.046,60
6.2.2.1.1.33.90.33-PASSAGENS E DESPESAS COM LOCOMOÇÃO		7.435,12	9.059,51	16.014,92	9.950,72	13.279,89	2.017,41	3.829,93	2.328,49		13.450,84	7.302,83	84.669,66
6.2.2.1.1.33.90.36-OUTROS SERVIÇOS DE TERCEIROS - PESSOA FJ		4.875,00	7.475,00	11.850,00	16.225,00	3.875,00	3.575,00	2.450,00	2.925,00	4.500,00	2.925,00	1.625,00	62.300,00
6.2.2.1.1.33.90.39-OUTROS SERVIÇOS DE TERCEIROS - PESSOA JU	7.327,05	24.730,06	16.028,34	6.962,62	12.533,15	19.152,60	3.966,67	21.669,96	19.456,70	1.254,90	21.047,64	20.981,23	175.110,92
6.2.2.1.1.33.90.46-AUXÍLIO ALIMENTAÇÃO	6.000,00	6.000,00	6.000,00	6.000,00	6.000,00	6.000,00	6.000,00	6.000,00	6.000,00	6.000,00	6.000,00	6.000,00	72.000,00
6.2.2.1.1.33.90.47-OBRIGAÇÕES TRIBUTÁRIAS E CONTRIBUTIVAS	1.091,18	412,50			170,50				137,50				1.811,68
6.2.2.1.1.33.90.93-INDENIZAÇÕES E RESTITUIÇÕES						23.120,00			19.560,00			3.600,00	46.280,00
6.2.2.1.2-CRÉDITO DISPONÍVEL - DESPESAS DE CAPITAL												3.879,00	3.879,00
6.2.2.1.2.44-INVESTIMENTOS												3.879,00	3.879,00
6.2.2.1.2.44.90-INVESTIMENTOS - APLICAÇÕES DIRETAS												3.879,00	3.879,00
6.2.2.1.2.44.90.52-EQUIPAMENTOS E MATERIAL PERMANENTE												3.879,00	3.879,00
999-Total Geral	100.573,25	142.793,32	113.277,53	120.847,53	121.170,93	147.299,86	93.557,14	114.068,13	129.887,00	87.704,42	118.489,32	150.881,61	1.440.550,04

CRM/AP

Conselho Regional de Medicina do Estado do Amapá

CNPJ: 04.199.826/0001-82

Período: 01/01/2018 a 31/12/2018

Balanço Financeiro

INGRESSOS			DISPÊNDIOS		
ESPECIFICAÇÃO	Exercício Atual	Exercício Anterior	ESPECIFICAÇÃO	Exercício Atual	Exercício Anterior
Receita Orçamentária	1.699.120,42	1.568.848,91	Despesa Orçamentária	1.440.550,04	1.460.704,75
RECEITA REALIZADA	1.699.120,42	1.568.848,91	CRÉDITO EMPENHADO LIQUIDADADO - PAGO	1.440.550,04	1.460.704,75
RECEITA CORRENTE	1.699.120,42	1.551.848,91	CRÉDITO EMPENHADO LIQUIDADADO - PAGO - DESPESAS CORRENTES	1.436.671,04	1.336.159,75
RECEITAS DE CONTRIBUIÇÕES	740.986,05	569.344,18	PESSOAL E ENCARGOS SOCIAIS	673.197,83	660.765,79
CONTRIBUIÇÃO DAS CATEGORIAS PROFISSIONAIS E ECONÔMICAS	740.986,05	569.344,18	PESSOAL E ENCARGOS SOCIAIS - APLICAÇÕES DIRETAS	673.197,83	660.765,79
ANUIDADES - PESSOAS FÍSICAS	630.230,03	484.458,26	VENCIMENTOS E VANTAGENS FIXAS - PESSOAL CIVIL	517.570,02	508.991,06
ANUIDADES - PESSOAS JURÍDICAS	110.756,02	84.885,92	OBRIGAÇÕES PATRONAIS	155.627,81	151.774,73
RECEITAS PATRIMONIAIS	5.923,54	8.115,70	OUTRAS DESPESAS CORRENTES	763.473,21	675.393,96
RECEITAS DE VALORES MOBILIÁRIOS	5.923,54	8.115,70	TRANSFERÊNCIAS DA INTRAGOVERNAMENTAIS	270.254,35	202.948,77
RECEITAS DE SERVIÇOS	46.888,00	35.789,24	CONTRIBUIÇÕES	270.254,35	202.948,77
SERVIÇOS ADMINISTRATIVOS	46.888,00	35.789,24	OUTRAS DESPESAS CORRENTES - APLICAÇÕES DIRETAS	493.218,86	472.445,19
TRANSFERÊNCIAS CORRENTES	847.293,71	904.929,47	DIÁRIAS - PESSOAL CIVIL	11.000,00	33.000,00
TRANSFERÊNCIAS INTRAGOVERNAMENTAIS	847.293,71	904.929,47	MATERIAL DE CONSUMO	40.046,60	47.267,21
TRANSFERÊNCIAS DO CONSELHO FEDERAL DE MEDICINA - CFM	847.293,71	904.929,47	PASSAGENS E DESPESAS COM LOCOMOÇÃO	84.669,66	66.386,82
OUTRAS RECEITAS CORRENTES	58.029,12	33.670,32	OUTROS SERVIÇOS DE TERCEIROS - PESSOA FÍSICA	62.300,00	37.775,00
MULTAS E JUROS DE MORA	58.029,12	33.670,32	OUTROS SERVIÇOS DE TERCEIROS - PESSOA JURÍDICA	175.110,92	153.099,16
MULTAS E JUROS DE MORA DAS CONTRIBUIÇÕES	56.723,58	32.588,13	AUXÍLIO ALIMENTAÇÃO	72.000,00	72.000,00

INGRESSOS			DISPÊNDIOS		
ESPECIFICAÇÃO	Exercício Atual	Exercício Anterior	ESPECIFICAÇÃO	Exercício Atual	Exercício Anterior
MULTAS DE OUTRAS ORIGENS	1.305,54	1.082,19	OBRIGAÇÕES TRIBUTÁRIAS E CONTRIBUTIVAS	1.811,68	2.717,00
RECEITA DE CAPITAL		17.000,00	INDENIZAÇÕES E RESTITUIÇÕES	46.280,00	60.200,00
ALIENAÇÃO DE BENS		17.000,00	CRÉDITO EMPENHADO LIQUIDADO - PAGO - DESPESAS DE CAPITAL	3.879,00	124.545,00
			INVESTIMENTOS	3.879,00	124.545,00
			INVESTIMENTOS - APLICAÇÕES DIRETAS	3.879,00	124.545,00
			EQUIPAMENTOS E MATERIAL PERMANENTE	3.879,00	124.545,00
Transferências Financeiras Recebidas			Transferências Financeiras Concedidas		
Recebimentos Extraorçamentários	1.583.160,76	1.568.834,23	Pagamentos Extraorçamentários	1.680.832,78	1.487.149,44
Inscrição de Restos a Pagar Não Processados			Pagamentos de Restos a Pagar Não Processados		
Inscrição de Restos a Pagar Processados			Pagamentos de Restos a Pagar Processados		
Depósitos Restituíveis e Valores Vinculados			Depósitos Restituíveis e Valores Vinculados		
Outros Recebimentos Extraorçamentários	1.583.160,76	1.568.834,23	Outros Pagamentos Extraorçamentários	1.680.832,78	1.487.149,44
Saldo em espécie do Exercício Anterior	304.344,09	114.515,14	Saldo em espécie para o Exercício Seguinte	465.242,45	304.344,09
Caixa e Equivalente de Caixa	304.344,09	114.515,14	Caixa e Equivalente de Caixa	465.242,45	304.344,09
Depósitos. Rest. Vlr's Vinculados			Depósitos. Rest. Vlr's Vinculados		
Total:	3.586.625,27	3.252.198,28		3.586.625,27	3.252.198,28

Macapá-AP, 31 de dezembro de 2018

EDUARDO MONTEIRO DE JESUS
PRESIDENTE - CRM 979

039.523.552-91

RENATO MELO BRAÇO PINHEIRO BORGES
TESOUREIRO - CRM 1321

901.247.402-78

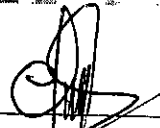
CLAUDIONOR PINHEIRO DIAS
ASSESSOR CONTÁBIL - CRC-AP 1114

059.957.102-06

ANEXO V – BALANÇO ORÇAMENTÁRIO

CRM/AP

Conselho Regional de Medicina do Estado do Amapá

CNPJ: 04.199.826/0001-82

Período: 01/01/2018 a 31/12/2018

Balanço Orçamentário

RECEITAS ORÇAMENTÁRIAS	PREVISÃO INICIAL	PREVISÃO ATUALIZADA	RECEITAS REALIZADAS	SALDO
RECEITA CORRENTE	1.930.914,67	1.930.914,67	1.699.120,42	-231.794,25
RECEITAS DE CONTRIBUIÇÕES	678.100,00	720.100,00	740.986,05	20.886,05
CONTRIBUIÇÃO DAS CATEGORIAS PROFISSIONAIS E ECONÔMICAS	678.100,00	720.100,00	740.986,05	20.886,05
ANUIDADES - PESSOAS FÍSICAS	576.100,00	606.100,00	630.230,03	24.130,03
ANUIDADES - PESSOAS JURÍDICAS	102.000,00	114.000,00	110.756,02	-3.243,98
RECEITAS PATRIMONIAIS	12.000,00	12.000,00	5.923,54	-6.076,46
RECEITAS DE VALORES MOBILIÁRIOS	12.000,00	12.000,00	5.923,54	-6.076,46
RECEITAS DE SERVIÇOS	44.248,00	44.248,00	46.888,00	2.640,00
SERVIÇOS ADMINISTRATIVOS	44.248,00	44.248,00	46.888,00	2.640,00
TRANSFERÊNCIAS CORRENTES	1.099.466,67	1.099.466,67	847.293,71	-252.172,96
TRANSFERÊNCIAS INTRAGOVERNAMENTAIS	1.099.466,67	1.099.466,67	847.293,71	-252.172,96
TRANSFERÊNCIAS DO CONSELHO FEDERAL DE MEDICINA - CFM	1.099.466,67	1.099.466,67	847.293,71	-252.172,96
OUTRAS RECEITAS CORRENTES	97.100,00	55.100,00	58.029,12	2.929,12
MULTAS E JUROS DE MORA	46.100,00	46.100,00	58.029,12	11.929,12
MULTAS E JUROS DE MORA DAS CONTRIBUIÇÕES	37.100,00	44.100,00	56.723,58	12.623,58
MULTAS DE OUTRAS ORIGENS	9.000,00	2.000,00	1.305,54	-694,46
RECEITA DA DÍVIDA ATIVA	42.000,00	0,00	0,00	0,00
RECEITA DA DÍVIDA ATIVA DE OUTRAS CONTRIBUIÇÕES	42.000,00	0,00	0,00	0,00
RECEITAS DIVERSAS	9.000,00	9.000,00	0,00	-9.000,00
RECEITA DE CAPITAL	70.000,00	70.000,00	0,00	-70.000,00

RECEITAS ORÇAMENTÁRIAS	PREVISÃO INICIAL	PREVISÃO ATUALIZADA	RECEITAS REALIZADAS	SALDO
ALIENAÇÃO DE BENS	20.000,00	20.000,00	0,00	-20.000,00
OUTRAS RECEITAS DE CAPITAL	50.000,00	50.000,00	0,00	-50.000,00
OUTRAS RECEITAS	50.000,00	50.000,00	0,00	-50.000,00
RECURSOS ARRECADADOS EM EXERCÍCIOS ANTERIORES	0,00	0,00	0,00	0,00
SUB-TOTAL DAS RECEITAS	2.000.914,67	2.000.914,67	1.699.120,42	-301.794,25
DÉFICIT	0,00	0,00	0,00	0,00
TOTAL	2.000.914,67	2.000.914,67	1.699.120,42	-301.794,25

DESPESAS ORÇAMENTÁRIAS	DOTAÇÃO INICIAL	DOTAÇÃO ATUALIZADA	DESPESAS EMPENHADAS	DESPESAS LIQUIDADAS	DESPESAS PAGAS	SALDO DOTAÇÃO
CRÉDITO DISPONÍVEL	2.000.914,67	2.000.914,67	1.440.550,04	1.440.550,04	1.440.550,04	560.364,63
CRÉDITO DISPONÍVEL - DESPESAS CORRENTES	1.930.914,67	1.930.914,67	1.436.671,04	1.436.671,04	1.436.671,04	494.243,63
PESSOAL E ENCARGOS SOCIAIS	833.000,00	833.000,00	673.197,83	673.197,83	673.197,83	159.802,17
PESSOAL E ENCARGOS SOCIAIS - APLICAÇÕES DIRETAS	833.000,00	833.000,00	673.197,83	673.197,83	673.197,83	159.802,17
VENCIMENTOS E VANTAGENS FIXAS - PESSOAL CIVIL	523.800,00	523.800,00	517.570,02	517.570,02	517.570,02	6.229,98
OBRIGAÇÕES PATRONAIS	179.200,00	179.200,00	155.627,81	155.627,81	155.627,81	23.572,19
INDENIZAÇÕES E RESTITUIÇÕES TRABALHISTAS	130.000,00	130.000,00	0,00	0,00	0,00	130.000,00
OUTRAS DESPESAS CORRENTES	1.097.914,67	1.097.914,67	763.473,21	763.473,21	763.473,21	334.441,46
TRANSFERÊNCIAS DA INTRAGOVERNAMENTAIS	257.866,67	270.272,35	270.254,35	270.254,35	270.254,35	18,00
CONTRIBUIÇÕES	257.866,67	270.272,35	270.254,35	270.254,35	270.254,35	18,00
OUTRAS DESPESAS CORRENTES - APLICAÇÕES DIRETAS	840.048,00	827.642,32	493.218,86	493.218,86	493.218,86	334.423,46
DIÁRIAS - PESSOAL CIVIL	80.000,00	80.000,00	11.000,00	11.000,00	11.000,00	69.000,00
MATERIAL DE CONSUMO	60.000,00	60.000,00	40.046,60	40.046,60	40.046,60	19.953,40
PASSAGENS E DESPESAS COM LOCOMOÇÃO	105.000,00	105.000,00	84.669,66	84.669,66	84.669,66	20.330,34
OUTROS SERVIÇOS DE TERCEIROS - PESSOA FÍSICA	164.000,00	166.400,00	62.300,00	62.300,00	62.300,00	104.100,00
OUTROS SERVIÇOS DE TERCEIROS - PESSOA JURÍDICA	266.950,00	264.550,00	175.110,92	175.110,92	175.110,92	89.439,08
AUXÍLIO ALIMENTAÇÃO	72.000,00	72.000,00	72.000,00	72.000,00	72.000,00	0,00

DESPESAS ORÇAMENTÁRIAS	DOTAÇÃO INICIAL	DOTAÇÃO ATUALIZADA	DESPESAS EMPENHADAS	DESPESAS LIQUIDADAS	DESPESAS PAGAS	SALDO DOTAÇÃO
OBRIGAÇÕES TRIBUTÁRIAS E CONTRIBUTIVAS	5.098,00	5.098,00	1.811,68	1.811,68	1.811,68	3.286,32
INDENIZAÇÕES E RESTITUIÇÕES	87.000,00	74.594,32	46.280,00	46.280,00	46.280,00	28.314,32
CRÉDITO DISPONÍVEL - DESPESAS DE CAPITAL	70.000,00	70.000,00	3.879,00	3.879,00	3.879,00	66.121,00
INVESTIMENTOS	70.000,00	70.000,00	3.879,00	3.879,00	3.879,00	66.121,00
INVESTIMENTOS - APLICAÇÕES DIRETAS	70.000,00	70.000,00	3.879,00	3.879,00	3.879,00	66.121,00
EQUIPAMENTOS E MATERIAL PERMANENTE	70.000,00	70.000,00	3.879,00	3.879,00	3.879,00	66.121,00
SUB-TOTAL DAS DESPESAS	2.000.914,67	2.000.914,67	1.440.550,04	1.440.550,04	1.440.550,04	560.364,63
SUPERÁVIT	0,00	0,00	258.570,38	0,00	0,00	-258.570,38
TOTAL	2.000.914,67	2.000.914,67	1.699.120,42	1.440.550,04	1.440.550,04	301.794,25

Macapá-AP, 31 de dezembro de 2018



EDUARDO MONTEIRO DE JESUS
PRESIDENTE - CRM 979

039.523.552-91

RENATO MELO BRAZÃO PINHEIRO BORGES
TESOUREIRO - CRM 1321

901.247.402-78



CLAUDIONOR PINHEIRO DIAS
ASSESSOR CONTABIL - CRC-AP 1114

059.957.102-06

CRM/AP

Conselho Regional de Medicina do Estado do Amapá

CNPJ: 04.199.826/0001-82

Período: 01/01/2018 a 31/12/2018

Balanço Patrimonial

ATIVO		PASSIVO	
Especificação	Exercício Atual	Especificação	Exercício Atual
ATIVO CIRCULANTE	720.014,01	PASSIVO CIRCULANTE	52.049,16
CAIXA E EQUIVALENTES DE CAIXA	465.242,45	OBRIGAÇÕES TRABALHISTAS, PREVIDENCIÁRIAS E ASSISTENCIAIS A PAGAR A CURTO PRAZO	2,00
CRÉDITOS A CURTO PRAZO	188.719,72	EMPRÉSTIMOS E FINANCIAMENTOS A CURTO PRAZO	0,00
CRÉDITOS TRIBUTÁRIOS E DE CONTRIBUIÇÕES A RECEBER	188.719,72	FORNECEDORES E CONTAS A PAGAR A CURTO PRAZO	2.600,00
DEMAIS CRÉDITOS E VALORES A CURTO PRAZO	48.065,85	OBRIGAÇÕES FISCAIS A CURTO PRAZO	45,85
INVESTIMENTOS E APLICAÇÕES TEMPORÁRIAS A CURTO PRAZO	0,00	OBRIGAÇÕES DE REPARTIÇÃO A OUTROS ENTES	0,00
ESTOQUES	17.985,99	PROVISÕES A CURTO PRAZO	49.401,31
ATIVO NÃO CIRCULANTE MANTIDO PARA VENDA	0,00	DEMAIS OBRIGAÇÕES A CURTO PRAZO	0,00
VARIAÇÕES PATRIMONIAIS DIMINUTIVAS PAGAS ANTECIPADAMENTE	0,00		0,00
ATIVO NÃO-CIRCULANTE	543.648,13	PASSIVO NÃO-CIRCULANTE	0,00
ATIVO REALIZÁVEL A LONGO PRAZO	161.721,05	OBRIGAÇÕES TRABALHISTAS, PREVIDENCIÁRIAS E ASSISTENCIAIS A PAGAR A LONGO PRAZO	0,00
CRÉDITOS A LONGO PRAZO	161.721,05	EMPRÉSTIMOS E FINANCIAMENTOS A LONGO PRAZO	0,00
DÍVIDA ATIVA NÃO-TRIBUTÁRIA	161.721,05	FORNECEDORES A LONGO PRAZO	0,00
INVESTIMENTOS	0,00	OBRIGAÇÕES FISCAIS A LONGO PRAZO	0,00
IMOBILIZADO	381.927,08	OBRIGAÇÕES DE REPARTIÇÃO A OUTROS ENTES	0,00
BENS MÓVEIS	558.252,31	PROVISÕES A LONGO PRAZO	0,00
BENS IMÓVEIS	387.677,08	DEMAIS OBRIGAÇÕES A LONGO PRAZO	0,00
(-) DEPRECIACÃO, EXAUSTÃO E AMORTIZAÇÃO ACUMULADAS	564.002,31C	RESULTADO DIFERIDO	0,00
INTANGÍVEL	0,00		0,00
		TOTAL DO PASSIVO	52.049,16

ATIVO		PASSIVO	
Especificação	Exercício Atual	Especificação	Exercício Atual
		PATRIMÔNIO LÍQUIDO	
		Especificação	Exercício Atual
		Patrimônio Social e Capital Social	978.301,43
		Ajuste de avaliação Patrimonial	0,00
		Demais Reservas	0,00
		Resultados Acumulados	233.311,55
		TOTAL DO PATRIMÔNIO LÍQUIDO	1.211.612,98
TOTAL	1.263.662,14	TOTAL	1.263.662,14
ATIVO FINANCEIRO	513.308,30	PASSIVO FINANCEIRO	52.049,16
ATIVO PERMANENTE	750.353,84	PASSIVO PERMANENTE	0,00
SALDO PATRIMONIAL			1.211.612,98
Compensações			

ESPECIFICAÇÃO		ESPECIFICAÇÃO	
Saldo do Atos Potenciais Ativos	Exercício Atual	Saldo do Atos Potenciais Passivos	Exercício Atual
Execução de Garantias e Contragarantias Recebidas	0,00	Execução de Garantias e Contragarantias Concedidas	0,00
Execução de Direitos Conveniados	0,00	Execução de Obrigações Conveniadas	0,00
Execução de Direitos Contratuais	0,00	Execução de Obrigações Contratuais	0,00
Execução de Outros Atos Potenciais do Ativo	0,00	Execução de Outros Atos Potenciais do Passivo	0,00
TOTAL	0,00	TOTAL	0,00

Quadro do Superávit/Déficit Financeiro

Superávit Financeiro	Exercício Atual	Exercício Anterior
	461.259,14	202.688,76

Macapá-AP, 31 de dezembro de 2018

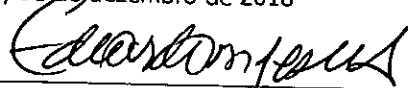

EDUARDO MONTEIRO DE JESUS
PRESIDENTE - CRM 979

039.523.552-91

RENATO MELO BRAZÃO PINHEIRO BORGES
TESOUREIRO - CRM 1321

901.247.402-78

CLAUDIONOR PINHEIRO DIAS
ASSESSOR CONTÁBIL - CRC-AP 1114

059.957.102-06

Variações Patrimoniais

VARIações PATRIMONIAIS QUANTITATIVAS					
	Exercício Atual	Exercício Anterior		Exercício Atual	Exercício Anterior
VARIAÇÃO PATRIMONIAL AUMENTATIVA	691.775,25	686.879,96	VARIAÇÃO PATRIMONIAL DIMINUTIVA	300.655,75	75.213,33
CONTRIBUIÇÕES	678.100,00	680.550,00	PESSOAL E ENCARGOS	55.939,92	51.317,02
CONTRIBUIÇÕES DE INTERESSE DAS CATEGORIAS PROFISSIONAIS	678.100,00	680.550,00	REMUNERAÇÃO DE PESSOAL	38.415,34	34.859,25
CONTRIBUIÇÕES DE INTERESSE DAS CATEGORIAS PROFISSIONAIS - CONSOLIDAÇÃO	678.100,00	680.550,00	REMUNERAÇÃO A PESSOAL - RGPS	38.415,34	34.859,25
EXPLORAÇÃO E VENDA DE BENS, SERVIÇOS E DIREITOS	8.298,00	3.606,00	ENCARGOS PATRONAIS	11.524,58	10.457,77
EXPLORAÇÃO DE BENS E DIREITOS E PRESTAÇÃO DE SERVIÇOS	8.298,00	3.606,00	ENCARGOS PATRONAIS - RGPS	8.451,36	7.669,03
VALOR BRUTO DE EXPLORAÇÃO DE BENS E DIREITOS E PRESTAÇÃO DE SERVIÇOS	8.298,00	3.606,00	ENCARGOS PATRONAIS - FGTS	3.073,22	2.788,74
VARIAÇÕES PATRIMONIAIS AUMENTATIVAS FINANCEIRAS	5.004,74	2.535,96	BENEFÍCIOS A PESSOAL	6.000,00	6.000,00
JUROS E ENCARGOS DE MORA	4.288,86	1.779,08	BENEFÍCIOS A PESSOAL - RGP5	6.000,00	6.000,00
OUTROS JUROS E ENCARGOS DE MORA	4.288,86	1.779,08	USO DE BENS, SERVIÇOS E CONSUMO DE CAPITAL FIXO	207.409,55	6.247,12
REMUNERAÇÃO DE DEPÓSITOS BANCÁRIOS E APLICAÇÕES FINANCEIRAS	715,88	756,88	USO DE MATERIAL DE CONSUMO	2.635,15	0,00
REMUNERAÇÃO DE APLICAÇÕES FINANCEIRAS	715,88	756,88	CONSUMO DE MATERIAL	2.635,15	0,00
DUTRAS VARIAÇÕES PATRIMONIAIS AUMENTATIVAS	372,51	188,00	SERVÍCIOS	7.327,05	6.247,12
DIVERSAS VARIAÇÕES PATRIMONIAIS AUMENTATIVAS	372,51	188,00	SERVÍCIOS TERCEIROS - PESSOA JURÍDICA	7.327,05	6.247,12
MULTAS ADMINISTRATIVAS	372,51	188,00	DEPRECIACAO, AMORTIZACAO E EXAUSTAO	197.447,35	0,00
			DEPRECIACAO	36.168,92	0,00
			AMORTIZACAO	161.278,43	0,00
			TRANSFERENCIAS CONCEDIDAS	36.215,10	17.038,69
			TRANSFERENCIAS INTRAGOVERNAMENTAIS	36.215,10	17.038,69
			TRANSFERENCIAS INTRAGOVERNAMENTAIS - CONSOLIDAÇÃO	36.215,10	17.038,69
			DESVALORIZACAO E PERDA DE ATIVOS	0,00	0,00
			PERDAS INVOLUNTARIAS	0,00	0,00
			PERDAS INVOLUNTARIAS COM IMOBILIZADO	0,00	0,00
			VPD - TRIBUTARIAS	1.091,18	610,50
			IMPOSTOS, TAXAS E CONTRIBUIÇÕES DE MELHORIA	222,18	0,00
			TAXAS	222,18	0,00
			OUTROS ENCARGOS TRIBUTARIOS E CONTRIBUTIVOS	869,00	610,50

	Exercício Atual	Exercício Anterior		Exercício Atual	Exercício Anterior
			OUTROS ENCARGOS TRIBUTARIOS E CONTRIBUTIVOS	869,00	610,50
Total das Variações Ativas :	691.775,25	686.879,96	Total das Variações Passivas :	300.655,75	75.213,33
Déficit do Exercício			RESULTADO PATRIMONIAL		
			Superávit do Exercício	391.119,50	611.666,63
Total	691.775,25	686.879,96	Total	691.775,25	686.879,96

Macapá-AP, 31 de janeiro de 2018

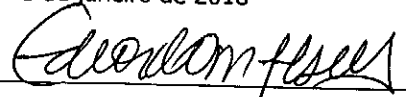
 EDUARDO MONTEIRO DE JESUS
 PRESIDENTE - CRM 979

039.523.552-91

RENATO MELO BRAZÃO PINHEIRO BORGES
 TESOUREIRO - CRM 1321

901.247.402-78

 CLAUDIONOR PINHEIRO DIAS
 ASSESSOR CONTABIL - CRC-AP 1114

059.957.102-06

Antônio Waldez Góes da Silva
Governador

Jaime Domingues Nunes
vice-Governador



Macapá-Amapá
22 de Fevereiro de 2019 - Sexta-feira
Circulação: 25.02.2019 às 18:00h
Exemplar com 36 páginas
Nº 6867

Diário Oficial

Estado do Amapá

PODER EXECUTIVO

Órgãos Estratégicos de Execução

Gabinete Civil

Marcelo Ignácio da Reza

PORTARIA Nº 003/2019-GAB/GOV

O CHEFE DE GABINETE DO GOVERNADOR, no uso da faculdade de delegação, que lhe é conferida pelo inciso II, do art. 123, da Constituição Estadual e Lei nº 0664, de 08 de abril de 2002 e tendo em vista o teor de Memo nº 001/2019-CAEPI,

RESOLVE:

Designar o servidor ANTONIO DE JESUS SOUSA ROCHA, Assessor Técnico Nível II/CAI, Cód. CDS-2, lotado neste Gabinete do Governador, para viajar da sede de suas atribuições Macapá-AP, até os municípios de Mazagão (Camaipi e Maracá) e Calçoene (Carnot e Lourenço) - AP, com o objetivo de acompanhar Secretárias e Coordenadores da Assessoria Especial do Governador, em visita às áreas de implantação do Programa "LUZ PARA TODOS", em conjunto com a Equipe da CEA e Eletrônica, no período de 26.02 a 01.03.19.

CHEFE DE GABINETE DO GOVERNADOR,
em Macapá-AP, 19 de fevereiro de 2019.

MARCELO IGNÁCIO DA ROZA
Chefe de Gabinete do Governador

Procuradoria Geral do Estado

Narson da Sá Galeno

PORTARIA Nº 06/2019-CG/PGE

O PROCURADOR DO ESTADO CORREGEDOR, no uso das atribuições que lhe conferem o art. 11, inciso XVII da Lei Complementar nº 069, de 01 de fevereiro de 2015,

CONSIDERANDO as propostas e o avançado estado em que se encontram o projeto de instalação do Sistema de Gestão de Documentos - PRODOC, que, em princípio, é apto a permitir a gestão, guarda e movimentação de arquivos em meio predominantemente digital;

CONSIDERANDO que, com ou sem instalação regular do PRODOC, resta incontestável que os arquivos físicos desta Corregedoria-Geral não mais suportam o volume de processos aqui arquivados;

RESOLVE:

Art. 1º. Determinar que se promova a digitalização em formato PDF de documentos e de todos os processos arquivados nesta Corregedoria-Geral, e bem assim, no mesmo contexto, que seja elaborada planilha contendo os caracteres de indexação ou outro meio que, de pronto, se permita obter as seguintes informações mínimas a respeito do processo ou documento digitalizado: número do processo, assunto e nome do interessado (quando houver), além das referências à volumes, apensos ou anexos.

§ 1º. A digitalização de processos deverá compreender todos os feitos, independentemente do assunto tratado, entretanto, quanto aos documentos, serão digitalizados ofícios, memorandos, pareceres, diligências, recomendações, instruções normativas,

despachos, pronunciamentos efetuados no âmbito do Consup, portarias e, de modo geral, todos os demais atos originários da Corregedoria-Geral, e as comunicações oficiais recebidas, ressalvando-se, todavia, aquelas cujo exame evidencie a desnecessidade da medida.

§ 2º. A digitalização de outros documentos que não os mencionados no § 1º deste artigo deverá ser objeto de exame caso a caso e, igualmente, a desnecessidade de exame quanto à determinado papel ou documento serão objetos de decisão do Procurador do Estado Corregedor ou da servidora Larissa Chada Figueira.

§ 3º. A digitalização de processos somente ocorrerá após a conclusão de mesmo no âmbito interno desta Corregedoria-Geral, quando este restar arquivado após despacho do Procurador do Estado Corregedor. Quanto aos processos que careçam de manifestações de outros órgãos, a exemplo dos encaminhados para deliberação do Consup ou Controladoria-Geral do Estado, deverá se aguardar até decisão final dos mesmos.

Art. 2º. Após a digitalização dos processos, deverá se promover separação entre os que possuem caráter disciplinar e os demais, a fim de que, mediante autorização do Conselho Superior, se adote, dentre eventuais outras, as providências seguintes:

- I. Quanto aos processos de natureza ou conotação disciplinar, manutenção do arquivo físico ou das peças principais pelo prazo de 05 (cinco) anos e contar do tempo em que transitarão em julgamento;
- II. Quanto aos processos sem natureza ou conotação disciplinar, que, de imediato, sejam enviados para "arquivo morto" ou outro local de guarda, ou destruídos, mantendo-se tão somente o arquivo digitalizado;
- III. Quanto aos documentos digitalizados,

EDITAL DE CONVOCAÇÃO 007/2019

Pelo presente, ficam convocados todos os Médicos inscritos no Conselho Regional de Medicina do Estado do Amapá, e as Iaternos presentes à Assembleia Geral extraordinária do referido Conselho a ser realizada dia 28/02/2019, às 19:00h em primeira convocação e às 19:30h em segunda convocação, em sua sede a Av. Feliciano Coelho, nº 1060, bairro do Trêma, para apreciação da Prestação de Contas do exercício de 2018.

Macapá, AP, 21 de fevereiro de 2019.

Dr. Eduardo Henrique de Jesus
Presidente - CRMVAP

Prefeituras, Câmaras e Órgãos Municipais



ESTADO DO AMAPÁ
PREFEITURA MUNICIPAL DE FERREIRA GOMES.
SECRETARIA MUNICIPAL DE SAÚDE

EXTRATO DE ARP 001/2019 - CEL/SEMSA

A Secretaria Municipal de Saúde de Ferreira Gomes - SEMSA/PMFG, neste ato representada por seu Secretário, Pedro do S. Dalmácio Rodrigues, no uso de suas atribuições legais, resolve REGISTRAR OS PREÇOS, nos termos da Constituição Federal, artigo 37, inciso XXI, e § 1º, Lei nº 10.520, de 17.07.2002; Decreto nº 6.450/2005, Decreto Federal nº 6.538/16, Decreto Federal nº 7892/13, Lei Complementar nº 123/2006 e suas alterações, e subsidiariamente, no que couber a Lei 8.666/03, e alterações posteriores e com base no Pregão Eletrônico nº 007.2/2019-CEL/SEMSA para REGISTRO DE PREÇOS PARA EVENTUAL E FUTURA CONTRATAÇÃO DE EMPRESA ESPECIALIZADA PARA A PRESTAÇÃO DE SERVIÇOS DE ANÁLISES CLÍNICAS - EXAMES LABORATORIAIS, VISANDO ATENDER AS NECESSIDADES DA SECRETARIA MUNICIPAL DE SAÚDE DE FERREIRA GOMES. PROCESSO Nº: 432/2018 - CAB/SEMSA. ORIGEM: Coordenação de Atenção Básica/SEMSA.

LOTE	DESCRIÇÃO	R\$ MENSAL	R\$ TOTAL
01	BIOQUÍMICA BÁSICA: item de 01 à 34.	R\$ 15.105,00	R\$ 181.260,00
02	SOROLOGIAS: item de 35 a 52.	R\$ 11.675,00	R\$ 140.100,00
03	FEZES: item de 53 a 54.	R\$ 725,00	R\$ 8.700,00
04	URINA: item de 55 a 56.	R\$ 750,00	R\$ 9.000,00
05	HEMATOLOGIA: item de 57 a 64.	R\$ 4.035,00	R\$ 48.420,00
06	HORMÔNIOS: item de 66 a 74.	R\$ 2.700,00	R\$ 32.400,00
07	MICROBIOLOGIA: item de 75 a 81	R\$ 4.000,00	R\$ 48.000,00

08	CITOLOGIA: item 82.	R\$ 1.666,40	R\$ 19.996,80
----	---------------------	--------------	---------------

VIGÊNCIA: 12 meses a contar da sua publicação.
VALOR TOTAL mensal: R\$ 40.656,40 (quarenta mil, seiscentos e cinquenta e seis reais e quarenta centavos)
VALOR TOTAL anual: R\$ 487.876,80 (quatrocentos e oitenta e sete mil, oitocentos e setenta e seis reais e oitenta centavos);
REPRESENTANTE: Daiane dos Santos Araújo
CPF: 959.647.032-91
EMPRESA REGISTRADA: D. DOS SANTOS ARAÚJO - ME, CNPJ: 22.789.407/0001-82.
Publique-se.

Ferreira Gomes/AP, 21 de fevereiro de 2019.

PEDRO DO S. DALMÁCIO RODRIGUES
Sec. Municipal de Saúde
Dec. 008/2017 - PMFG



ESTADO DO AMAPÁ
PREFEITURA MUNICIPAL DE FERREIRA GOMES.
SECRETARIA MUNICIPAL DE SAÚDE

PREGÃO ELETRÔNICO Nº 007.2/2019 - SEMSA/PMFG

HOMOLOGAÇÃO da decisão do Pregoeiro Jonas Firmão dos Santos referente ao Pregão Eletrônico nº 007.2/2019-CEL/SEMSA para REGISTRO DE PREÇOS PARA EVENTUAL E FUTURA CONTRATAÇÃO DE EMPRESA ESPECIALIZADA PARA A PRESTAÇÃO DE SERVIÇOS DE ANÁLISES CLÍNICAS - EXAMES LABORATORIAIS, VISANDO ATENDER AS NECESSIDADES DA SECRETARIA MUNICIPAL DE SAÚDE DE FERREIRA GOMES. PROCESSO Nº: 0432/2018 - CAB/SEMSA. ORIGEM: Coordenação de Atenção Básica/SEMSA

LOTE	DESCRIÇÃO	R\$ MENSAL	R\$ TOTAL
01	BIOQUÍMICA BÁSICA: item de 01 a 34.	R\$ 15.105,00	R\$ 181.260,00
02	SOROLOGIAS: item de 35 a 52.	R\$ 11.675,00	R\$ 140.100,00
03	FEZES: item de 53 a 54.	R\$ 725,00	R\$ 8.700,00
04	URINA: item de 55 a 56.	R\$ 750,00	R\$ 9.000,00
05	HEMATOLOGIA: item de 57 a 64.	R\$ 4.035,00	R\$ 48.420,00
06	HORMÔNIOS: item de 66 a 74.	R\$ 2.700,00	R\$ 32.400,00

07	MICROBIOLOGIA: item de 75 a 81	R\$ 4.000,00	R\$ 48.000,00
08	CITOLOGIA: item 82.	R\$ 1.666,40	R\$ 19.996,80

VALOR TOTAL mensal: R\$ 40.656,40 (quarenta mil, seiscentos e cinquenta e seis reais e quarenta centavos)
VALOR TOTAL anual: R\$ 487.876,80 (quatrocentos e oitenta e sete mil, oitocentos e setenta e seis reais e oitenta centavos);
REPRESENTANTE: Dalane dos Santos Araújo
CPF: 959.647.032-91
EMPRESA: D. DOS SANTOS ARAÚJO - ME
CNPJ: 22.789.407/0001-82

Fica convocada a proponente, para assinatura do Instrumento de contrato ou documento equivalente, nos termos do art. 64 da Lei de Licitações e Contratos Administrativos
Publique-se.

Ferreira Gomes/AP, 19 de fevereiro de 2019.

PEDRO DO S. DALMÁCIO RODRIGUES
Sec. Municipal de Saúde
Dec. 008/2017 - PMFG



ESTADO DO AMAPÁ
PREFEITURA MUNICIPAL DE FERREIRA GOMES
SECRETARIA MUNICIPAL DE SAÚDE
FUNDO MUNICIPAL DE SAÚDE

PREGÃO ELETRÔNICO Nº 010.2/2018 - PMFG
HOMOLOGAÇÃO da decisão do Pregoeiro Jonas Firmão dos Santos referente ao Pregão Eletrônico nº 010.2/2018 para AQUISIÇÃO DE EQUIPAMENTOS E MATERIAIS PERMANENTES (REMANESCENTES), PARA ATENDER AS NECESSIDADES DO POSTO DE SAÚDE TRIUNFO DO ARAGUARI, CONFORME PROPOSTA PARLAMENTAR Nº 11850721000/1140-17. PROCESSO Nº. 465/2018 - CAB/SEMSA. ORIGEM: Secretaria Municipal de Saúde.

ITEM	EMPRESA	R\$ TOTAL
1 e 18	DISTRIBUIDORA NS PERPETUO SDCORRO LTDA - ME; CNPJ nº 11.719.882/0001-65; End.: RUA REMO AMORAS DE OLIVEIRA, Nº 496 - MUCA - MACAPÁ/AP.	R\$
1 e 5	J. E. TAVARES DE SOUZA - EPP; CNPJ nº: 14.320.368/0001-41, End.: RUA MENODMÇA FURTADO, Nº 2101 - Santa Rita - MACAPÁ/AP	R\$
3, 7 e 19	R. G. DE ANDRADE EIRELI - ME; CNPJ nº: 02.343.430/0001-31; End.: AV. Pe. JULIO MARIA LOMBAERD, Nº 392-B - CENTRO - MACAPÁ/AP.	R\$

Valor total final: R\$ 10.900,00 (dez mil e novecentos reais).

Ficam convocadas as proponentes, para recebimento de empenho, assinatura do instrumento de contrato ou documento equivalente, nos termos do art. 64 da Lei de Licitações e Contratos Administrativos.
Publique-se.

Ferreira Gomes/AP, 14 de fevereiro de 2019.

PEDRO DO S. DALMÁCIO RODRIGUES
Secretário Municipal de Saúde
Decreto 008/2017 - GAB/PMFG



CRM-AP
CONSELHO REGIONAL DE MEDICINA DO ESTADO DO AMAPÁ

ATA DA ASSEMBLÉIA GERAL EXTRAORDINÁRIA DO CONSELHO REGIONAL DE MEDICINA DO ESTADO DO AMAPÁ, REALIZADA NO DIA 28 DE MARÇO DE 2019.

Às dezenove horas do dia vinte e oito de março dois mil e dezenove, na sede do Conselho Regional de Medicina do Estado do Amapá, sito a Avenida Feliciano Coelho, nº 1060, Bairro do Trem, sob a Presidência do Conselheiro **Dr. Eduardo Monteiro de Jesus**, secretariado pela Conselheira **Dra. Maracy Laurindo Dantas dos Santos Andrade**, realizou-se a reunião plenária com os Médicos inscritos no Estado do Amapá, conforme Edital de Convocação, publicado no Diário Oficial do Estado do Amapá, número 6867 do dia 22 de fevereiro de 2019, com a finalidade de apreciarem a Prestação de Contas do exercício 2018. O Presidente da assembleia abriu a reunião oportunizando a Secretária da Assembleia a leitura do Relatório de Gestão do exercício 2018, que depois de lido e analisado foi respectivamente aprovado por todos os presentes. Nada mais havendo a tratar, eu, **Maracy Laurindo Dantas dos Santos Andrade**, Primeira Secretária, designada para secretariar a Reunião, lavrei e revisei à presente.

Macapá-AP, 28 de março de 2019.

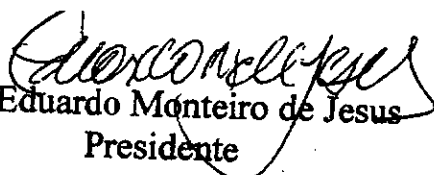
Dr. Eduardo Monteiro de Jesus
Presidente

Dra. Maracy Laurindo D. S. Andrade
Secretária



CRM-AP
CONSELHO REGIONAL DE MEDICINA DO ESTADO DO AMAPÁ

PRESTAÇÃO DE CONTAS – EXERCÍCIO 2018

PARECER DA COMISSÃO DE TOMADA DE CONTAS

Os membros da Comissão de Tomadas de Contas do Conselho Regional de Medicina do Estado do Amapá – CRM/AP, indicados pela plenária em reunião ordinária, realizada no dia 01 de outubro de 2018, nomeados pela PORTARIA nº 090/2018, no cumprimento das determinações regimentais, analisaram a Prestação de Contas, referente ao exercício de 2018.

Após análise das peças, ficou constatado a regularização dos atos e que os procedimentos guardam conformidade com a legislação aplicada ao Conselho Regional de Medicina do estado do Amapá.

Em face da legalidade e ordem, somos de parecer que a Prestação de Contas do Conselho Regional de Medicina do Estado do Amapá, referente ao exercício de 2018, tenha sua aprovação sem restrição pelo plenário.

Macapá-AP, 28 de março de 2019.

Dra. ALDIENE CORDEIRO PENA
Membro da Comissão de Tomada de Contas

Dr. JOSÉ MARIA COSTA RASSY FILHO
Membro da Comissão de Tomada de Contas

Dr. MAX ALCOLUMBRE PINTO
Membro da Comissão de Tomada de Contas